

Objet : Création de 3 zones réglementées temporaires (ZRT) et 2 zones dangereuses temporaires (ZDT) au profit d'un vol hors vue d'aéronef sans équipage à bord dans le Déroit de la Manche

En vigueur : Du 20 mai au 29 octobre 2021

Lieu : FIR : Paris LFFF, London EGTT - AD : Calais LFAC, Saint Inglevert LFIS, Le Touquet LFAT, Berck sur Mer LFAM, Lydd EGMD

Dans le cadre d'une surveillance maritime (*mission de contrôle des émissions atmosphériques des navires, et mission de recherche, de sauvetage et d'assistance aux navires en difficulté*) par aéronef sans équipage à bord, proposé par l'Agence Européenne de Sécurité Maritime (EMSA) et opéré pour le compte de la Direction des Affaires Maritimes, il est créé, en mer, 3 zones réglementées temporaires **LF-R 400, 401 et 402** (dans l'espace aérien national français) et deux zones dangereuses temporaires **LF-D 403 et EG-D 095** (en haute mer), dans le Déroit de la Manche entre Le Touquet et Calais.

Ces zones se répartissent entre la FIR Paris et la FIR Londres.

L'aéronef sans équipage à bord, mis en œuvre depuis le Cap Gris-Nez, est du type hélicoptère d'une masse maximale de 200 kg.

L'activation de ces zones s'étalera sur la période du du 20 mai au 29 octobre 2021, uniquement en semaine (du lundi au vendredi inclus, hors jours fériés français).

L'activation des zones utilisées sera annoncée par NOTAM français (pour les 3 zones réglementées **LF-R 400, 401 et 402** et la zone dangereuse **LF-D 403** en FIR PARIS) et britannique (pour la zone dangereuse **EG-D 095** en FIR LONDRES).

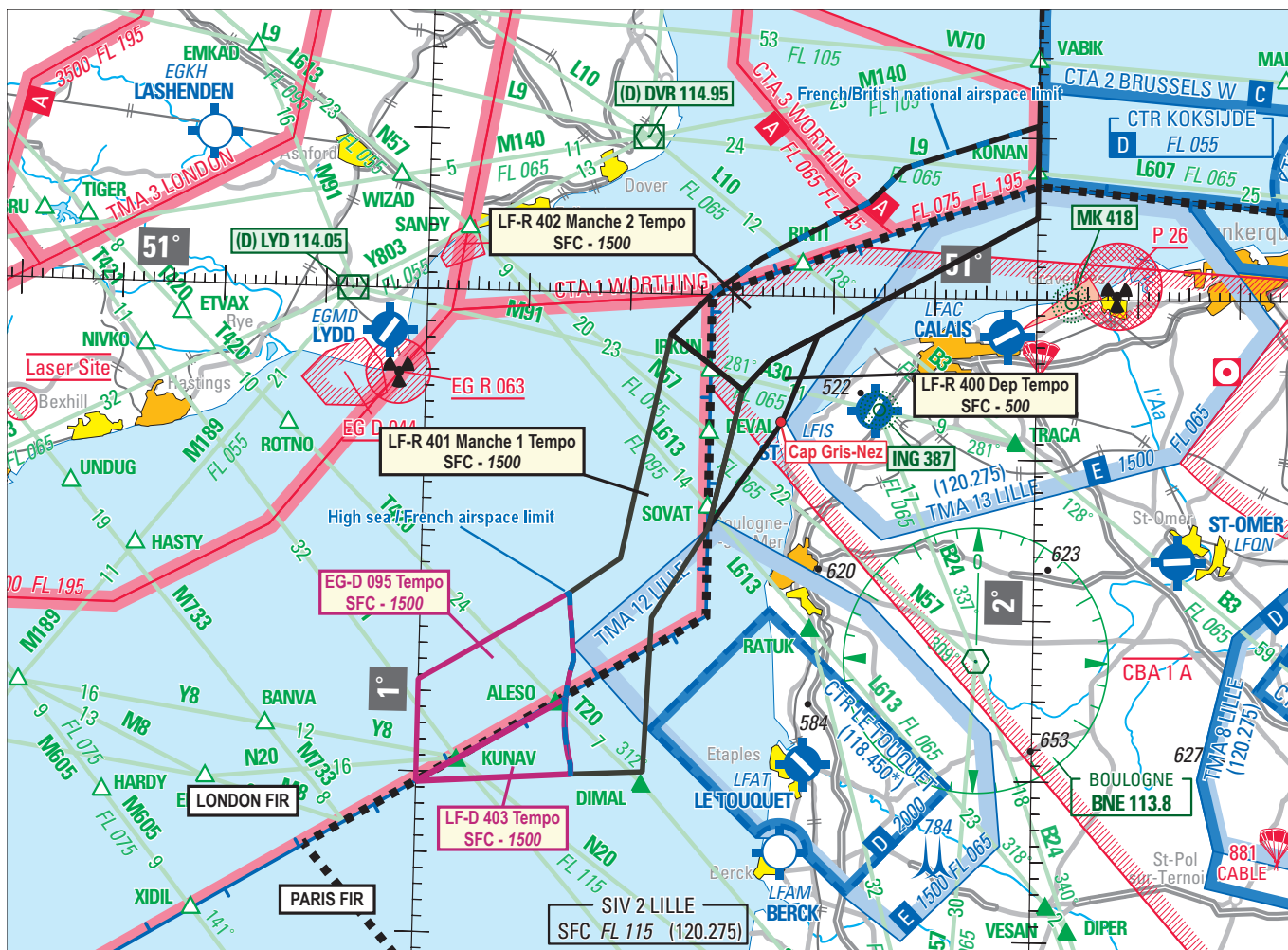

ACTIVITÉ

Vol hors vue d'aéronef sans équipage à bord nécessitant une ségrégation des activités aériennes.

Les vols auront lieu au-dessus du Détroit de la Manche, entre Le Touquet et Calais.

Les départs, arrivées et retours d'urgence de l'aéronef sans équipage à bord se feront depuis/vers le Cap Gris-Nez.

Pour minimiser les contraintes sur les usagers CAG VFR, le dispositif sera utilisé par parties :

- Partie "Sud" : composée des zones dangereuses temporaires EG-D 095 et LF-D 403, et des zones réglementées temporaires LF-R 400 "Dep", et LF-R 401 "Manche 1" laissant libre l'axe Calais / Dover ;
- Partie "Nord" : composée des zones réglementées temporaires LF-R 400 "Dep", LF-R 402 "Manche 2" laissant libre l'axe Le Touquet (LFAT) / Lydd (EGMD).

La zone LF-R400 "Dep" est commune aux parties "Nord" et "Sud" pour les départs, arrivées et retours d'urgence de l'aéronef sans équipage à bord depuis/vers le Cap Gris-Nez.

Un seul scénario (*utilisation partie "Nord" ou partie "Sud"*) sera opéré par journée.

Le programme d'utilisation (*partie "Nord" ou "Sud"*) sera connu pour la semaine (*du lundi au vendredi inclus, hors jours fériés français, cf. paragraphe « date et heures d'activité » ci-après*).

Les zones utilisées seront activées par NOTAM au plus tard le vendredi précédent, avant 15h00 UTC :

- L'activation des zones réglementées temporaires **LF-R 400, 401 et 402** et de la zone dangereuse temporaire LF-D 403 fera l'objet d'un NOTAM FR (LFFA) ;
- L'activation de la zone dangereuse temporaire EG-D095 fera l'objet d'un NOTAM UK (EGGN).

Ce dispositif d'espaces aériens sera également publié par l'AIS Britannique sur le site : www.nats-uk.ead-it.com

DATES ET HEURES D'ACTIVITÉ

Du 20 mai au 29 octobre 2021 : Activables par NOTAM
du lundi au vendredi sauf JF : 0600-1600

INFORMATION DES USAGERS**Activité connue de :**

LILLE Info : 120.275 MHz
LONDON Info : 124.600 MHz

ZONES REGLEMENTEES TEMPORAIRES

LIMITES LATERALES ET VERTICALES

LF-R 400 "Dep"	LF-R 401 "Manche 1"	LF-R 402 "Manche 2"
<p style="text-align: center;"><u>Limites latérales</u></p> <p>50°57'32" N - 001°38'31" E 50°52'05" N - 001°35'05" E 50°45'26" N - 001°28'02" E 50°54'04" N - 001°31'10" E 50°55'53" N - 001°33'46" E 50°57'32" N - 001°38'31" E</p> <p style="text-align: center;">SFC – 500 FT AMSL</p>	<p style="text-align: center;"><u>Limites latérales</u></p> <p>50°57'27" N - 001°24'03" E 50°54'04" N - 001°31'10" E 50°45'26" N - 001°28'02" E 50°39'49" N - 001°22'40" E 50°30'12" N - 001°22'05" E 50°29'58" N - 001°15'05" E 50°30'33" N - 001°15'03" E 50°31'20" N - 001°14'45" E 50°32'11" N - 001°14'31" E 50°32'59" N - 001°14'24" E 50°33'50" N - 001°14'23" E 50°34'39" N - 001°14'25" E 50°35'29" N - 001°14'35" E 50°36'18" N - 001°14'49" E 50°37'06" N - 001°15'09" E 50°38'10" N - 001°14'59" E 50°39'21" N - 001°14'52" E 50°39'49" N - 001°14'45" E 50°40'18" N - 001°14'41" E 50°41'15" N - 001°14'37" E 50°43'27" N - 001°19'30" E 50°57'27" N - 001°24'03" E</p> <p style="text-align: center;">SFC – 1500 FT AMSL</p>	<p style="text-align: center;"><u>Limites latérales</u></p> <p>51°05'00" N - 002°00'00" E 50°57'32" N - 001°38'31" E 50°55'53" N - 001°33'46" E 50°54'04" N - 001°31'10" E 50°57'27" N - 001°24'03" E 51°00'00" N - 001°28'00" E 51°02'15" N - 001°32'48" E 51°04'51" N - 001°40'23" E 51°05'54" N - 001°43'26" E 51°08'01" N - 001°46'49" E 51°10'43" N - 002°00'00" E 51°05'00" N - 002°00'00" E</p> <p style="text-align: center;">SFC – 1500 FT AMSL</p>

STATUT

Zones réglementées temporaires (ZRT) qui se substituent aux espaces aériens avec lesquels elles interfèrent.

SERVICES RENDUS

Information de vol et d'alerte par :

- Lille Info pour les parties de zones réglementées temporaires qui se situent en FIR PARIS,
- London Info pour les parties de zones réglementées temporaires qui se situent en FIR LONDRES.

GESTIONNAIRE

NIL

CONDITIONS DE PENETRATION

CAM / CAG :

Contournement obligatoire, sauf, après contact avec l'opérateur de l'aéronef sans équipage à bord non habité (Tél : +33 (0)3 21 87 78 57), pour :

- les hélicoptères du pilotage maritime de Dunkerque, lorsque leur mission ne permet pas le contournement de la zone LF-R402 "Manche 2" ;
- les aéronefs assurant des missions d'assistance, de sauvetage ou de sécurité publique, lorsque leur mission ne permet pas le contournement des zones réglementées temporaires.

ZONES DANGEREUSES TEMPORAIRES

LIMITES LATÉRALES ET VERTICALES

EG-D 095

Limites latérales

50°41'15" N - 001°14'37" E
 50°40'18" N - 001°14'41" E
 50°39'49" N - 001°14'45" E
 50°39'21" N - 001°14'52" E
 50°38'10" N - 001°14'59" E
 50°37'06" N - 001°15'09" E
 50°36'18" N - 001°14'49" E
 50°35'29" N - 001°14'35" E
 50°34'39" N - 001°14'25" E
 50°29'19" N - 001°00'00" E
 50°35'40" N - 001°00'00" E
 50°41'15" N - 001°14'37" E

SFC – 1500 FT AMSL

LF-D 403

Limites latérales

50°34'39" N - 001°14'25" E
 50°33'50" N - 001°14'23" E
 50°32'59" N - 001°14'24" E
 50°32'11" N - 001°14'31" E
 50°31'20" N - 001°14'45" E
 50°30'33" N - 001°15'03" E
 50°29'58" N - 001°15'05" E
 50°29'19" N - 001°00'00" E
 50°34'39" N - 001°14'25" E

SFC – 1500 FT AMSL

STATUT

Zones dangereuses temporaires qui se substituent aux espaces aériens avec lesquels elles interfèrent.

SERVICES RENDUS

EG-D 095 : Information de vol et alerte par London Info.
 LF-D 403 : Information de vol et alerte par Paris Info.

GESTIONNAIRE

NIL

CONDITIONS DE PENETRATION

CAM / CAG : Vols hors vue d'un aéronef sans équipage à bord, la prévention des collisions n'est pas assurée.

L'attention des navigateurs aériens est attirée sur le caractère particulièrement dangereux des activités se déroulant dans ces zones. En conséquence, pendant les créneaux d'activité, il est très fortement recommandé d'éviter de pénétrer dans ces zones.