

**Objet : Modification des Secteurs d'Information de Vol (SIV) de l'organisme d'Iroise (Brest-Bretagne)**

**En vigueur : Du 25 février 2021 au 21 avril 2021**

**Lieu :** FIR : Brest LFRR – AD : Lannion LFRO, Morlaix LFRU, Landivisiau LFRJ, Brest Bretagne LFRB, Lanvéoc LFRL, Quimper LFRQ, Guiscriff LFES, Lorient LFRH, Pontivy LFED, Ouessant LFEC

Afin d'améliorer la qualité du service rendu et de simplifier les Secteurs d'Information de Vol, il est procédé à une réorganisation des portions de SIV Iroise ainsi qu'à l'affectation d'une nouvelle fréquence aux parties Nord des SIV.

Cette modification des Secteurs d'Information de Vol est permanente. Elle est appelée à figurer sur les cartes aéronautiques 2021.

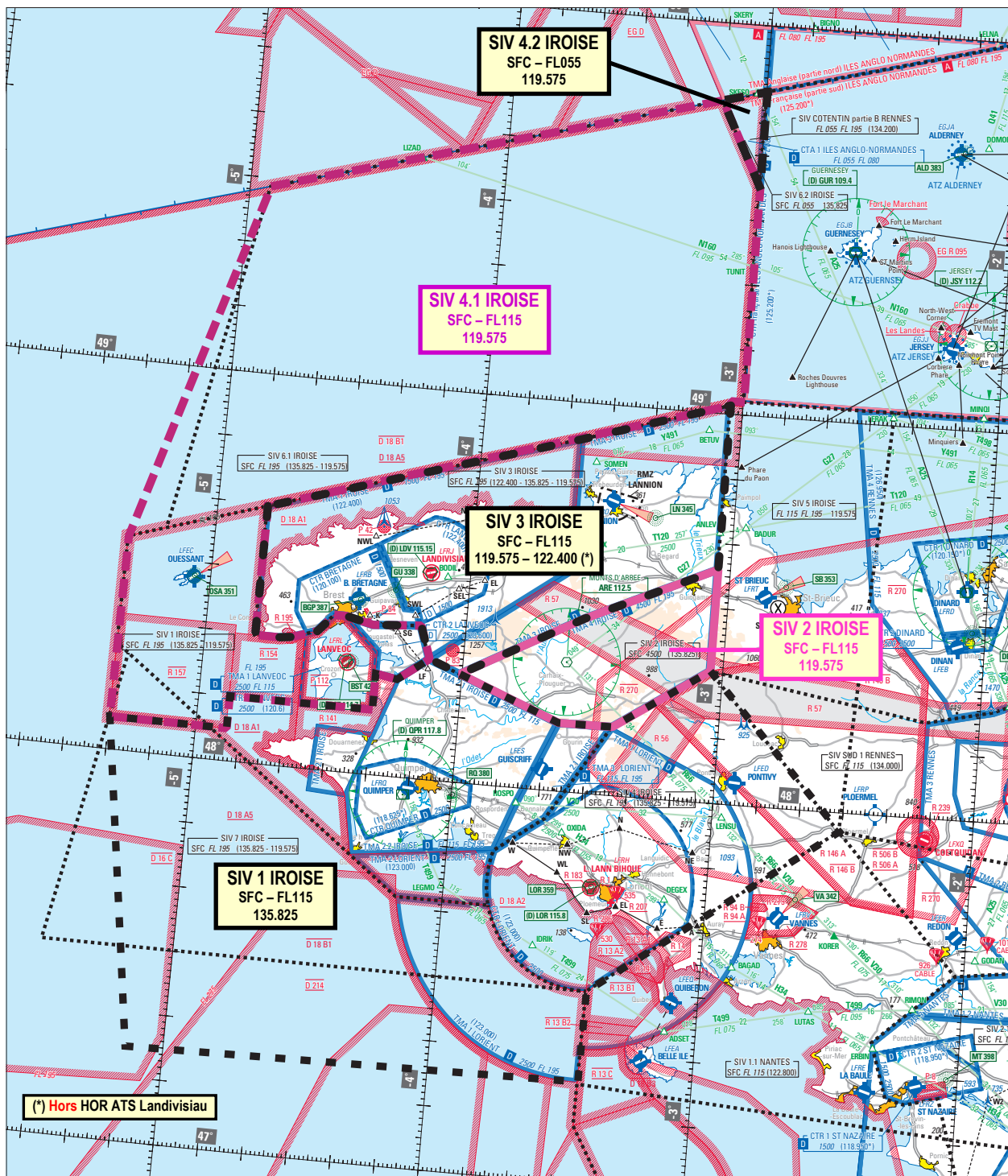

Extrait carte 1/1 000 000 SIA - Édition 2020

**DATES ET HEURES D'ACTIVITÉ**

H24

**CONDITIONS DE PENETRATION**

Les conditions de pénétration sont celles afférentes à la classe d'espace aérien G.

**STATUT**

Les Secteurs d'Information de Vol Iroise coexistent avec les espaces aériens contrôlés.

**SERVICES RENDUS**

Les services d'Information de vol et d'Alerte sont rendus par Iroise INFO (\*)

(\*) sauf **pendant** horaires ATS Landivisiau : information de vol et alerte rendus par Landi INFO en SIV Iroise partie 3.**LIMITES LATERALES ET VERTICALES****SIV IROISE partie 1****Limites latérales :**

48°20'19"N, 003°03'00"W  
 47°57'06"N, 002°30'43"W  
 47°29'39"N, 003°25'34"W  
 47°15'38"N, 003°25'51"W  
 47°14'42"N, 005°08'42"W  
 47°30'05"N, 005°12'06"W  
 48°05'00"N, 005°20'00"W  
 48°05'00"N, 004°53'00"W  
 48°10'00"N, 004°53'00"W  
 48°10'00"N, 004°37'00"W  
 48°10'00"N, 004°20'00"W  
 48°15'35"N, 004°20'00"W  
 48°15'00"N, 004°15'00"W  
 48°18'35"N, 004°07'54"W  
 48°10'30"N, 003°37'00"W  
 48°10'34"N, 003°24'33"W  
 48°20'19"N, 003°03'00"W

**Limites verticales :**

SFC / FL115

**SIV IROISE partie 2****Limites latérales :**

48°20'19"N, 003°03'00"W  
 48°10'34"N, 003°24'33"W  
 48°10'30"N, 003°37'00"W  
 48°16'42"N, 004°00'37"W  
 48°26'50"N, 003°33'00"W  
 48°36'00"N, 003°03'00"W  
 48°20'19"N, 003°03'00"W

**Limites verticales :**

SFC / FL115

**ORGANISME GESTIONNAIRE****SIV IROISE parties 1 et 2**

Organisme de contrôle de Brest Bretagne (LFRB)

**INFORMATION DES USAGERS****SIV IROISE partie 1**

Iroise INFO 135.825 MHz  
 Iroise APPROCHE 119.575 MHz

**SIV IROISE partie 2**

Iroise INFO 119.575 MHz  
 Iroise APPROCHE 119.575 MHz

## LIMITES LATERALES ET VERTICALES

**SIV IROISE partie 3****Limites latérales :**

48°39'40"N, 004°48'34"W  
 48°19'44"N, 004°48'34"W  
 48°19'44"N, 004°42'57"W  
 48°20'00"N, 004°39'52"W  
 48°21'15"N, 004°34'20"W  
 48°24'00"N, 004°30'40"W  
 48°24'00"N, 004°28'00"W  
 48°23'01"N, 004°21'36"W  
 48°23'35"N, 004°10'31"W  
 48°18'35"N, 004°07'54"W  
 48°16'42"N, 004°00'37"W  
 48°26'50"N, 003°33'00"W  
 48°36'00"N, 003°03'00"W  
 49°01'20"N, 003°03'00"W  
 48°54'20"N, 003°37'00"W  
 48°39'40"N, 004°48'34"W

**Limites verticales :**

SFC / FL115

**SIV IROISE partie 4.1****Limites latérales :**

48°39'40"N, 004°48'34"W  
 48°19'44"N, 004°48'34"W  
 48°19'44"N, 004°42'57"W  
 48°20'01"N, 004°39'52"W  
 48°21'15"N, 004°34'20"W  
 48°24'00"N, 004°30'40"W  
 48°24'00"N, 004°28'00"W  
 48°23'01"N, 004°21'36"W  
 48°23'35"N, 004°10'31"W  
 48°18'35"N, 004°07'54"W  
 48°15'00"N, 004°15'00"W  
 48°15'35"N, 004°20'00"W  
 48°10'00"N, 004°20'00"W  
 48°10'00"N, 004°37'00"W  
 48°10'00"N, 004°53'00"W  
 48°05'00"N, 004°53'00"W  
 48°05'00"N, 005°20'00"W  
 48°21'00"N, 005°20'00"W  
 48°32'57"N, 005°20'00"W  
 49°28'41"N, 004°55'13"W  
 49°48'02"N, 003°10'23"W  
 49°35'00"N, 003°00'00"W  
 49°02'00"N, 003°00'00"W  
 49°02'00"N, 003°03'00"W  
 49°01'20"N, 003°03'00"W  
 48°39'40"N, 004°48'34"W

**Limites verticales :**

SFC / FL115

## ORGANISMES GESTIONNAIRES

**SIV IROISE partie 3**

Organisme de contrôle de Brest-Bretagne (LFRB) (\*)  
 Organisme de contrôle de Landivisiau (LFRJ)  
 (\*) hors HOR Landivisiau

**SIV IROISE partie 4.1**

Organisme de contrôle de Brest-Bretagne (LFRB)

## INFORMATION DES USAGERS

**SIV IROISE partie 3**

Iroise INFO 119.575 MHz (\*)  
 Landi INFO 122.400 MHz  
 Iroise APPROCHE 119.575 MHz (\*)  
 Landi APPROCHE 122.400 MHz  
 (\*) hors HOR Landivisiau

**SIV IROISE partie 4.1**

Iroise INFO 119.575 MHz  
 Iroise APPROCHE 119.575 MHz

**LIMITES LATERALES ET VERTICALES**

**SIV IROISE partie 4.2**

**Limites latérales :**

49°49'51"N, 003°00'00"W

49°35'00"N, 003°00'00"W

49°48'02"N, 003°10'23"W

49°49'51"N, 003°00'00"W

**Limites verticales :**

SFC / FL055

**ORGANISMES GESTIONNAIRES**

Organisme de contrôle de Brest-Bretagne (LFRB)

**INFORMATION DES USAGERS**

Iroise INFO 119.575 MHZ

Iroise APPROCHE 119.575 MHZ