

**Objet** : Création de quatre zones règlementées temporaires (ZRT) dans le cadre du Grand Prix de Formule 1 sur le circuit du Castellet.

**En vigueur** : Du 21 au 24 juillet 2022

**Lieu** : FIR : Marseille LFMM - AD : Le Castellet LFMQ

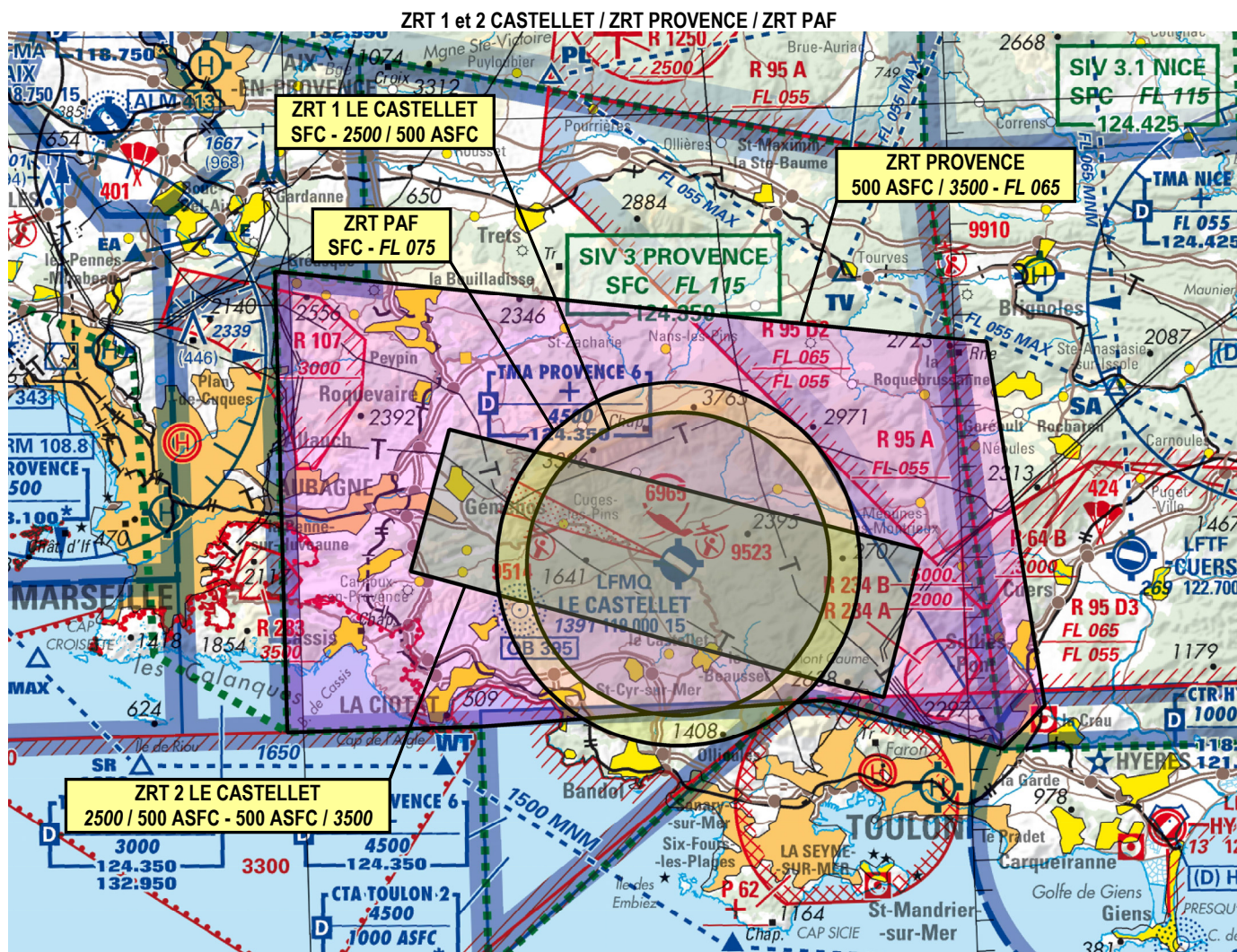

Extrait carte OACI VFR IGN au 1 / 500 000 - Edition 2022

ACTIVITÉ
Grand prix de France Formule 1 - Circulation aérienne et manifestation aérienne.
DATES ET HEURES D'ACTIVITÉ
ZRT PROVENCE, ZRT 1 LE CASTELLET, ZRT 2 LE CASTELLET, ZRT PAF : Activable du 21 juillet 2022 0000 UTC au 24 juillet 2022 2259 UTC
INFORMATION DES USAGERS
<b>Activité réelle connue de :</b> LE CASTELLET INFO : 119,000 MHz TOULON APP : 126,325 MHz TOULON INFO : 118,825 MHz PROVENCE INFO : 124,350 MHz NICE INFO : 120,850 MHz MARSEILLE INFO : 120,550 MHz

## STATUT

**ZRT PROVENCE, ZRT 1 et 2 LE CASTELLET :**

Zones réglementées temporaires (ZRT) qui :

- coexistent avec les portions des espaces aériens contrôlés,
- se substituent aux portions des zones réglementées avec lesquelles elle interfèrent,
- coexistent avec la P 238 L.

**ZRT PAF :**

Zone réglementée temporaire (ZRT) qui se substitue avec les portions d'espaces aériens avec lesquels elle interfère.

## GESTIONNAIRE

ZRT 1 et 2 LE CASTELLET : AFIS LE CASTELLET.

ZRT PROVENCE, ZRT PAF : Centre de Contrôle d'Approche de Marseille Provence (CCAMP).

## CONDITIONS DE PENETRATION

- **ZRT PROVENCE :**

**CAG VFR / CAM V :** contournement obligatoire pendant l'activité sauf pour :

- les aéronefs à destination ou au départ du Castellet sur autorisation du CCAMP,
- les aéronefs participant à la manifestation,
- les aéronefs assurant des missions d'assistance et de sauvetage ou de sécurité civile, de police et de sûreté aérienne, lorsque leurs missions ne permettent pas le contournement de la ZRT.

**CAG IFR / CAM I :** contournement obligatoire pendant l'activité sauf après autorisation du CCAMP.

- **ZRT LE CASTELLET 1 & 2 :**

**CAG / CAM :** contournement obligatoire, y compris pour les aéronefs sans personne à bord, à l'exception des activités suivantes :

- les aéronefs à destination ou au départ du Castellet sur autorisation préalable de l'exploitant aéroportuaire. Autorisation soumise à signature de lettre d'accord et PPR minimum de 48 HR avant, à : F1@aeroportducastellet.com
- les aéronefs participant à la manifestation,
- les aéronefs assurant des missions d'assistance et de sauvetage ou de sécurité civile, de police et de sûreté aérienne, lorsque leurs missions ne permettent pas le contournement des ZRT.

- **ZRT PAF :**

**CAG / CAM :** contournement obligatoire pendant l'activité, sauf pour :

- les aéronefs assurant des missions d'assistance et de sauvetage ou de sécurité civile, de police et de sûreté aérienne, lorsque leurs missions ne permettent pas le contournement de la ZRT,
- les aéronefs participant à la manifestation aérienne.

## SERVICES RENDUS

ZRT 1 LE CASTELLET et ZRT 2 LE CASTELLET : information de vol et alerte.

ZRT PROVENCE : contrôle, information de vol et alerte, conformément au statut et à la classe des espaces avec lesquels elle interfère.

ZRT PAF : information de vol et alerte.

**LIMITES LATERALES ET VERTICALES**

ZRT 1 LE CASTELLET	ZRT 2 LE CASTELLET	ZRT PROVENCE
<p><b><u>Limites latérales</u></b></p> <p>Cercle de 5 NM de rayon centré sur 43°15'08" N, 005°47'10" E</p> <p>définie à l'exclusion de la ZRT PAF lorsqu'elle est active.</p> <p><b><u>Limites verticales</u></b></p> <p>2500 FT AMSL / 500 FT ASFC SFC</p>	<p><b><u>Limites latérales</u></b></p> <p>43°15'18" N, 005°58'10" E 43°10'29" N, 005°56'13" E 43°15'11" N, 005°35'04" E 43°19'49" N, 005°37'01" E 43°15'18" N, 005°58'10" E 43°15'18" N, 005°58'10" E</p> <p><b><u>Limites verticales</u></b></p> <p>5000 FT ASFC / 3500 FT AMSL 2500 FT AMSL / 500 FT ASFC</p>	<p><b><u>Limites latérales</u></b></p> <p>43°25'13.00" N, 005°29'22.00" E 43°22'05.00" N, 006°01'28.00" E 43°10'01.00" N, 006°03'28.00" E 43°08'38.00" N, 006°01'30.00" E 43°10'21.00" N, 005°54'12.00" E 43°10'28.00" N, 005°53'29.00" E 43°10'25.00" N, 005°52'04.00" E 43°10'00.00" N, 005°38'00.00" E 43°10'01.00" N, 005°29'16.00" E 43°25'13.00" N, 005°29'22.00" E</p> <p><b><u>Limites verticales</u></b></p> <p>FL 065 500 FT ASFC / 3500 FT AMSL</p>
<p><b>ZRT PAF</b></p> <p><b><u>Limites latérales</u></b></p> <p>Cercle de 6 NM de rayon centré sur 43°15'08" N, 005°47'10" 'E Définie à l'exclusion de la portion interférente avec la LF-P62</p> <p><b><u>Limites verticales</u></b></p> <p>SFC - FL 075</p>		

**ORGANISMES A CONTACTER**

Opérations LE CASTELLET : 04 94 98 27 10 ou 04 94 98 39 35  
[operations@aeroportducastellet.com](mailto:operations@aeroportducastellet.com)  
 Direction aéroport : 06 75 19 25 16  
 Coordinateur aérien : 06 80 32 35 23