

Objet : Création de trois zones réglementées temporaires (ZRT) dans la région d'Etain (55) et activation de la zone réglementée LF-R 213 Nord-Est partie C pour l'exercice STRAIGHT FLUSH

Validité : Du lundi 28 février au vendredi 4 mars 2022

Lieu : FIR : Reims LFEE, Paris LFFF et AD : Verdun-Sommedieue LFGW, Etain-Rouvres LFQE

ZRT STRAIGHT FLUSH, ZRT ETAIN ALPHA et BRAVO

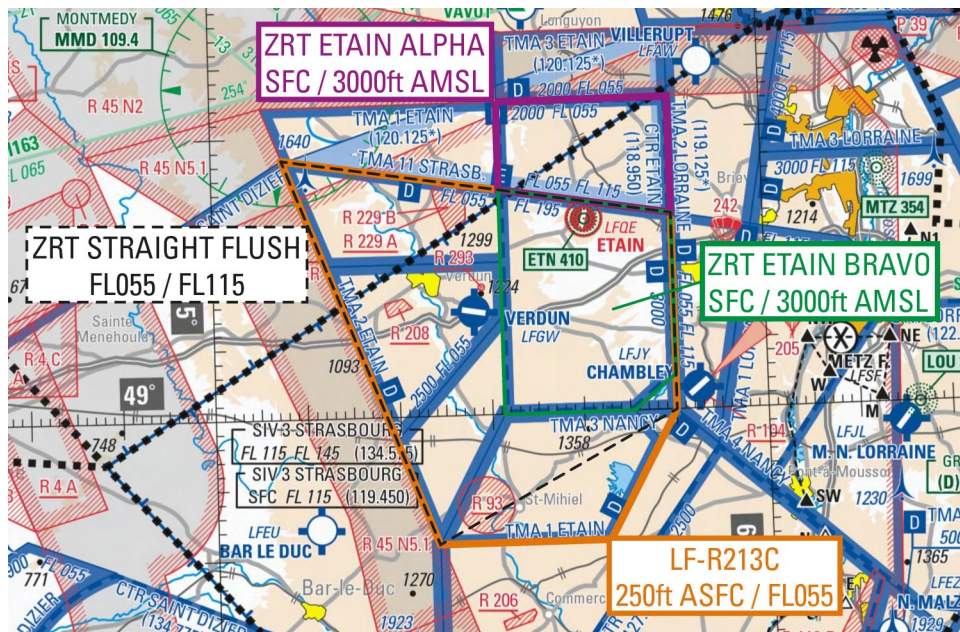

Extrait carte 1/100 000 SIA - Édition 2021

ACTIVITE

Exercice régional mettant en œuvre un grand nombre d'aéronefs de combat français et étrangers avec simulations de passes de tir. Les missions effectuées à très basse, basse, moyenne et haute altitude nécessitent la mise en œuvre de zones réglementées temporaires dans la région d'Etain.

DATES ET HEURES D'ACTIVITÉ

ZRT STRAIGHT FLUSH :
28 FEV, 1er, 3 MAR : 0930-1030 et 1330-1430
2, 4 MAR : 0930-1030

ZRT ETAIN ALPHA et BRAVO
Activables H24 indépendamment l'une de l'autre du lundi 28 Février 0700 au vendredi 4 Mars 1100

INFORMATION DES USAGERS

ZRT STRAIGHT FLUSH, ZRT ETAIN ALPHA et BRAVO :

Activité réelle connue :
RAKI (ou CDC de remplacement) : 119.700 MHz
OCHEY APP : 127.250 MHz
SAINT DIZIER APP : 134.775 MHz
REIMS CTL : 128.300 MHz
PARIS INFO : 126.100 MHz
STRASBOURG INFO : 119.450 MHz
LORRAINE APP : 119.125 MHz
ETAIN APP : 120.125 MHz

ORGANISME GESTIONNAIRE

ZRT STRAIGHT FLUSH :
Centre de Détection et de Contrôle (CDC) de Cinq Mars la Pile (ou CDC de remplacement).

ZRT ALPHA et ZRT BRAVO :
Contrôle Local d'Aérodrome LFQE

STATUT

Zones réglementées temporaires (ZRT) qui, lorsqu'elles sont actives, se substituent aux portions d'espaces aériens avec lesquelles elles interfèrent.

CONDITIONS DE PENETRATION

CAG / CAM : contournement obligatoire sauf pour :

- les aéronefs participant à l'exercice,
- les aéronefs assurant des missions de secours, de sauvetage, de douane, de police ou de sécurité civile, lorsque le contournement n'est pas compatible avec l'exécution de ces missions après autorisation obtenue auprès de l'organisme gestionnaire.

SERVICES RENDUS

CAM : Les services de contrôle, d'information de vol et d'alerte sont rendus dans les ZRT par les organismes gestionnaires.

CAG : Information de vol et d'alerte rendus par les organismes gestionnaires .

LIMITES LATERALES ET VERTICALES

ZRT STRAIGHT FLUSH	ZRT ETAIN ALPHA	ZRT ETAIN BRAVO
<p><u>Limites latérales</u> 49°18'26" N,005°07'45" E 49°13'59" N,005°50'00" E 49°00'00" N,005°50'00" E 48°50'53" N,005°23'55" E 49°18'26" N,005°07'45" E</p>	<p><u>Limites latérales</u> 49°22'15" N,005°31'20" E 49°22'15" N,005°50'00" E 49°13'59" N,005°50'00" E 49°15'59" N,005°31'20" E 49°22'15" N,005°31'20" E</p>	<p><u>Limites latérales</u> 49°15'59" N,005°31'20" E 49°13'59" N,005°50'00" E 49°02'31" N,005°50'00" E 49°00'00" N,005°45'26" E 49°00'00" N,005°31'20" E 49°15'59" N,005°31'20" E</p>
<p><u>Limites verticales</u> FL055 / FL115</p>	<p><u>Limites verticales</u> SFC / 3000ft AMSL</p>	<p><u>Limites verticales</u> SFC / 3000ft AMSL</p>

DISPOSITIONS COMPLEMENTAIRES

Des activités complémentaires sont programmées aux horaires suivants dans les zones :

TSA200A, LF-R321 :

28 FEV, 1er, 3 MAR : 0930-1030 et 1330-1430

2, 4 MAR : 0930-1030

La LF-R 213 NORD-EST CHARLIE sera activée pendant ces mêmes créneaux horaires dans le cadre de l'exercice conformément à l'AIP France l'ENR 5.1.5.1 et au protocole associé

ORGANISMES A CONTACTER

<u>Avant l'exercice</u> (jusqu' au 28 février 0800 Loc):	<u>Pendant l'exercice</u> (du 28 février 0800 Loc au 4 mars 1200 Loc) :
<p>ZRT STRAIGHT FLUSH Commandement de la Défense Aérienne et des Opérations Aériennes / EMO / A7 / Section E.A Téléphone : 04 87 65 47 98 ou 04 87 65 47 99 PNIA : 864 942 4798 (99)</p> <p>ZRT ETAIN ALPHA et BRAVO 3^{ème} Régiment d'Hélicoptères de Combat / CLA Téléphone : 03 29 87 83 52 PNIA : 863 552 8239</p>	<p>ZRT STRAIGHT FLUSH Centre de Détection et de Contrôle de Cinq Mars la Pile Téléphone : 02 47 96 28 01 PNIA : 811 907 2501</p> <p>ZRT ETAIN ALPHA et BRAVO Etain APP Téléphone : 03 29 87 82 51 PNIA : 863 552 8251</p>