

**Objet** : Création d'une zone réglementée temporaire (ZRT) « JOLIVET » dans la région de Lunéville pour des évolutions d'aéronefs sans équipage à bord.

**Validité** : Du lundi 14 février 2022 au vendredi 30 décembre 2022.

**Lieu** : FIR REIMS LFEE, Lunéville LFQC Nancy/Essey LFSN, Nancy/Azelot LFEX, Nancy OCHEY LFSO, Nancy/Malzéville LFEZ, Metz Nancy Lorraine LFJL.

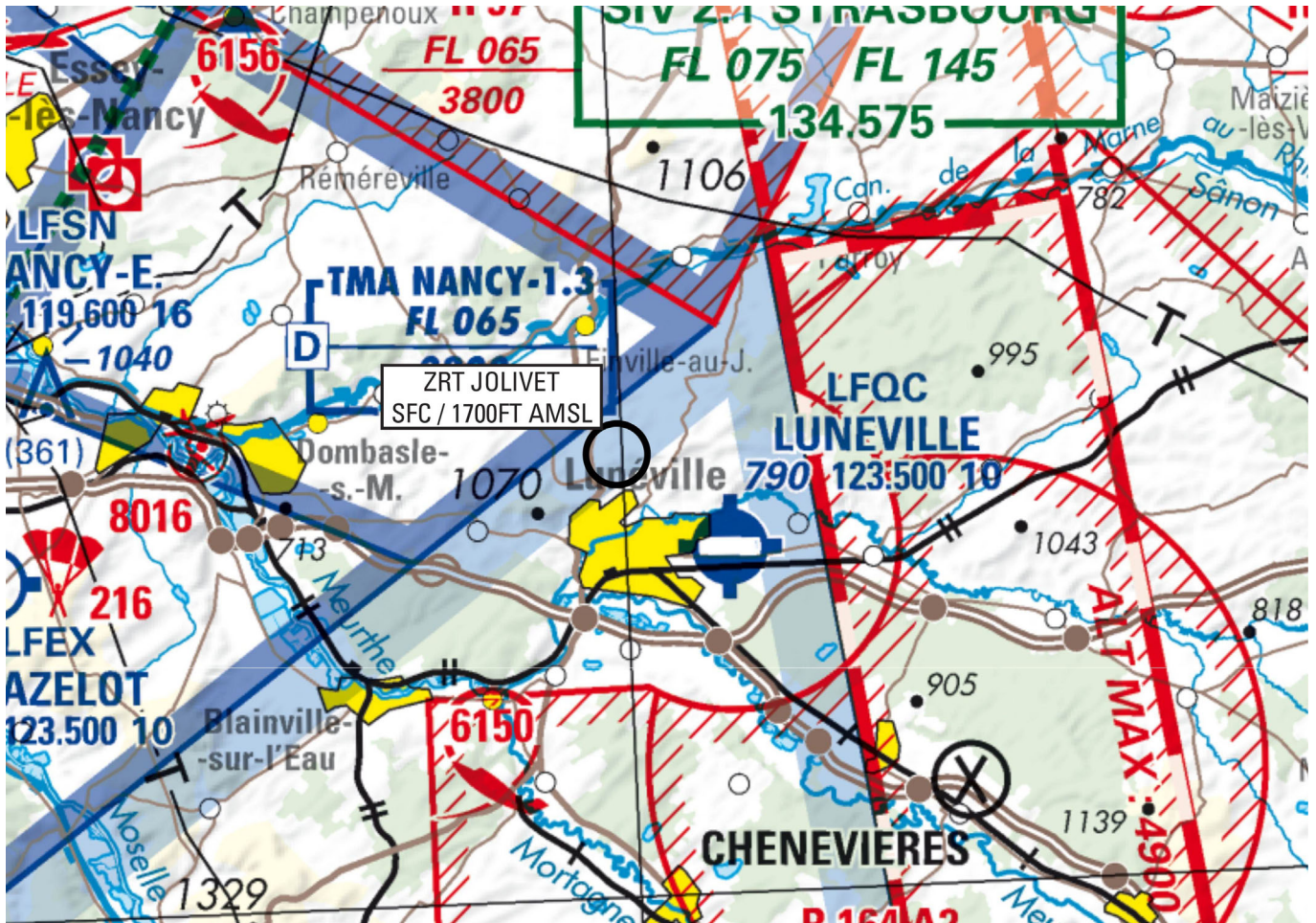

Extrait carte 1/100 000 SIA - Édition 2021

**ACTIVITÉ**

Evolutions d'aéronefs sans équipages à bord.

**DATES ET HEURES D'ACTIVITÉ**

**ZRT JOLIVET** : Activable du lundi 0700 au vendredi 1400 (ETE – 1h)

**ORGANISME GESTIONNAIRE**

53<sup>ème</sup> Régiment de Transmissions

**INFORMATION DES USAGERS**

**Activité réelle connue de :**  
Strasbourg INFO : 119.450 MHz  
Lorraine APP : 119.125 MHz  
Ochey APP : 127.250 Mhz

**STATUT**

Zone réglementée temporaire (ZRT) qui, lorsqu'elle est active, se substitue aux portions d'espaces aériens avec lesquelles elle interfère.

**SUP AIP N° 010/22****CONDITIONS DE PENETRATION**

**CAG / CAM** : contournement obligatoire sauf pour les aéronefs assurant des missions de secours, de sauvetage, de douane, de police ou de sécurité civile, lorsque le contournement n'est pas compatible avec l'exécution de ces missions après notification auprès du responsable de l'activité.

**SERVICES RENDUS**

**CAG / CAM** : Information de vol et d'alerte

**LIMITES LATERALES ET VERTICALES****ZRT JOLIVET****Limites latérales**

Cercle de 0.5 Nm de rayon centré sur 48°37'12" N, 006°29'53" E

**Limites verticales**

SFC / 1700ft AMSL (800ft ASFC)

**DISPOSITIONS COMPLEMENTAIRES**

Lorsque la zone temporairement inactive LF-R 213 B sera activée, la ZRT JOLIVET est inutilisable.

**ORGANISME A CONTACTER****Avant l'activité :**

53<sup>ème</sup> Régiment de Transmissions  
Téléphone : 03.83.77.67.05

COMALAT/ Section espaces aériens :  
Téléphone : 01.73.95.22.83 / 84

**Pendant l'activité :**

Opérateur :  
Téléphone : 06.74.49.89.94