

Objet : Création de 4 zones réglementées temporaires (ZRT) dans le cadre des procédures associées au champ de tir air-sol dans la région de Suippes (51).

En vigueur : Du mardi 1^{er} février 2022 au vendredi 30 décembre 2022

Lieu : FIR : Paris LFFF et Reims LFEE

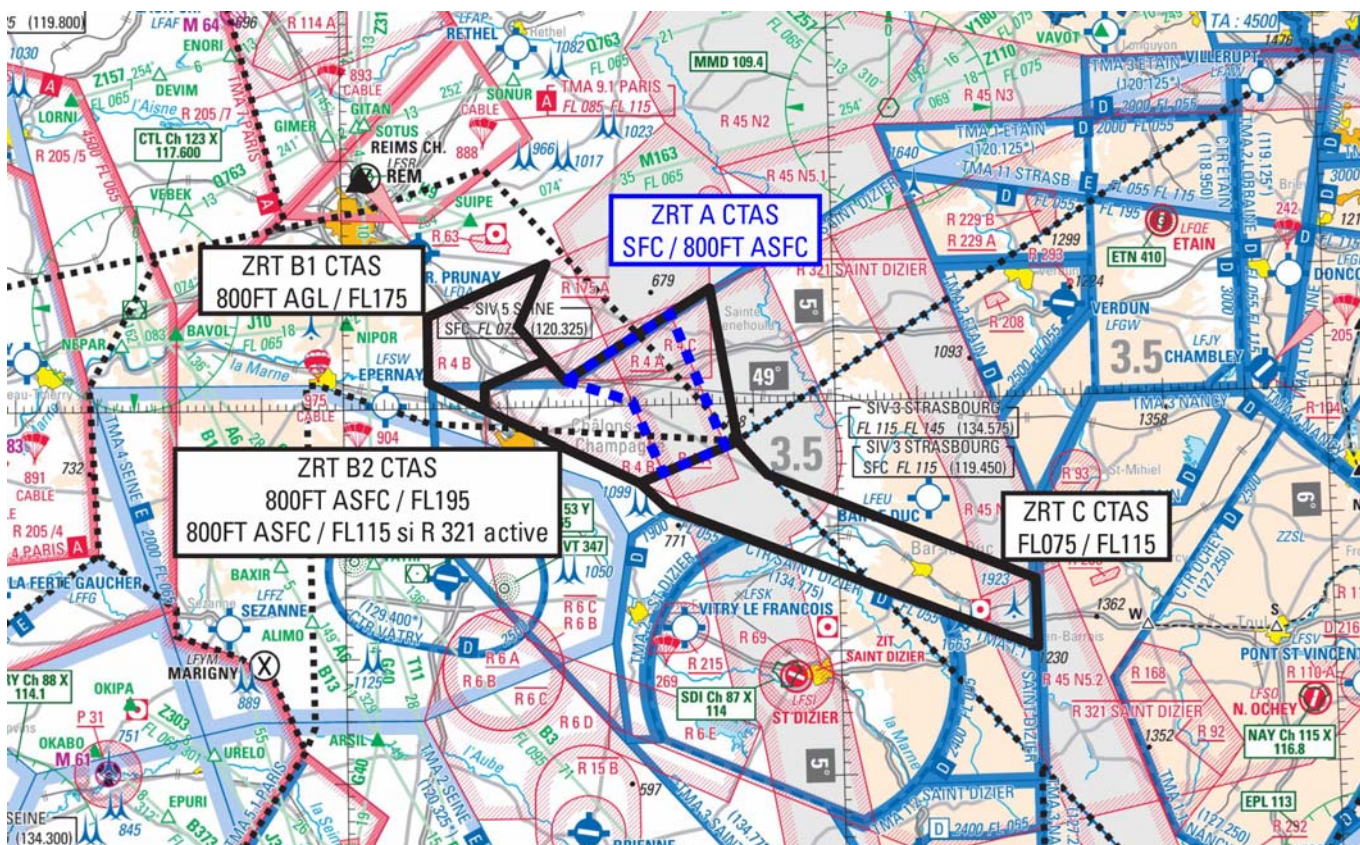

Extrait carte 1/1 000 000 SIA - Edition 2021

ACTIVITÉ

Protéger les trajectoires des aéronefs de la Défense en procédure d'arrivée, d'approche et de départ du Champ de Tir Air-Sol (CTAS) de Suippes.

DATES ET HEURES D'ACTIVITÉ

ZRT CTAS : activables :

MAR, JEUDI sauf JF : 0800 - 2300

LUN, MER sauf JF : 0800 - 1600

VEN sauf JF : 0800 - 1500

SUM : -1HR

INFORMATION DES USAGERS

Activité réelle connue de :

PARIS ACC : 120.950 MHz et 136.750 MHz

RAI : 118.625 MHz,

PARIS INFO : 125.700 MHz.

STRASBOURG INFO : 119.450 MHz

OCHEY APP : 127.250 MHz

SEINE INFO : 120.325 MHz

SAINTE-DIZIER APP : 134.775 MHz

GESTIONNAIRE

OFFICIER DE TIR DU CTAS.

STATUT

Zones réglementées temporaires (ZRT) qui, lorsqu'elles sont actives, se substituent aux parties d'espaces avec lesquelles elles interfèrent à l'exclusion de la partie interférente avec la LF-R 321 Saint-Dizier quand elle est active.

CONDITIONS DE PENETRATION

ZRT A et C CTAS :

CAG : Contournement obligatoire pendant l'activité.

CAM : Contournement obligatoire pendant l'activité sauf aéronefs autorisés par le gestionnaire.

ZRT B1 et B2 CTAS :

CAG : Contournement obligatoire pendant l'activité sauf aéronefs autorisés suivant modalités fixées par protocole.

CAM : Contournement obligatoire pendant l'activité sauf aéronefs autorisés par le gestionnaire.

SERVICES RENDUS

CAG / CAM : information de vol et alerte.

LIMITES LATERALES ET VERTICALES

| <u>ZRT A CTAS</u> | <u>ZRT B1 CTAS</u> | <u>ZRT B2 CTAS</u> | <u>ZRT C CTAS</u> |
|--|--|--|---|
| <u>Limites latérales</u> | <u>Limites latérales</u> | <u>Limites latérales</u> | <u>Limites latérales</u> |
| 49°02'06" N, 004°27'08" E 49°07'20" N, 004°40'07" E 48°56'36" N, 004°46'28" E 48°54'36" N, 004°38'51" E 49°00'21" N, 004°35'15" E 49°02'06" N, 004°27'08" E | 49°02'06" N, 004°10'25" E 49°07'23" N, 004°10'25" E 49°11'30" N, 004°25'00" E 49°06'30" N, 004°21'30" E 49°03'49" N, 004°24'56" E 49°01'44" N, 004°17'17" E 48°59'51" N, 004°17'17" E 49°02'06" N, 004°10'25" E | 48°59'51" N, 004°17'17" E 49°01'44" N, 004°17'17" E 49°03'49" N, 004°24'56" E 49°02'06" N, 004°27'08" E 49°09'18" N, 004°45'00" E 48°57'00" N, 004°48'00" E 48°53'50" N, 004°36'00" E 48°59'51" N, 004°17'17" E | 48°57'00" N, 004°48'00" E 48°54'18" N, 004°51'34" E 48°45'24" N, 005°23'52" E 48°39'55" N, 005°23'55" E 48°51'45" N, 004°39'18" E 48°53'50" N, 004°36'00" E 48°57'00" N, 004°48'00" E |
| <u>Limites verticales</u> | <u>Limites verticales</u> | <u>Limites verticales</u> | <u>Limites verticales</u> |
| SFC / 800 ft ASFC | 800 ft ASFC / FL 175 | 800 ft ASFC / FL 195 ⁽¹⁾ | FL 075 / FL 115 |
| | | ⁽¹⁾ Plafond FL 115 pour la partie interférente avec la LF-R 321 Saint-Dizier quand elle est active. | |

DISPOSITIONS COMPLEMENTAIRES

Les ZRT CTAS ne sont activables que simultanément et si la LF-R 175 A Suippes est active.

La ZRT C CTAS n'est activable que si les espaces de Saint-Dizier sont inactifs et les espaces d'Ochey actifs et par conditions de vol IMC.

Les zones réglementées LF-R 4 A, B et C ne seront pas activables durant les créneaux d'activation des ZRT A, B et C du CTAS.

ORGANISMES À CONTACTER

Avant et pendant l'activité :

OFFICIER DE TIR DU CTAS

Téléphone : 03 51 73 13 07 ou 03 51 73 13 08 ou 03 51 73 13 02.