

**Objet** : Création de 2 zones réglementées temporaires (ZRT) dans la région de GONDRAIN pour l'exercice CASEX 20-03

**En vigueur** : Du lundi 16 novembre au vendredi 27 novembre 2020

**Lieu** : FIR : Bordeaux LFBB - AD : Condom LFID, Aire-sur-l'Adour LFDA, Nogaro LFDN, Mont de Marsan LFBM, Auch Gers LFDH, Agen LFBFA

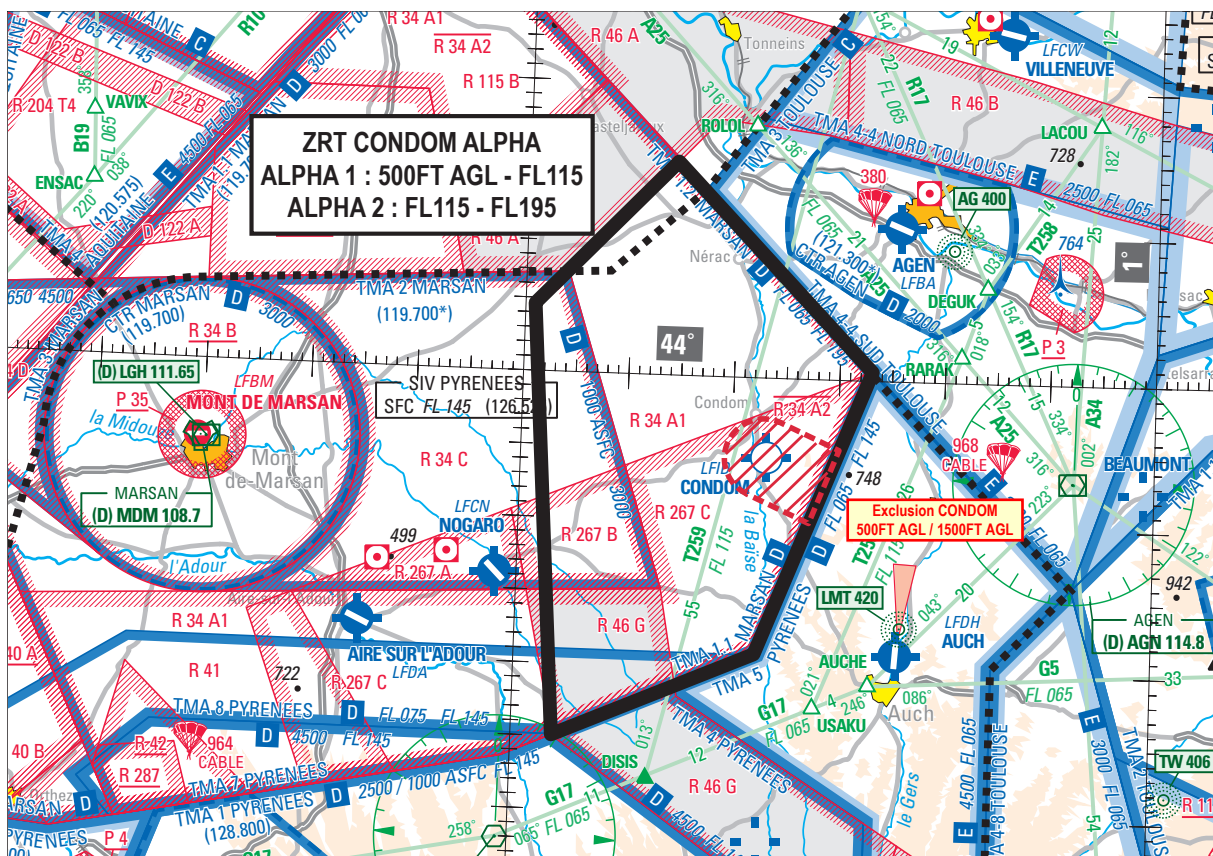

Extrait de la carte 1 : 1 000 000 SIA édition 2020

**ACTIVITÉ**

Exercice régional mettant en œuvre des avions de combat français et étrangers avec simulations de passes de tir au profit d'un stage de formation des contrôleurs air avancés. Les missions effectuées à basse et moyenne altitude nécessitent la mise en œuvre d'une zone réglementée temporaire dans la région de GONDRAIN.

**DATES ET HEURES D'ACTIVITÉ**

**ZRT CONDOM ALPHA 1 et 2 activables :**

- Lundi 16 : 07h00-17h00
- Mardi 17 : 07h00-23h00
- Mercredi 18 : 07h00-17h00
- Jeudi 19 : 07h00-23h00
- Vendredi 20 : 07h00-15h00
- Lundi 23 : 07h00-17h00
- Mardi 24 : 07h00-23h00
- Mercredi 25 : 07h00-17h00
- Jeudi 26 : 07h00-23h00
- Vendredi 27 : 07h00-15h00

**INFORMATION DES USAGERS**

**ZRT CONDOM ALPHA 1 et 2 :**

- CASCADEUR (EDCM) : 123.375 MHz / 139.175 MHz / 140.100 MHz
- MARSAN APP : 119.700 MHz
- CAZAUX APP : 119.600 MHz
- BORDEAUX ACC : 133.780 MHz / 125.105 MHz    AQUITAINE INFO : 120.575 MHz
- PYRENEES INFO : 126.525 MHz    PYRENEES INFO : 128.800 MHz
- MARINA (CDC Mont-de-Marsan) : 143.550 MHz / 317.500 MHz

**ORGANISME GESTIONNAIRE**

**ZRT CONDOM ALPHA 1 et 2 :**

EDCM (Escadron de Détection et de Contrôle Mobile)

**STATUT**

**ZRT CONDOM ALPHA 1 et 2 :**

Zones réglementées temporaires (ZRT) se substituant aux espaces avec lesquelles elles interfèrent.

**CONDITIONS DE PENETRATION**

**ZRT CONDOM ALPHA 1 et 2 :**

**CAG / CAM**, contournement obligatoire sauf pour :

- les aéronefs participant à l'exercice,
- les aéronefs assurant des missions de secours, de sauvetage, de douane, de police ou de sécurité civile, lorsque le contournement n'est pas compatible avec l'exécution de ces missions sur autorisation de l'organisme gestionnaire,
- les aéronefs ayant reçu une autorisation du gestionnaire.

**Des instructions de cheminement (itinéraire, altitude), ou d'attente, pourront être délivrées aux aéronefs en CAG VFR.**

**SERVICES RENDUS**

**ZRT CONDOM ALPHA 1 et 2 :**

**CAM** : Contrôle, information de vol, alerte et assistance

**CAG** : A l'intérieur des zones réglementées temporaires, les organismes de la circulation aérienne habituels continuent d'assurer, aux usagers autorisés à pénétrer, les services associés aux espaces avec lesquels ces zones coexistent.

**LIMITES LATERALES ET VERTICALES**

**ZRT CONDOM ALPHA**

**Limites latérales**

44°14'41.00" N, 000°14'12.00" E

44°00'39.00" N, 000°33'13.00" E

43°41'06.00" N, 000°22'48.00" E

43°35'08.00" N, 000°04'00.00" E

44°04'40.00" N, 000°01'02.00" E

44°14'41.00" N, 000°14'12.00" E

à l'exclusion du secteur d'aérodrome de Condom

**ZRT CONDOM ALPHA 1**

**Limites verticales**

500FT AGL / FL115

**ZRT CONDOM ALPHA 2**

**Limites verticales**

FL115 / FL195

**DISPOSITIONS COMPLEMENTAIRES**

**Espace inférieur**

La zone LF-R 46 G ne sera pas activée pendant les créneaux d'activation de la ZRT Condom Alpha 1.

**Aérodrome**

CONDOM Valence sur Baïse (LFID), un secteur, de SFC à 1500FT AGL, permettant l'activité tours de piste et les départs et arrivées vers ou en provenance de l'Est, est défini ci-après :

43°52'04.00" N, 000°21'39.00" E

arc horaire de 2.70nm de rayon centré sur 43°54'33.00" N, 000°23'10.00" E

43°57'02.00" N, 000°24'37.00" E

43°55'14.00" N, 000°30'15.00" E

43°50'11.00" N, 000°27'35.00" E

43°52'04.00" N, 000°21'39.00" E

**Activités aériennes légères, sportives et récréatives**

Les activités aériennes légères, sportives et récréatives situées à l'intérieur des ZRT sont suspendues durant l'activation.

**ORGANISMES A CONTACTER**

**Avant l'exercice :**

Commandement de la Défense Aérienne et des Opérations Aériennes/EMO /A7

Téléphone : 04 69 84 47 98

PNIA 811 942 47 98

**Pendant l'exercice :**

Escadron de Détection et de Contrôle Mobile (EDCM)

Téléphone : 04 34 23 30 57