

Objet : Création de 2 zones réglementées temporaires (ZRT) dans la région de NANCY pour l'exercice
CASEX BTC 20-02

En vigueur : Du mardi 9 juin au jeudi 18 juin 2020

Lieu : FIR : Reims LFEE – AD : Neufchâteau LFFT, Pont Saint-Vincent LFSV, Nancy Azelot LFEZ, Nancy Malzéville LFEZ, Epinal Mirecourt LFSG, Nancy Essey LFSN, Chambley LFJY, Verdun LFGW, Metz-Nancy Lorraine LFJL, Joinville LFFJ, Lunéville LFQC, Etain Rouvres LFQE, Nancy Ochey LFSO

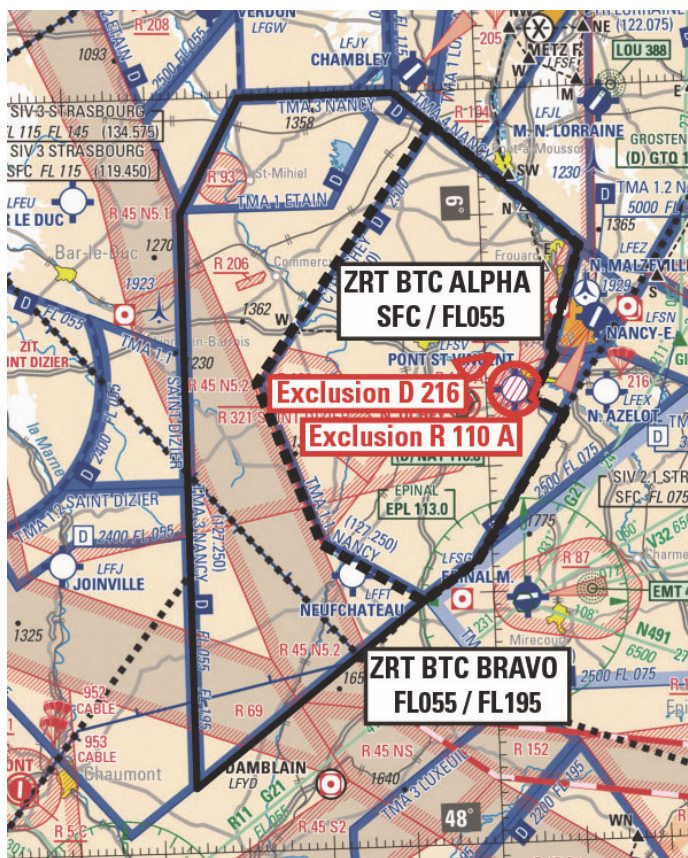

ACTIVITÉ

Exercice régional mettant en œuvre un grand nombre d'aéronefs de combat français et étrangers avec simulations de passes de tir. Les missions effectuées à très basse, basse et moyenne altitude nécessitent la mise en œuvre de zones réglementées temporaires dans la région de Nancy.

DATES ET HEURES D'ACTIVITÉ

ZRT BTC ALPHA et BRAVO activables :

Mardi 9 juin 2020 : 06h30 – 14h00
Mercredi 10 juin 2020 : 06h30 – 14h00
Jeudi 11 juin 2020 : 06h30 – 14h00
Vendredi 12 juin 2020 : 06h30 – 14h00
Jeudi 18 juin 2020 : 06h30 – 14h00

INFORMATION DES USAGERS

Activité réelle des ZRT BTC ALPHA et BRAVO connue de :

RAKI INFO (CDC de Cinq Mars la Pile) : 119.700 MHz - 143.550 MHz - 317.500 MHz
ETAIN APP : 120.125 MHz
ETAIN TWR : 118.950 MHz
SAINT DIZIER APP : 134.775 MHz
LORRAINE APP : 127.250 MHz
SEINE INFO : 120.325 MHz
REIMS CTL : 128.300 MHz
SIV BALE : 135.850 MHz
STRASBOURG INFO : 119.450 MHz
LUXEUIL APP : 129.925 MHz
RAKI INFO (CDC de Cinq Mars La Pile) : 143.550 MHz / 317.500 MHz
RAMBERT INFO (CDC de Lyon-Mont-Verdun) : 143.550 MHz / 317.500 MHz

GESTIONNAIRE

ZRT BTC ALPHA et BRAVO :

Centre de Détection et de Contrôle Cinq Mars la Pile (CDC) (ou en cas d'indisponibilité technique le CDC de remplacement).

STATUT

ZRT BTC ALPHA et BRAVO :

Zones réglementées temporaires (ZRT) qui coexistent avec les espaces aériens contrôlés avec lesquels elles interfèrent et se substituent aux portions d'espaces à statut particulier avec lesquelles elles interfèrent.

CONDITIONS DE PENETRATION

CAG / CAM : contournement obligatoire sauf pour :

- les aéronefs participant à l'exercice,
- les aéronefs assurant des missions de secours, de sauvetage, de douane, de police ou de sécurité civile, lorsque le contournement n'est pas compatible avec l'exécution de ces missions, après accord de l'organisme gestionnaire,
- les aéronefs ayant reçu une autorisation du gestionnaire.

Des instructions de cheminement ou d'attente, pourront être délivrées aux aéronefs en CAG VFR par le gestionnaire.

SERVICES RENDUS

CAM : Les services de contrôle, d'information de vol et d'alerte sont rendus dans les ZRT par les organismes gestionnaires.

CAG : Dans les parties des ZRT coexistant avec les espaces aériens contrôlés, les organismes de contrôle habituels rendent, aux usagers autorisés à pénétrer, les services de la circulation aérienne conformément à la classe des espaces aériens contrôlés précités.

LIMITES LATERALES ET VERTICALES

ZRT BTC Alpha

Limites latérales

Identiques à celle de la CTR OCHEY (AIP France AD 2.17 LFSO)
A l'exclusion de la zone LF-R 110 A Pont Saint-Vincent et de la zone LF-D 216 Bois L'Evêque quand elles sont actives.

Limites verticales

SFC / FL055

ZRT BTC Bravo

Limites latérales

49°00'00.00" N,005°50'00.00" E
48°47'22.00" N,006°11'45.00" E
48°39'25.00" N,006°07'56.00" E
48°38'44.00" N,006°08'21.00" E
48°35'25.00" N,006°05'26.00" E
48°34'02.00" N,006°09'15.00" E
48°22'40.00" N,005°58'20.00" E
48°19'30.00" N,005°51'40.00" E
48°05'12.00" N,005°23'55.00" E
48°50'53.00" N,005°23'55.00" E
49°00'00.00" N,005°31'20.00" E
parallèle 49°00'00.00" N
49°00'00.00" N,005°50'00.00" E

Limites verticales

FL055 / FL195

DISPOSITIONS PARTICULIERES

Pas d'activation des zones LF-R 168, LF-R 92 et LF-R 110 B Pont-Saint-Vincent durant les créneaux d'activation des ZRT BTC Alpha et Bravo.

L'aérodrome de Nancy-Ochey LFSO sera fermé pendant l'activité des ZRT (NOTAM). Les TMA 1.1, 1.2 et 2 Nancy pourront être activées par Lorraine APP.

En cas d'activation simultanée des TMA 1.1 Nancy et ZRT BTC Alpha et /ou Bravo, la pénétration de celle(s)-ci reste possible sur coordination avec le gestionnaire des ZRT BTC Alpha et/ou Bravo pour le trafic IFR au départ ou à destination de LFSN et LFJL.

Toutes les activités aériennes légères sportives et récréatives situées à l'intérieur des ZRT sont suspendues durant les créneaux d'activation.

ORGANISME A CONTACTER

Avant l'exercice :

Centre de Formation à l'Appui Aérien 01.451
BA 133
CS 40 334
54201 Toul CEDEX
Tél : PTT : 03.83.52.72.72 ou 03.83.52.65.36
PNIA : 811.133.2408

Pendant l'exercice :

Directeur de l'exercice / Cellule Opération du CFAA
Tél : 06.64.48.96.46 / 06.64.48.49.53

Centre de Détection et de Contrôle militaire (CDC) de Cinq mars La Pile
Tél : 02.47.96.28.63 ou 02.47.96.30.00

Centre de Détection et de Contrôle militaire (CDC de remplacement) de Lyon Mont Verdun
Tél : 04 26 72 83 99 ou 04 78 14 65 21 ou 811 942 65 21