



Objet : Création de 8 zones réglementées temporaires (ZRT) pour l'exercice DARK DUNE 2020-01

En vigueur : Mercredi 12 et jeudi 13 février 2020

Lieu : FIR Bordeaux LFBB- AD : Toulouse Blagnac LFBO, Mont de Marsan LFBM, Marmande Virazeil LFDN, Villeneuve Sur Lot LFCW, Agen La garenne LFBA, Castelsarrasin Moissac LFCX, La Réole LFDL, Montauban LFDB, Nogaro LFCN, Castelnau Magnoac LFDO, Cazères Palaminy LFJH, Saint-Girons Antichan LFCG, Boulouc P, Septfonds P, Caylus P, Berdoues P, L'Isle En Dodon P

ACTIVITE

Exercice régional mettant en œuvre un nombre important d'aéronefs de la défense français et étrangers évoluant en CAM, en toutes conditions de vol et à toutes altitudes.

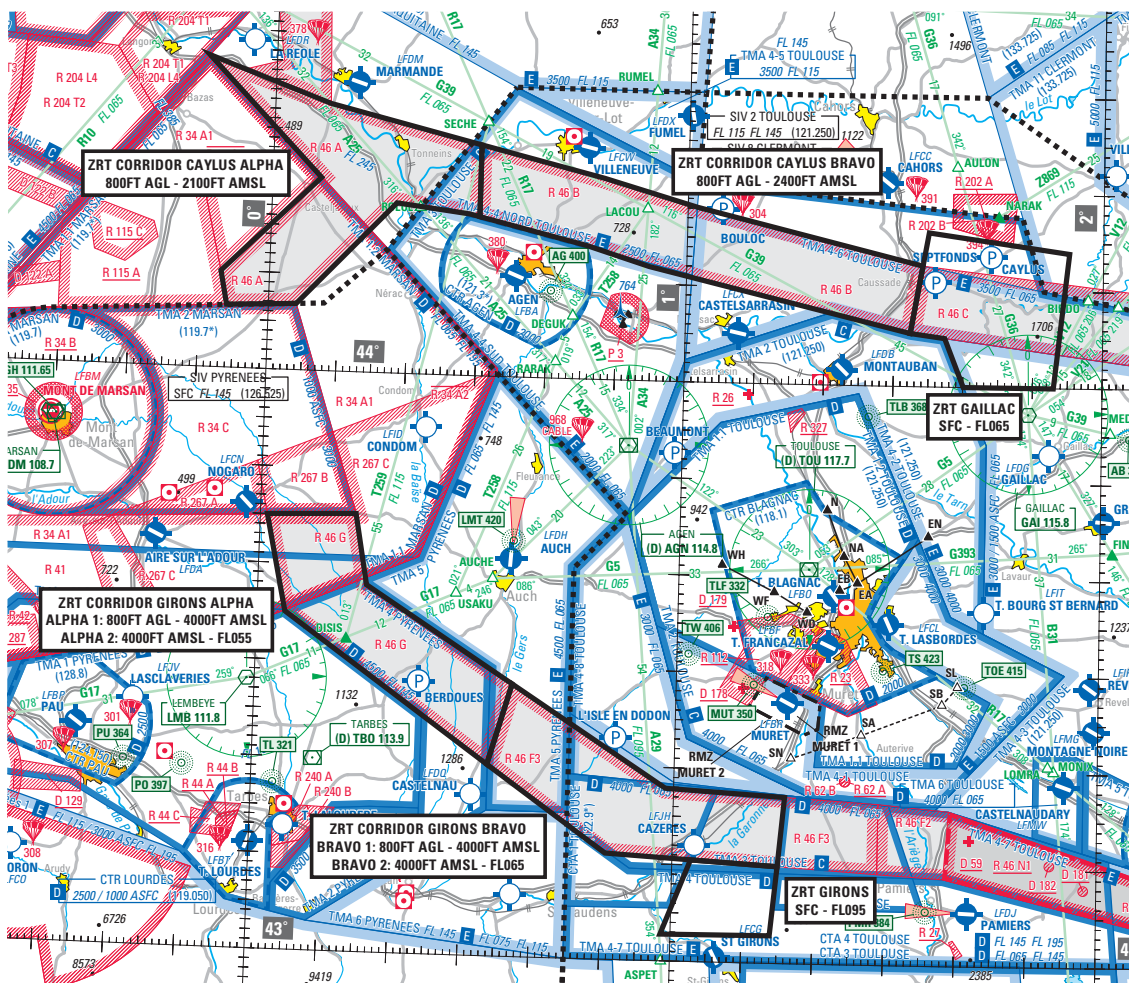

STATUT

Zones réglementées temporaires (ZRT) qui coexistent avec les espaces aériens contrôlés avec lesquels elles interfèrent et se substituent aux portions de zones réglementées avec lesquelles elles interfèrent.

CONDITIONS DE PENETRATION

ZRT :

CAG / CAM, contournement obligatoire sauf pour :

- les aéronefs participant à l'exercice,
- les aéronefs assurant des missions de secours, de sauvetage, de douane, de police ou de sécurité civile, lorsque le contournement n'est pas compatible avec l'exécution de ces missions, sur notification auprès de l'organisme gestionnaire.

Toutes les activités aériennes sportives et récréatives situées à l'intérieur des ZRT sont suspendues durant les créneaux d'activation.

SERVICES RENDUS

CAM : Les services de contrôle, d'information de vol et d'alerte sont rendus dans les ZRT par l'organisme gestionnaire.

CAG : Dans les parties des ZRT coexistant avec les espaces aériens contrôlés, les organismes de contrôle habituels rendent, aux usagers autorisés à pénétrer, les services de la circulation aérienne conformément à la classe des espaces aériens contrôlés précités.

ORGANISMES GESTIONNAIRES

Centre de Détection et de Contrôle de Mont-de-Marsan ou, en cas d'indisponibilité, le CDC de remplacement de Lyon Mont Verdun.

DATES ET HEURES D'ACTIVITÉ

ZRT CORRIDOR CAYLUS ALPHA, BRAVO, et CORRIDOR GIRONS ALPHA 1, BRAVO 1 activables :

- 12 et 13 février : 1100-1600 et 1900-2359

ZRT CORRIDOR GIRONS ALPHA 2, BRAVO 2 activables :

- 12 et 13 février: 1900-2359

ZRT GAILLAC et GIRONS activables :

- 12 et 13 février: 1200-1500 et 2000-2300

INFORMATION DES USAGERS

Activité réelle connue de :

MARSAN APP : 119.700 MHz
 AQUITAINE INFO : 120.575 MHz
 TOULOUSE INFO : 121.250 MHz
 PYRENEES INFO : 126.525 MHz
 CLERMONT INFO : 133.725 MHz
 MARINA (CDC de Mont de Marsan) : 143.550 MHz / 317.500 MHz

LIMITES LATERALES ET VERTICALES

<u>ZRT CORRIDOR CAYLUS ALPHA</u>	<u>ZRT CORRIDOR CAYLUS BRAVO</u>	<u>ZRT GAILLAC</u>
<p><u>Limites latérales et verticales</u> identiques à celles de la LF-R 46 A (cf AIP ENR 5.1-1)</p>	<p><u>Limites latérales et verticales</u> identiques à celles de la LF-R 46 B (cf AIP ENR 5.1-1)</p>	<p><u>Limites latérales</u> 44°05'02.00" N,001°37'18.00" E 44°05'30.00" N,001°32'20.00" E 44°15'57.00" N,001°34'50.00" E 44°13'57.00" N,001°55'06.00" E 44°00'00.00" N,001°53'00.00" E 44°00'00.00" N,001°40'05.00" E 44°05'02.00" N,001°37'18.00" E</p> <p><u>Limites verticales</u> SFC / FL065</p>
<p><u>ZRT CORRIDOR GIRONS ALPHA</u></p> <p><u>Limites latérales</u> identiques à celles de la LF-R 46 G (cf AIP ENR 5.1-1)</p> <p><u>Limites verticales</u> ALPHA 1 : 800FT AGL / 4000FT AMSL ALPHA 2 : 4000FT AMSL / FL055</p>	<p><u>ZRT CORRIDOR GIRONS BRAVO</u></p> <p><u>Limites latérales</u> 43°17'12.00" N,001°15'45.00" E 43°10'01.00" N,001°14'54.00" E 43°11'00.00" N,000°50'30.00" E 43°19'50.00" N,000°33'25.00" E 43°28'13.00" N,000°36'41.00" E 43°17'52.00" N,000°58'50.00" E 43°17'12.00" N,001°15'45.00" E</p> <p><u>Limites verticales</u> BRAVO 1 : 800FT AGL / 4000FT AMSL BRAVO 2 : 4000FT AMSL / FL065</p>	<p><u>ZRT GIRONS</u></p> <p><u>Limites latérales</u> 43°10'31.00" N,001°02'38.00" E 43°10'01.00" N,001°14'54.00" E 43°02'51.00" N,001°14'00.00" E 43°02'46.00" N,000°58'35.00" E 43°10'31.00" N,001°02'38.00" E</p> <p><u>Limites verticales</u> SFC / FL095</p>

DISPOSITIONS COMPLEMENTAIRES

Espace inférieur :

- Les LF-R 46 A, B, C, G et F3 ne seront pas activables les 12 et 13 février 2020 de 19h00 à 23h59.
- La LF-R 267 C Tursan ne sera pas activable pendant les créneaux d'activation des ZRT Corridor Girons Alpha 1 et 2.

Aérodromes :

- Activité suspendue sur les aérodromes de Septfonds et Caylus pendant les créneaux d'activation de la ZRT Gaillac.

Toutes les activités aériennes sportives et récréatives situées à l'intérieur des ZRT sont suspendues durant les créneaux d'activation.

En cas d'API QFU 14 à Toulouse Blagnac, la ZRT Gaillac sera perméable au trafic CAG IFR sur notification de Toulouse Approche avec un préavis de 5 minutes

ORGANISMES A CONTACTER

Avant l'exercice :

Questions relatives au SUPAIP
Commandement de la Défense Aérienne et des Opérations Aériennes /
SCAA (Sous-Chefferie Activités Aériennes)
Téléphone : 04 69 84 47 98 ou 04 69 16.54.05
PNIA : 811 942 4798 (99)

Pendant l'exercice :

Centre de détection et de contrôle militaire (CDC) de Mont de Marsan :
Téléphone : 05.58.05.49.03

Centre de détection et de contrôle militaire (CDC) de Lyon-Mont-Verdun
Téléphone : 04.26.72.83.99.