

Objet : Création de 2 zones réglementées temporaires (ZRT) pour l'exercice SEARING CENTAUR BITCHE 2019 (FIR : Reims LFEE)

En vigueur : Du mardi 22 au jeudi 24 octobre 2019

**ACTIVITÉ**

Exercice régional mettant en œuvre des hélicoptères de combat et de manœuvre, des aéronefs télépilotes non-habités et des avions de combat, pour activité aérocombat et appui au sol.

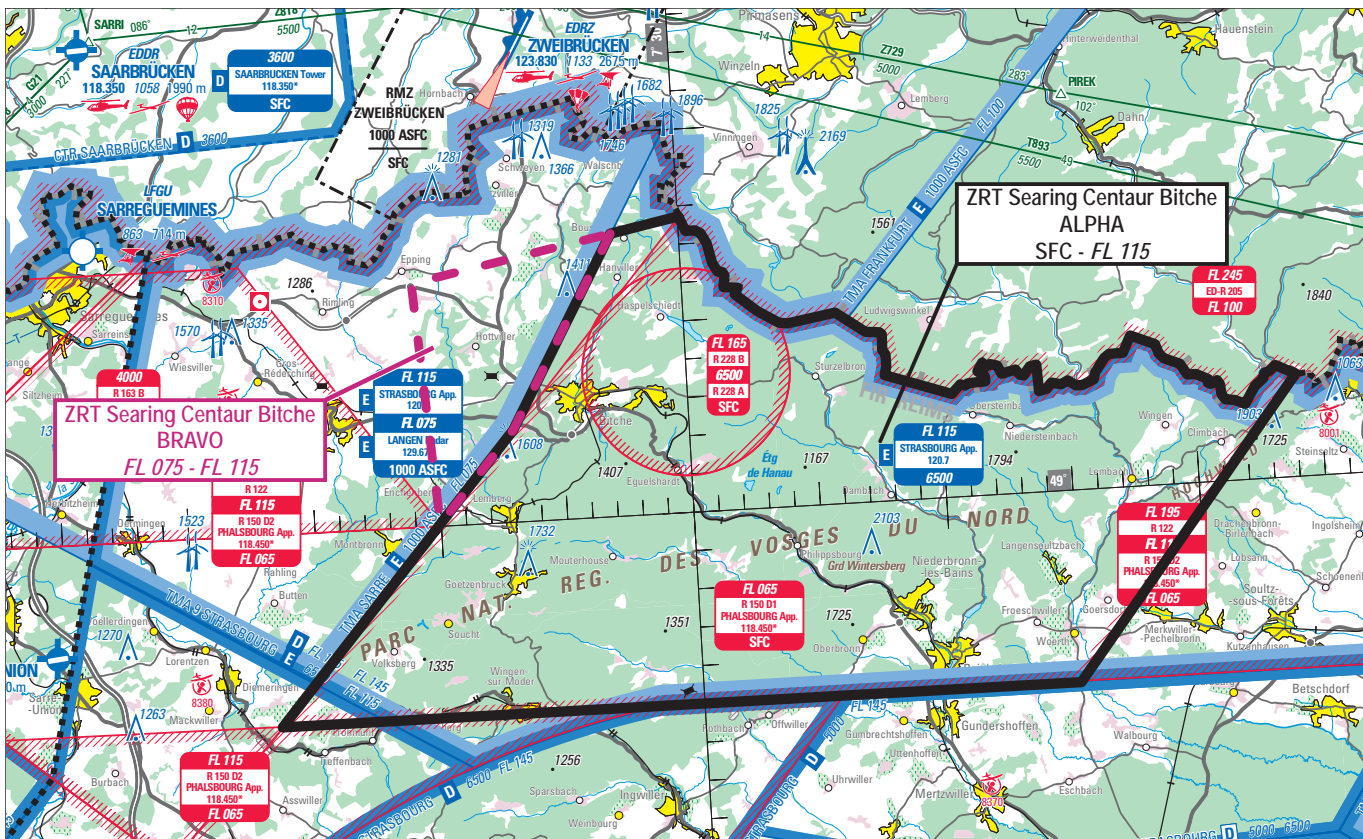

Extrait carte SIA au 1 : 250 000 « Strasbourg Alsace Lorraine » édition 1 - 2019

**DATES ET HEURES D'ACTIVITÉ**

| Mardi 22 octobre 2019 : | Mercredi 23 octobre 2019 : | Jeudi 24 octobre 2019 : |
|-------------------------|----------------------------|-------------------------|
| 0600 - 1000             | 0600 - 1000                | 0600 - 1000             |
| 1200 - 1600             | 1200 - 1600                | 1200 - 1600             |
| 1800 - 2200             |                            | 1800 - 2200             |

**GESTIONNAIRE**

Directeur d'exercice

**INFORMATION DES USAGERS**

Activité réelle connue de :  
STRASBOURG APP : 118.300 MHz  
STRASBOURG INFO : 129.875 MHz  
PHALSBOURG TWR : 129.800 MHz  
RAMBERT INFO : 119.700 MHz - 143.550 MHz - 317.500 MHz

**STATUT**

Zones réglementées temporaires (ZRT) qui se substituent aux portions d'espaces avec lesquelles elles interfèrent.

**CONDITIONS DE PENETRATION**

CAM / CAG : contournement obligatoire sauf pour les aéronefs participant à l'exercice et les aéronefs assurant des missions de secours, de sauvetage, de douane, de police ou de sécurité civile, lorsque le contournement n'est pas compatible avec l'exécution de ces missions après notification auprès du directeur d'exercice (DIREX)

## SERVICES RENDUS

CAG / CAM : information de vol et alerte.

## LIMITES LATERALES ET VERTICALES

## ZRT Searing Centaur Bitche ALPHA

Limites latérales

49°07'44.00" N, 007°30'05.00" E  
frontière franco-allemande  
49°02'41.00" N, 007°54'06.00" E  
48°55'00.00" N, 007°44'55.00" E  
48°55'00.00" N, 007°13'21.00" E  
49°02'25.00" N, 007°23'05.00" E  
49°07'23.00" N, 007°27'21.00" E  
49°07'44.00" N, 007°30'05.00" E

A l'exclusion des zones LF-R 228 BITCHE lorsqu'elles sont actives

Limites verticales

SFC / FL115

## ZRT Searing Centaur Bitche BRAVO

Limites latérales

49°07'23.00" N, 007°27'21.00" E  
49°02'25.00" N, 007°23'05.00" E  
49°00'04.00" N, 007°20'00.00" E  
49°06'22.00" N, 007°19'22.00" E  
49°07'23.00" N, 007°27'21.00" E

Limites verticales

FL075 / FL115

## DISPOSITIONS COMPLEMENTAIRES

Les zones LF-R 150 D1 et D2 ne seront pas activables durant les créneaux d'activation des ZRT SEARING CENTAUR BITCHE.

## ORGANISMES A CONTACTER

Avant l'activité:

68° Régiment d'Artillerie d'Afrique  
Bureau opérations / C3D  
Téléphone : 04.26.22.83.32

COMALAT/ Section espaces aériens :  
Téléphone : 01.41.28.82.13 / 14

Pendant l'activité :

DIREX :  
Téléphone : 06.08.64.11.13 ou 06.87.79.52.25