

**Objet** : Création d'une zone interdite temporaire (ZIT) ESTIENNE à Haguenau (FIR : Reims LFEE)

**En vigueur** : Du 08 août au 06 novembre 2019

**Lieu** : FIR : Reims LFEE - AD : Haguenau LFSH

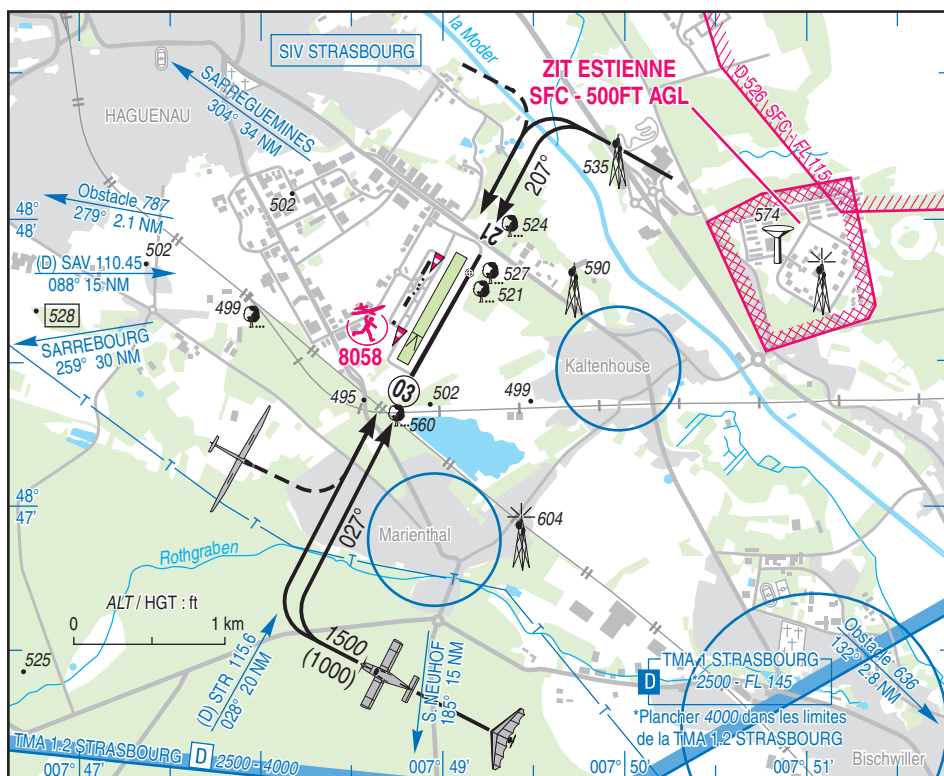

Extrait VAC AD 2 LFSH ATT 01 en vigueur le 03 JAN 2019

ACTIVITÉ
Interdiction de survol d'installations défense spécifiques.
DATES ET HEURES D'ACTIVITÉ
H24
GESTIONNAIRE
NIL
STATUT
Zone interdite temporaire (ZIT) qui se substitue aux portions d'espaces aériens avec lesquelles elle interfère.
CONDITIONS DE PÉNÉTRATION
<b>CAG/CAM</b> : pénétration interdite, y compris les aéronefs circulant sans personne à bord, à l'exception :
- des aéronefs assurant des missions d'assistance, de sauvetage ou de sécurité publique lorsque la mission ne permet pas le contournement de la zone
- des aéronefs de la défense, y compris les aéronefs d'Etat télépilotes

**SERVICES RENDUS**

Information de vol et alerte

**LIMITES LATÉRALES ET VERTICALES**

Limites latérales

48°47'37.00" N,007°51'10.00" E  
48°47'39.10" N,007°51'20.45" E  
48°47'41.70" N,007°51'22.75" E  
48°48'08.50" N,007°51'14.40" E  
48°48'05.10" N,007°50'45.00" E  
48°47'59.25" N,007°50'27.00" E  
48°47'32.25" N,007°50'46.50" E  
48°47'37.00" N,007°51'10.00" E

Limites verticales

SFC / 500FT AGL