

Objet : Création de 5 zones réglementées temporaires (ZRT) au profit de l'exercice VERMEILLE 2019 en région centre et sud-ouest

En vigueur : Du 03 au 08 juin 2019

Lieu : FIR : Bordeaux LFBB - AD : Ussel Thalamy LFCU, Egletons LFDE, Nogaro LFCN, Mont-de-Marsan LFBM, Aire sur L'Adour LFDA

ZRT VERMEILLE ALPHA, BRAVO, CHARLIE et DELTA

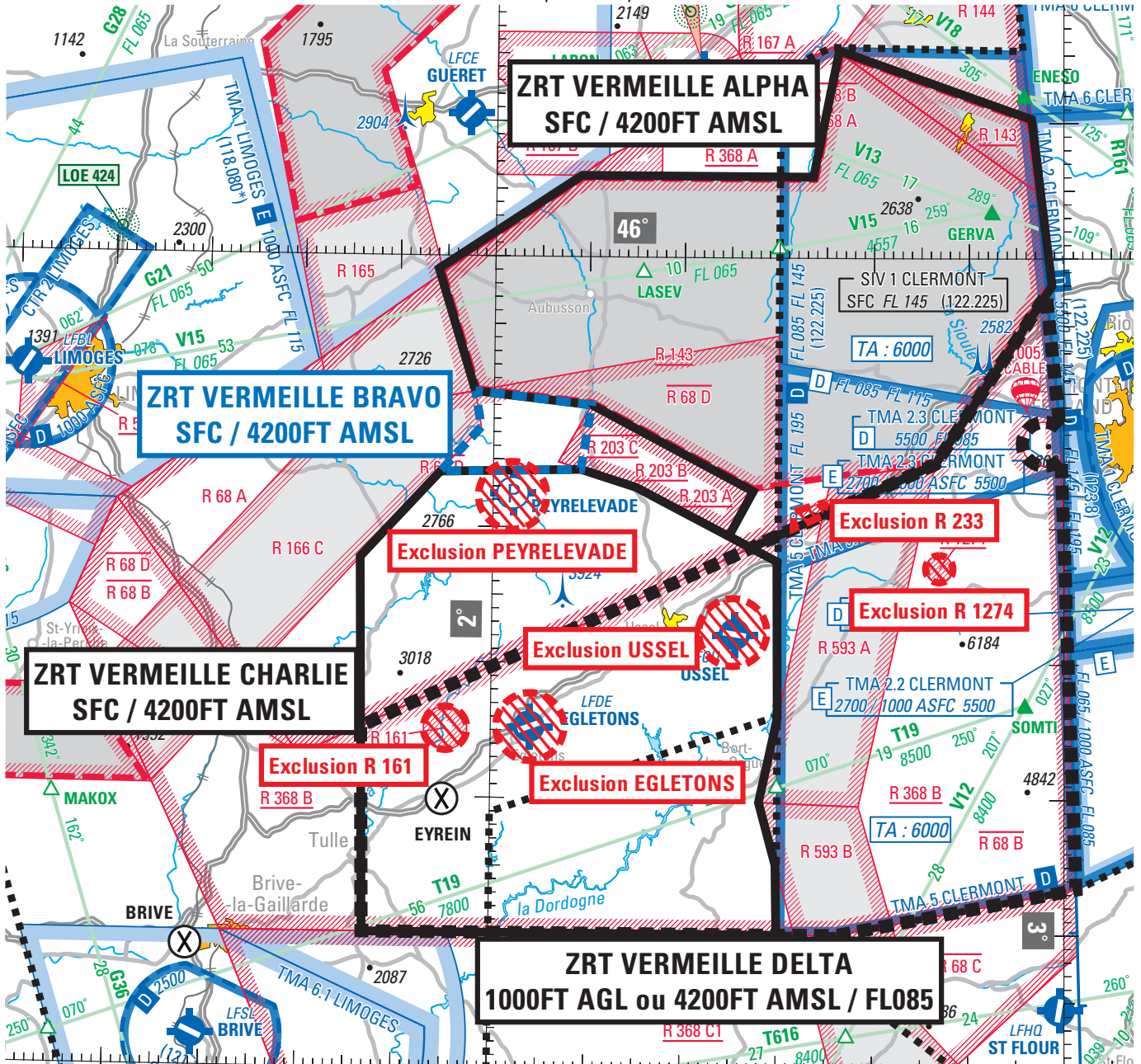

ZRT VERMEILLE ECHO

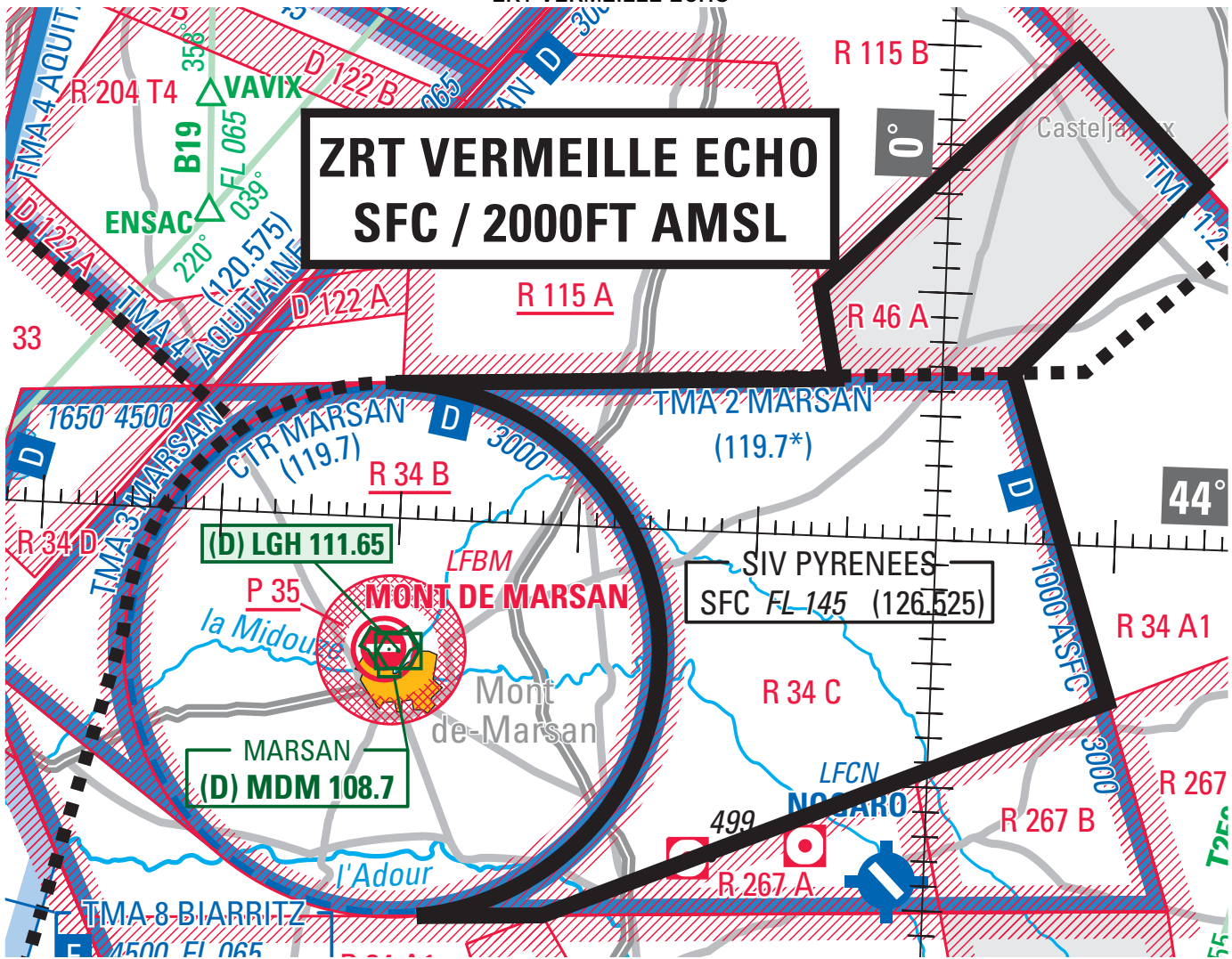

ACTIVITÉ

Exercice aéromobile mettant en œuvre des hélicoptères et des avions de combat, de jour comme de nuit.

DATES ET HEURES D'ACTIVITÉ

ZRT VERMEILLE ALPHA activable :

Le 04 juin : 06h00-18h00

Les 07 et 08 juin : 08h00-20h00

ZRT VERMEILLE BRAVO activable :

Du 03 juin, 12h00 au 08 juin, 23h59

ZRT VERMEILLE CHARLIE activable :

Du 04 juin, 18h00 au 05 juin, 12h00

Le 06 juin : 08h00-20h00

ZRT VERMEILLE DELTA activable :

Du 04 juin, 18h00 au 05 juin, 12h00

ZRT VERMEILLE ECHO activable :

Les 06 et 07 juin : SS - 23h59

INFORMATION DES USAGERS

Activité réelle connue de :

ZRT VERMEILLE ALPHA, BRAVO, CHARLIE et DELTA :

CAMELEON TWR : 129.700 MHz

LIMOGES INFO : 124.050 MHz

CLERMONT INFO : 122.225 MHz / 133.725 MHz

MARINA (CDC de Mont de Marsan) : 143.550 MHz / 317.500 MHz

RAMBERT (CDC de Lyon-Mont-Verdun) : 143.550 MHz / 317.500 MHz

ZRT VERMEILLE ECHO :

MARSAN APP : 119.700 MHz

AQUITAINE INFO : 120.575 MHz

PYRENEES INFO : 126.525 MHz

MARINA (CDC de Mont de Marsan) : 143.550 MHz / 317.500 MHz

RAMBERT (CDC de Lyon-Mont-Verdun) : 143.550 MHz / 317.500 MHz

ORGANISME GESTIONNAIRE

- ZRT VERMEILLE ALPHA, BRAVO et CHARLIE : Caméléon TWR (129.700 MHz)

- ZRT VERMEILLE DELTA : MARINA (CDC de Mont de Marsan) ou CDC de remplacement

- ZRT VERMEILLE ECHO : Mont-de-Marsan APP

STATUT

Zones réglementées temporaires (ZRT) qui se substituent aux portions d'espaces aériens avec lesquelles elles interfèrent.

CONDITIONS DE PENETRATION

ZRT VERMEILLE ALPHA, CHARLIE, DELTA et ECHO :

CAG / CAM, contournement obligatoire sauf pour :

- les aéronefs participant à l'exercice,

- les aéronefs assurant des missions de secours, de sauvetage, de douane, de police ou de sécurité civile, lorsque le contournement n'est pas compatible avec l'exécution de ces missions après accord du gestionnaire.

ZRT VERMEILLE BRAVO :

CAG / CAM, contournement obligatoire sauf pour :

- les aéronefs participant à l'exercice,

- les aéronefs assurant des missions de secours, de sauvetage, de douane, de police ou de sécurité civile, lorsque le contournement n'est pas compatible avec l'exécution de ces missions après contact avec Caméléon TWR 129.700 MHz

- les aéronefs ayant reçu une autorisation de Caméléon TWR 129.700 MHz

SERVICES RENDUS

ZRT VERMEILLE ALPHA, CHARLIE :

CAG / CAM : Information de vol et alerte

ZRT VERMEILLE BRAVO, DELTA et ECHO :

CAM : Les services de contrôle, d'information de vol et d'alerte sont rendus par les organismes gestionnaires.

CAG : Information de vol et alerte.

LIMITES LATÉRALES ET VERTICALES

ZRT VERMEILLE ALPHA	ZRT VERMEILLE BRAVO
<p><u>Limites latérales</u> 46°10'18.00" N,002°56'35.00" E 45°58'00.00" N,002°58'45.00" E 45°44'50.00" N,002°46'30.00" E 45°38'35.00" N,002°27'09.00" E 45°39'27.00" N,002°24'48.00" E 45°42'46.00" N,002°27'20.00" E 45°49'03.00" N,002°10'16.00" E 45°50'00.00" N,001°58'00.00" E 45°59'00.00" N,001°54'00.00" E 46°06'00.00" N,002°09'00.00" E parallèle 46°06'00.00" N 46°06'00.00" N,002°33'30.00" E 46°15'20.00" N,002°36'10.00" E 46°10'18.00" N,002°56'35.00" E</p> <p>A l'exclusion de la zone LF-R 233 Bourg Lastic qui conserve son statut</p> <p><u>Limites verticales</u> SFC / 4200FT AMSL</p>	<p><u>Limites latérales</u> 45°50'00.00" N,001°58'00.00" E 45°49'03.00" N,002°10'16.00" E 45°44'17.00" N,002°09'11.00" E 45°44'02.00" N,001°54'25.00" E 45°47'21.00" N,001°58'40.00" E 45°50'00.00" N,001°58'00.00" E</p> <p>A l'exclusion de la partie interférant avec le secteur d'aérodrome de Peyrelevade</p> <p><u>Limites verticales</u> SFC / 4200FT AMSL</p>
<p>ZRT VERMEILLE CHARLIE</p> <p><u>Limites latérales</u> 45°44'02.00" N,001°54'25.00" E 45°44'17.00" N,002°09'11.00" E 45°43'00.00" N,002°15'00.00" E 45°37'35.00" N,002°29'52.00" E 45°26'00.00" N,002°30'00.00" E 45°19'47.00" N,002°28'06.00" E 45°15'10.00" N,002°29'52.00" E 45°10'00.00" N,002°30'00.00" E 45°10'00.00" N,001°46'49.00" E 45°37'40.00" N,001°46'07.00" E 45°44'02.00" N,001°54'25.00" E</p> <p>A l'exclusion des secteurs d'aérodrome de Peyrelevade, d'Ussel et d'Egletons, et de la zone LF-R 161 qui conserve son statut.</p> <p><u>Limites verticales</u> SFC / 4200FT AMSL</p>	<p>ZRT VERMEILLE DELTA</p> <p><u>Limites latérales</u> 45°38'35.00" N,002°27'09.00" E 45°44'50.00" N,002°46'30.00" E 45°57'21.00" N,002°58'08.00" E 45°48'44.00" N,002°59'24.00" E 45°47'29.00" N,002°59'35.00" E</p> <p>arc anti-horaire de 3000.00m de rayon centré sur 45°46'20.00" N,002°57'57.00" E 45°45'16.00" N,002°59'42.00" E 45°44'14.00" N,002°59'45.00" E 45°35'59.00" N,003°00'10.00" E 45°30'56.00" N,003°00'23.00" E 45°13'24.00" N,003°01'16.00" E 45°10'00.00" N,002°36'17.00" E 45°10'00.00" N,002°30'00.00" E 45°10'00.00" N,001°46'49.00" E 45°25'08.00" N,001°46'26.00" E 45°38'35.00" N,002°27'09.00" E</p> <p>A l'exclusion de la zone LF-R 1274 Banne d'Ordanche qui conserve son statut</p> <p><u>Limites verticales</u> 1000FT AGL ou 4200FT AMSL (la plus élevée des 2 valeurs) / FL085</p>
<p>ZRT VERMEILLE ECHO</p> <p><u>Limites latérales</u> 44°05'28.04" N,000°30'09.20" W 44°06'21.00" N,000°05'58.00" W 44°10'00.00" N,000°07'00.00" W 44°20'00.00" N,000°07'00.00" E 44°14'45.12" N,000°14'17.03" E 44°06'51.00" N,000°04'00.00" E 43°53'42.00" N,000°09'55.00" E 43°44'13.00" N,000°21'07.00" W 43°43'58.30" N,000°28'04.85" W</p> <p>arc anti-horaire de 10.80nm de rayon centré sur 43°54'40.00" N,000°30'10.00" W 44°05'28.04" N,000°30'09.20" W</p> <p><u>Limites verticales</u> SFC / 2000FT AMSL</p>	

DISPOSITIONS COMPLEMENTAIRES

Espace inférieur :

- Le dispositif « Zone Centre » ne sera pas activé du 03 juin, 12h00 au 08 juin, 23h59
- Les zones LF-R 68 A, B, C et D seront activables au profit de l'exercice VERMEILLE 2019 du 04 juin 18h00 au 05 juin 12h00
- La zone LF-R 46 A ne sera pas activée les 06 et 07 juin de SS à 23h59
- La zone LF-R 143 Auvergne ne sera pas activée le 04 juin de 06h00 à 18h00, et les 07 et 08 juin de 08h00 à 20h00
- Les zones LF-R 593 A et B Les Puys ne seront pas activées du 04 juin 18h00 au 05 juin 12h00

Aérodrome d'Egletons, d'Ussel et de Peyrelevade :

Activité limitée aux tours de piste, à l'intérieur d'un cylindre de 2.5 NM de rayon centré sur l'ARP de SFC à 1500FT AGL.

Activités aériennes sportives et récréatives :

Toutes les activités aériennes sportives et récréatives situées à l'intérieur des ZRT sont suspendues durant les créneaux d'activation à l'exception de celles incluses dans les secteurs d'aérodrome d'Egletons, d'Ussel et de Peyrelevade.

ORGANISMES A CONTACTER

Avant l'exercice :

CLA 5ème RHC :

Tél : 05 59 40 08 49

COMALAT SECTION ESPACE :

Tél : 01 41 28 82 13

PNIA : 811 107 52 13

Pendant l'exercice :

CAMELEON TWR :

Tél : 06.77.03.79.81

Mont-de-Marsan APP :

Tél : 05.58.05.49.78

MARINA (CDC de Mont de Marsan) :

Tél : 05 58 06 84 51