

Objet : Création d'une zone interdite temporaire (ZIT) ESTIENNE à Haguenau (FIR : Reims LFEE)
En vigueur : Du 07 mars au 07 août 2019

Lieu : FIR : Reims LFEE - AD : Haguenau LFSH

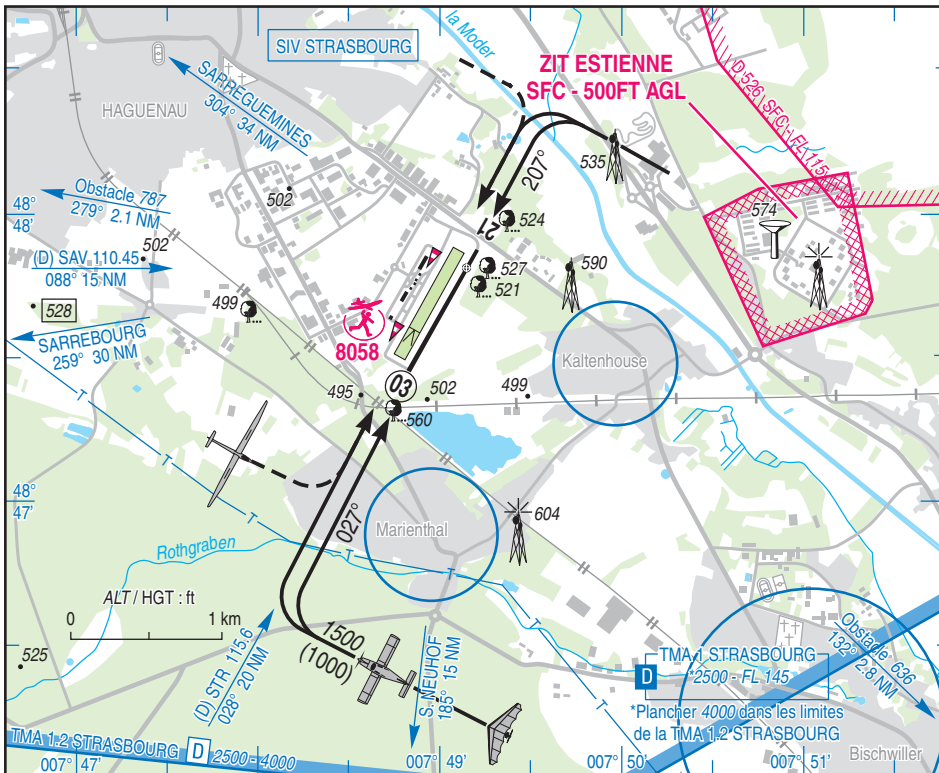

Extrait VAC AD 2 LFSH ATT 01 en vigueur le 03 JAN 2019

ACTIVITÉ
Interdiction de survol d'installations défense spécifiques.

DATES ET HEURES D'ACTIVITÉ
H24

GESTIONNAIRE
NIL

STATUT
Zone interdite temporaire (ZIT) qui se substitue aux portions d'espaces aériens avec lesquelles elle interfère.

CONDITIONS DE PÉNÉTRATION
CAG/CAM : pénétration interdite, y compris les aéronefs circulant sans personne à bord, à l'exception :
- des aéronefs assurant des missions d'assistance, de sauvetage ou de sécurité publique lorsque la mission ne permet pas le contournement de la zone
- des aéronefs de la défense, y compris les aéronefs d'Etat télépilotes

SERVICES RENDUS
NIL

LIMITES LATÉRALES ET VERTICALES
<u>Limites latérales</u>
48°47'37.00" N, 007°51'10.00" E
48°47'39.10" N, 007°51'20.45" E
48°47'41.70" N, 007°51'22.75" E
48°48'08.50" N, 007°51'14.40" E
48°48'05.10" N, 007°50'45.00" E
48°47'59.25" N, 007°50'27.00" E
48°47'32.25" N, 007°50'46.50" E
48°47'37.00" N, 007°51'10.00" E
<u>Limites verticales</u>
SFC / 500FT AGL