

Objet : Création d'une zone réglementée temporaire (ZRT) ALPHA activable avec la zone réglementée R 138 dans la région de Canjuers (FIR : Marseille LFMM)

En vigueur : Du 15 au 29 janvier 2019

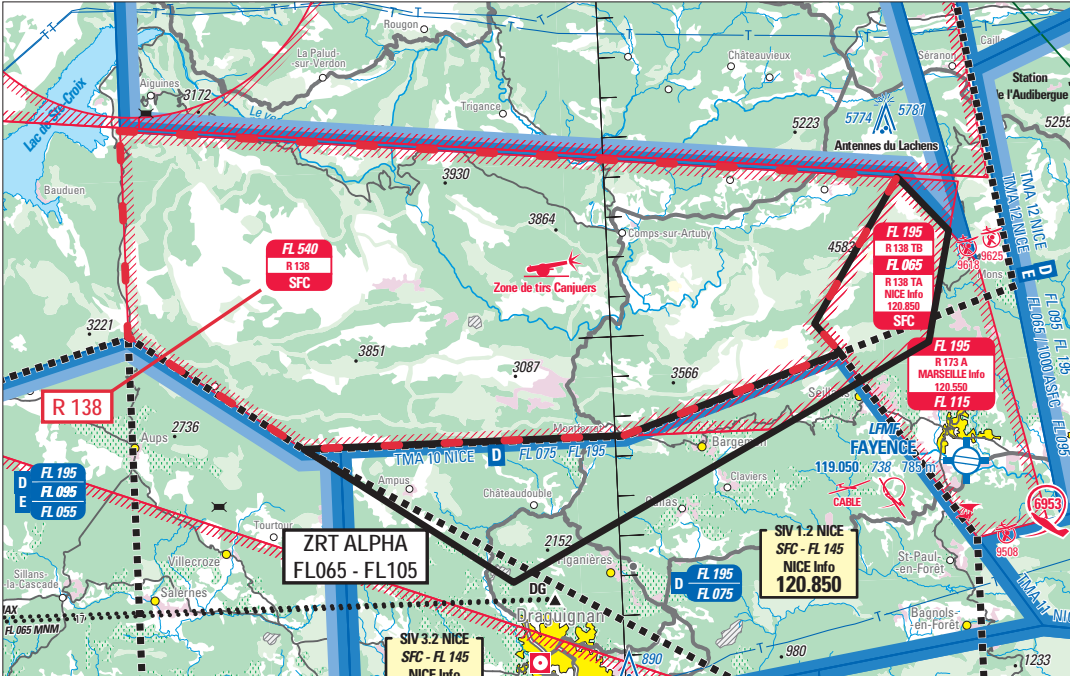

Extrait carte SIA « Nice Côte d'Azur » au 1 : 250 000 édition 2 - 2018

<b>ACTIVITÉ</b>
Vols d'essais d'imagerie
<b>DATES ET HEURES D'ACTIVITÉ</b>
<b>R 138, entre SFC et FL105, et ZRT ALPHA :</b>
Activables ensemble
du lundi au jeudi de 1000 à 1400 et de 1700 à 2359,
le vendredi de 1000 à 1400
<b>INFORMATION DES USAGERS</b>
Activité réelle connue de :
Nice Info : 120.850 MHz Marseille Info : 120.550 MHz

**STATUT**

**ZRT ALPHA** : zone réglementée temporaire (ZRT) se substituant aux portions des espaces aériens avec laquelle elle interfère.

**CONDITIONS DE PENETRATION**

CAG / CAM, contournement obligatoire sauf aéronef assurant l'essai en vol, sauf aéronefs assurant des missions de secours, de sauvetage, de douane, de police ou de sécurité civile, lorsque le contournement de la ZRT ALPHA avec la zone réglementée R138 (entre SFC et FL 105) n'est pas compatible avec ces missions, et après coordination avec le PC Tir de Canjuers.

**SERVICES RENDUS**

Information de vol et d'alerte

**GESTIONNAIRE**

Direction générale de l'armement DGA EV

**LIMITES LATÉRALES ET VERTICALES**

**ZRT ALPHA**

43°43'40.00" N-006°40'10.00" E  
43°42'16.00" N-006°41'52.00" E  
43°39'30.00" N-006°41'00.00" E  
43°33'56.00" N-006°26'18.00" E  
43°37'30.00" N-006°19'15.00" E  
43°37'30.00" N-006°30'20.00" E  
43°39'20.00" N-006°37'55.00" E  
43°40'05.00" N-006°37'05.00" E  
43°43'40.00" N-006°40'10.00" E

FL 065 - FL 105

ZRT ALPHA activable avec la partie de la zone R 138 (cf AIP ENR 5.1)  
comprise entre SFC et FL 105