

Objet : Création de 2 zones réglementées temporaires (ZRT) pour défilés aériens en FIR Paris LFFF  
(cérémonies Creil)

En vigueur : Les 27 et 30 août et du 1<sup>er</sup> au 5 octobre 2018

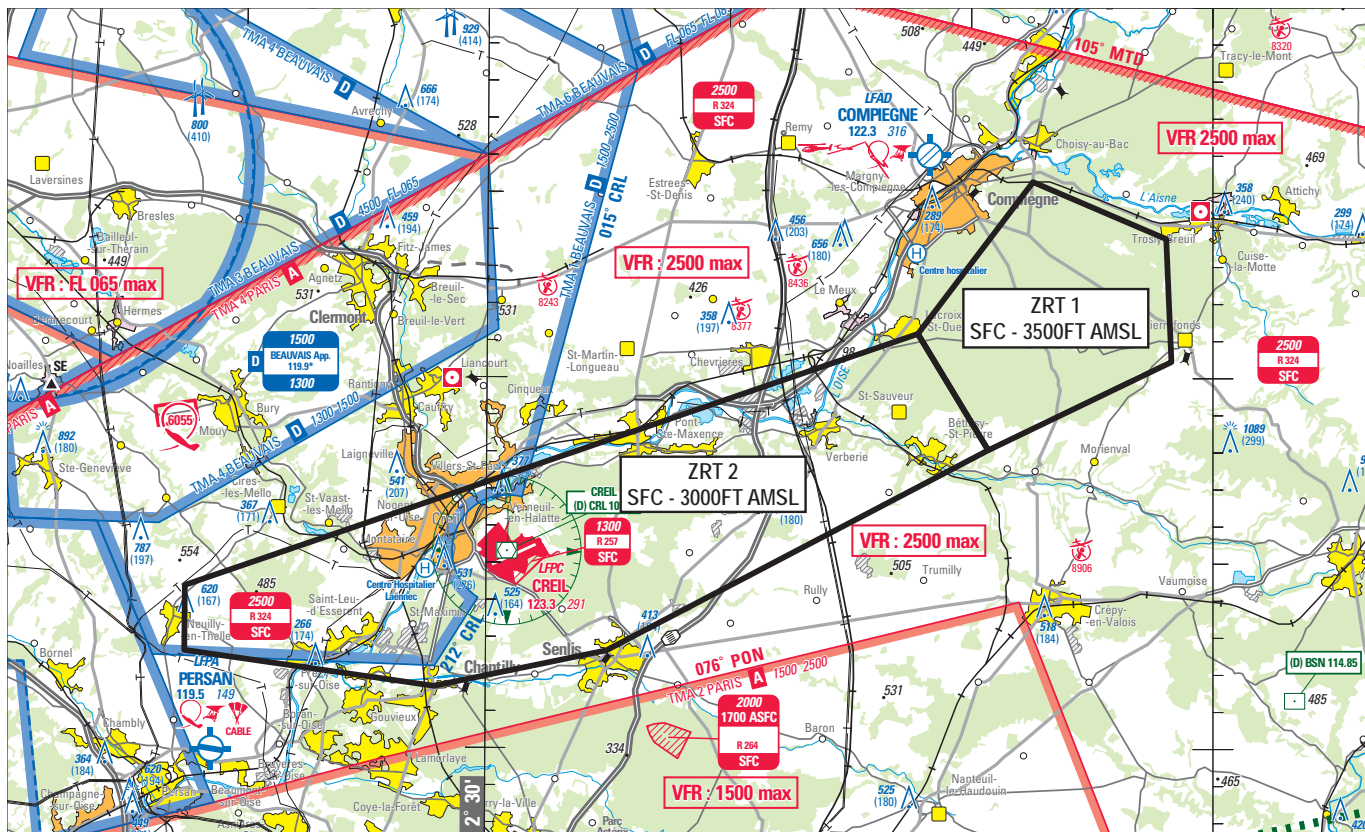

Extrait carte SIA 1 : 250 000 Région parisienne - édition 1 - 2018

**ACTIVITÉ**

Défilés aériens

**DATES ET HEURES D'ACTIVITÉ**

Activable :

- lundi 27 août et jeudi 30 août : 0800-1100

Activable :

- lundi 01 octobre : 1100-1300, reports possibles : mardi 02, mercredi 03, jeudi 04 octobre : 1100-1300.  
- vendredi 05 octobre : 0700-1000

**INFORMATION DES USAGERS**

Activité réelle connue de :

De Gaulle APP : 119.850 MHz,  
Beauvais APP : 119.900 MHz,  
Beauvais TWR : 124.100 MHz,  
Paris INFO : 125.700 MHz,  
Compiègne A/A : 122.300 MHz.

**STATUT**

Zones réglementées temporaires (ZRT) qui coexistent avec les parties d'espaces aériens contrôlés avec lesquelles elles interfèrent et se substituent aux portions de zones à statut particulier avec lesquelles elles interfèrent.

**GESTIONNAIRE**

Élément Air de Contrôle de l'Aéroport Paris CDG / Roissy (EACA)

**CONDITIONS DE PENETRATION**

CAG / CAM, contournement obligatoire sauf pour :

- les aéronefs participant au défilé,
- aéronefs en procédure arrivée ou départ de Paris Charles de Gaulle (CDG), Le Bourget, Beauvais et Pontoise. Ceux-ci pourront être soumis à des mesures de régulation spécifiques pouvant aller jusqu'à la suspension temporaire des vols ;
- les aéronefs assurant des missions de secours, de sauvetage, de douane, de police ou de sécurité civile, lorsque le contournement n'est pas compatible avec ces missions, après contact préalable avec le gestionnaire (119.850 MHz)

**SERVICES RENDUS**

Les services rendus sont conformes aux classes des parties d'espaces aériens contrôlés avec lesquelles les ZRT coexistent.

En dehors des portions citées supra, les services d'information et d'alerte seront rendus par l'organisme gestionnaire.

**LIMITES LATERALES ET VERTICALES**

| ZRT 1                       | ZRT 2                       |
|-----------------------------|-----------------------------|
| 049°21'12" N - 002°47'50" E | 049°14'19" N - 002°17'37" E |
| 049°25'18" N - 002°52'35" E | 049°21'12" N - 002°47'50" E |
| 049°23'46" N - 002°58'06" E | 049°18'04" N - 002°50'45" E |
| 049°20'27" N - 002°58'19" E | 049°12'38" N - 002°35'01" E |
| 049°18'04" N - 002°50'45" E | 049°11'39" N - 002°27'55" E |
| 049°21'12" N - 002°47'50" E | 049°12'34" N - 002°17'37" E |
| 049°21'12" N - 002°47'50" E | 049°14'19" N - 002°17'37" E |
| SFC-3500FT AMSL             | SFC-3000FT AMSL             |

**DISPOSITIONS COMPLEMENTAIRES**

Activité suspendue : aéromodélisme AEM 8382 Verneuil en Halatte

**ORGANISMES A CONTACTER**

| Avant le défilé :  | Pendant le défilé :  |
|--|--|
| Élément Air de Contrôle de l'aéroport Paris CDG (EACA)<br>Téléphone : 03 44 28 76 83 | Élément Air de Contrôle de l'aéroport Paris CDG (EACA)<br>Téléphone : 06 72 79 62 42 ou 01 48 16 65 37 |