

Objet : Création de 2 zones réglementées temporaires (ZRT) pour le baptême de la promotion 2018 sur les AD Salon de Provence LFMY et Berre La Fare LFNR (FIR Marseille LFMM)
En vigueur : Du mercredi 04 juillet au vendredi 06 juillet 2018

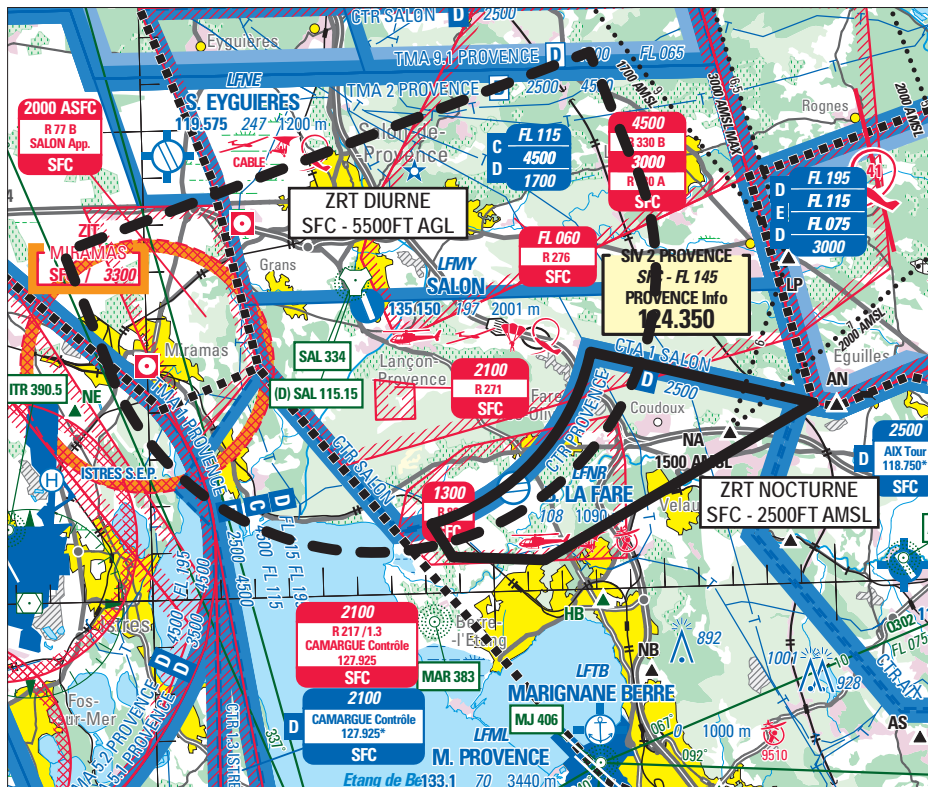

Extrait carte SIA au 1 / 250 000 Marseille Delta du Rhône édition 1 - 2018

ACTIVITÉ
Evolution de la Patrouille de France
DATES ET HEURES D'ACTIVITÉ
ZRT NOCTURNE 04-05-06 : 1900 - 2130
ZRT DIURNE Activable 04 : 1000 - 1200 06 : 1430 - 1600
INFORMATION DES USAGERS
Activité réelle connue de : SALON APP : 135.150 MHz PROVENCE APP/INFO : 132.300 MHz PROVENCE TWR : 133.100 MHz
GESTIONNAIRE
SALON APPROCHE

STATUT

Zones réglementées temporaires (ZRT) se substituant aux portions d'espaces aériens avec lesquelles elles interfèrent.

CONDITIONS DE PENETRATION

CAG et CAM : pénétration soumise à autorisation de SALON APPROCHE sauf pour les aéronefs suivants :

- Aéronefs participant à la manifestation ;
- Aéronefs assurant des missions d'assistance, de sauvetage ou de sécurité publique lorsque leur mission ne permet pas le contournement de la ZRT après autorisation de SALON APP.

SERVICES RENDUS

Information de vol et alerte.

LIMITES LATERALES ET VERTICALES

ZRT NOCTURNE

43°31'29" N, 005°08'13" E
arc anti-horaire de 4.86nm de rayon centré sur
43°36'10.47" N, 005°06'29.00" E
43°35'03" N, 005°13'01" E
43°33'50" N, 005°19'30" E
43°30'39" N, 005°11'30" E
43°30'46" N, 005°08'48" E
43°31'29" N, 005°08'13" E

SFC/2500FT AMSL

ZRT DIURNE

43°34'55.00" N, 004°58'55.50" E
43°37'28.40" N, 004°57'37.80" E
43°41'26.40" N, 005°13'13.40" E
43°38'53.60" N, 005°14'29.80" E
arc horaire de 6nm de rayon centré sur 43°36'54.30" N, 005°06'42.60" E
43°34'55.00" N, 004°58'55.50" E

SFC/5500FT AGL

DISPOSITIONS PARTICULIERES

L'activité du terrain de Berre La Fare (LFNR) est suspendue pendant les créneaux d'activité de la ZRT.
La ZRT DIURNE est activé 45 minutes le 04 juillet, et 25 minutes le 06 juillet.