

**Objet** : Création de 3 zones réglementées temporaires (ZRT) en FIR Brest LFRR pour exercice NAWAS 2018  
**En vigueur** : Du 18 au 22 juin 2018

**Lieu** : FIR : Brest LFRR - AD : Pontivy LFED, Plœrmel Loyat LFRP

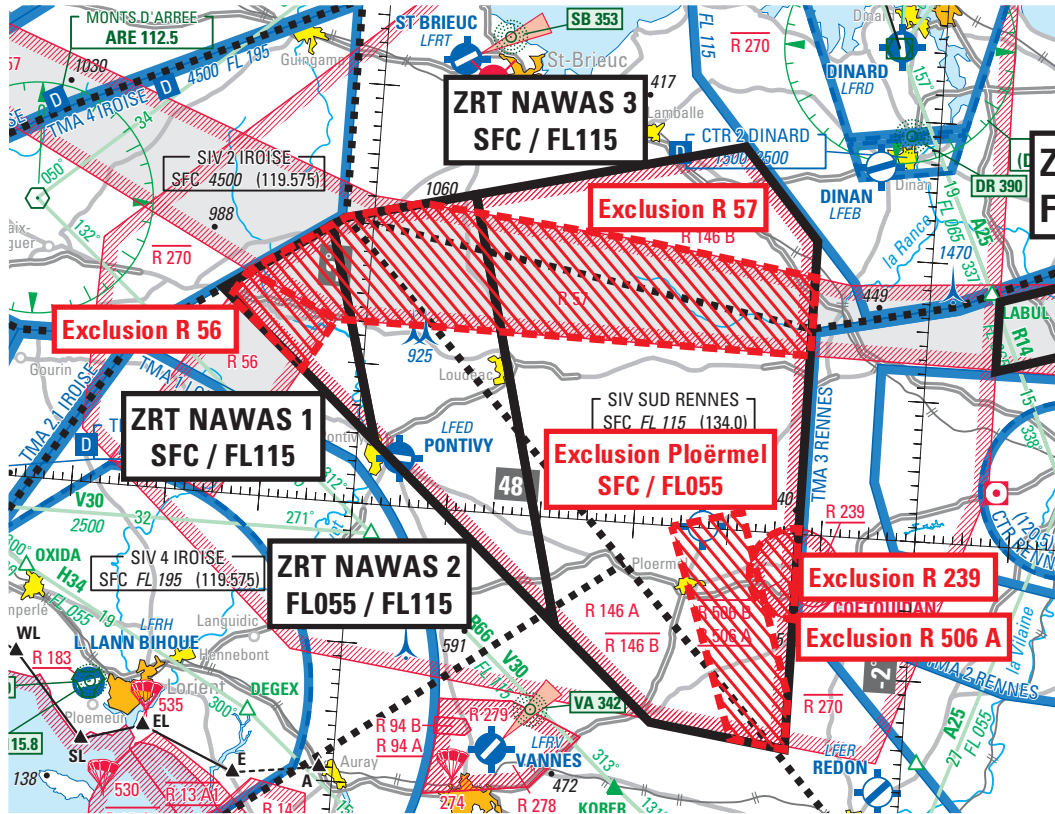

#### ACTIVITÉ

Exercice interarmées de protection anti aérienne d'une zone de manœuvre mobile, mettant en œuvre des systèmes de défense aérienne, avions de combat, hélicoptères et frégates.

#### DATES ET HEURES D'ACTIVITÉ

Lundi 18 : 1400-1630  
Mardi 19 : 0900-1100, 1800-2000  
Mercredi 20 : 0900-1100, 1430-1530  
Jeudi 21 : 0830-0930, 1330-1430, 1800-2000  
Vendredi 22 : 0800-1000

#### INFORMATION DES USAGERS

Activité réelle connue de :

Nantes INFO :	122.800 MHz
Rennes APP/INFO :	126.950 MHz / 134.000 MHz
IROISE INFO :	119.575 MHz
Brest ACC :	fréquences de travail
ARMOR (CCMAR Atlantique) :	124.725 MHz
RAKI (CDC Cinq Mars la Pile) :	143.550 MHz / 317.500 MHz.

**STATUT**

Zones réglementées temporaires (ZRT) qui coexistent avec les espaces aériens contrôlés avec lesquels elles interfèrent et qui se substituent aux portions de zones avec lesquelles elles interfèrent.

**ORGANISME GESTIONNAIRE**

CDC de Cinq Mars la Pile ou CDC de remplacement en cas d'indisponibilité.

**CONDITIONS DE PÉNÉTRATION**

CAG/CAM, contournement obligatoire sauf pour :  
 - les aéronefs participant à l'exercice,  
 - les aéronefs assurant des missions d'assistance, de sauvetage ou de sécurité publique, lorsque le contournement n'est pas compatible avec l'exécution de ces missions, après contact préalable avec le gestionnaire

**SERVICES RENDUS**

CAM : Les services de contrôle, d'information de vol et d'alerte sont rendus dans les ZRT par les organismes gestionnaires.

CAG : Dans les parties de ZRT qui coexistent avec des espaces aériens contrôlés, les organismes de contrôle habituels rendent, aux usagers autorisés à pénétrer, les services de la circulation aérienne conformément à la classe des espaces aériens contrôlés précités

**LIMITES VERTICALES ET LATÉRALES**

**ZRT NAWAS 1**

Limites latérales :

48°19'43" N - 003°04'24" W  
 48°04'26" N - 002°58'06" W  
 48°14'39" N - 003°15'33" W  
 48°19'43" N - 003°04'24" W

à l'exclusion des zones LF-R 56 Lorient et LF-R 57 Bretagne qui conservent leur statut habituel lorsqu'elles sont actives,

Limites verticales :  
 SFC / FL115

**ZRT NAWAS 2**

Limites latérales :

48°19'43" N - 003°04'24" W  
 48°20'19" N - 003°03'00" W  
 48°22'39" N - 002°49'17" W  
 47°52'19" N - 002°37'39" W  
 48°04'26" N - 002°58'06" W  
 48°19'43" N - 003°04'24" W

Limites verticales :  
 FL055 / FL115

**ZRT NAWAS 3**

Limites latérales :

48°22'39" N - 002°49'17" W  
 48°27'24" N - 002°20'47" W  
 48°21'00" N - 002°12'25" W  
 47°44'34" N - 002°12'25" W  
 47°45'52" N - 002°26'51" W  
 47°52'19" N - 002°37'39" W  
 48°22'39" N - 002°49'17" W

à l'exclusion des zones suivantes qui conservent leur statut habituel lorsqu'elles sont actives :

- LF-R 506 A Coëtquidan
- LF-R 239 SYDEREC Coëtquidan
- LF-R 57 Bretagne

et du secteur d'aérodrome de Ploërmel.

Limites verticales :

SFC / FL115

## DISPOSITIONS COMPLÉMENTAIRES

Activités complémentaires

## ▶ LF-D 16 D Groix, LF-R 13 B2 et C Gâvres - Quiberon (SFC / FL195) :

Lundi 18 : 1400-1630  
 Mardi 19 : 0900-1100, 1800-2000  
 Mercredi 20 : 0900-1100, 1430-1530  
 Jeudi 21 : 0830-0930, 1330-1430, 1800-2000  
 Vendredi 22 : 0800-1000

À l'exclusion de la partie interférente de la zone LF-R 14 lorsque celle-ci est active.

## ▶ LF- TSA 6 (FL195 / FL315) :

Lundi 18 : 1400-1630  
 Mardi 19 : 0900-1100, 1800-2000  
 Mercredi 20 : 0900-1100, 1430-1530  
 Jeudi 21 : 0830-0930, 1330-1430, 1800-2000

## ▶ LF- TSA 6 (FL195 / UNL) :

Vendredi 22 : 0800-1000

## ▶ LF-R 146 B Loudéac :

Lundi 18 : 1400-1630  
 Mardi 19 : 0900-1100, 1800-2000  
 Mercredi 20 : 0900-1100, 1430-1530  
 Jeudi 21 : 0830-0930, 1330-1430, 1800-2000  
 Vendredi 22 : 0800-1000

## ▶ RTBA : LF-R 56 Lorient et LF-R 57 Bretagne :

Mardi 19 : 0830-1000, SS-2359  
 Mercredi 20 : 0830-1000  
 Jeudi 21 : 0800-1000, SS-2359  
 Vendredi 22 : 0800-1000

Aérodrome :

Ploërmel (LFRP), un secteur, de SFC à FL055 permettant les départs et arrivées vers ou en provenance du Sud-Est, est défini ci- après :

47°59'58" N - 002°25'56" W  
 48°01'18" N - 002°18'34" W  
 47°48'22" N - 002°12'25" W  
 47°44'34" N - 002°12'25" W  
 47°45'05" N - 002°18'15" W  
 47°59'58" N - 002°25'56" W

Restrictions :

## ▶ les zones suivantes sont plafonnées au FL305 le vendredi 22 de 0800 à 1000 :

- LF-D 12 Nord et Sud,
- LF-D 14,
- LF-D 15,
- LF-D 16 C Glénan

## ▶ Activité d'aéromodélisme 8927 La Motte suspendue

## ORGANISMES À CONTACTER

Avant l'exercice :

Questions relatives au SUP AIP

Commandement de la Défense Aérienne et des Opérations Aériennes / SCAA (*Sous-Chefferie Activités aériennes*)

Téléphone : 04 69 84 47 99 ou 04 69 84 47 98.

PNIA : 811 942 4799 ou 811 942 4798

Pendant l'exercice :

Centre de Détection et de Contrôle militaire (CDC) de Cinq Mars la Pile - Téléphone : 02.47.96.28.63