

Objet : Création de 7 zones réglementées temporaires (ZRT) et 1 zone dangereuse temporaire (ZDT) pour EXERCICE TIGER CUB en région Sud-Ouest (FIR : Bordeaux LFBB, Brest LFRR)

En vigueur : Les 14 et 19 juin 2018

Lieu : FIR : Bordeaux LFBB, Brest LFRR - AD : Cazaux LFBC, Mimizan LFCZ, Les Sables d'Olonne Talmont LFOO, Biscarrosse Parentis LFBS, Andernos les Bains LFCD, Arcachon la Teste de Buch LFCH

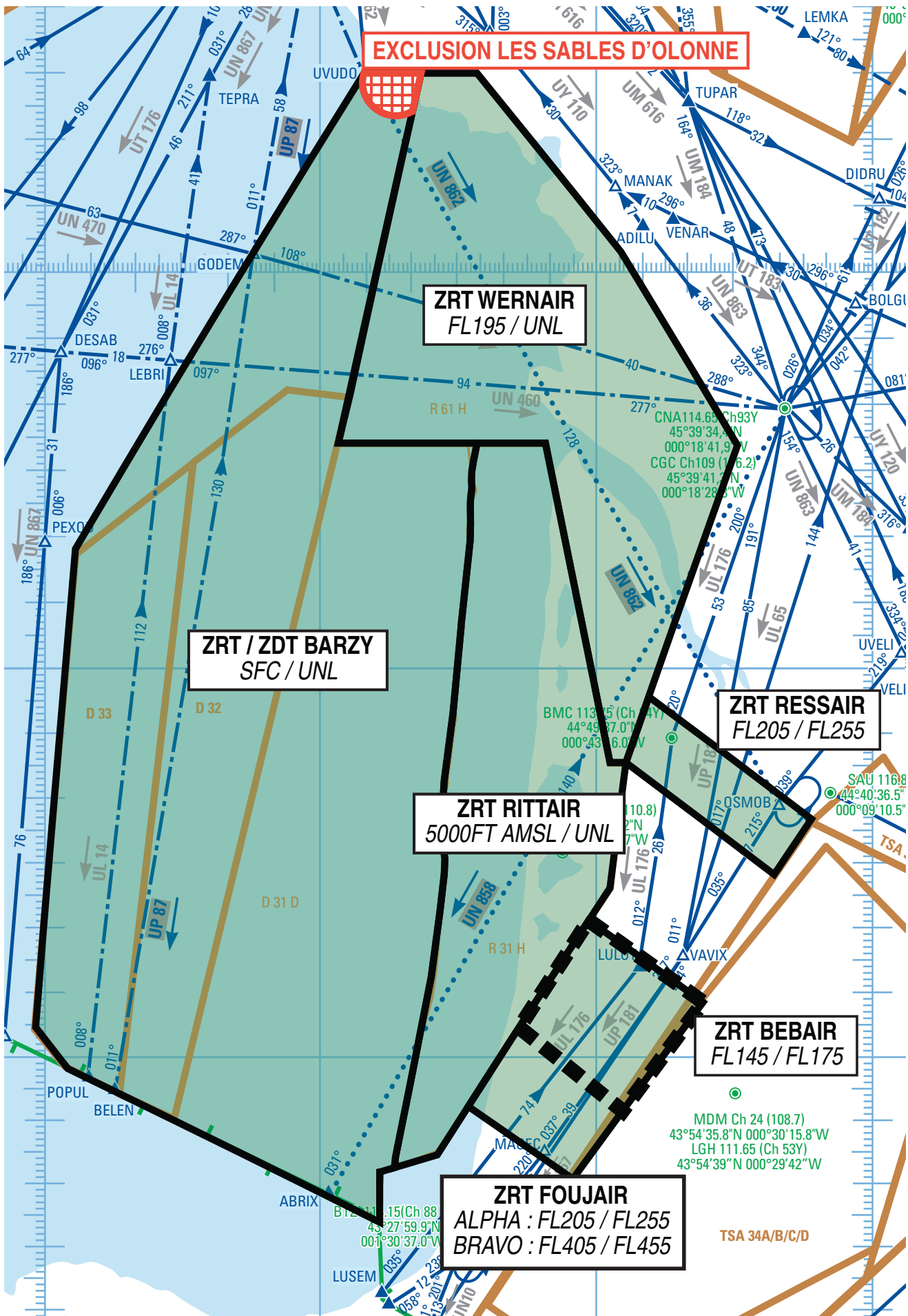



ACTIVITÉ

Exercice mettant en œuvre un nombre important d'aéronefs de la défense de tous types (avions de combat, aéronefs ravitailleurs et de détection aéroportée) français évoluant en CAM de jour, en toutes conditions de vol et à toutes altitudes, nécessitant la création de zones réglementées et dangereuses temporaires.

DATES ET HEURES D'ACTIVITÉ

ZRT / ZDT activables :
14 JUN : 1200-1400
19 JUN : 1800-2000

INFORMATION DES USAGERS

MARSAN APP :	119.700 MHz
AQUITAINE INFO :	120.575 MHz
BIARRITZ INFO :	119.175 MHz
ACC/UAC BREST :	fréquences de contrôle
ACC/UAC BORDEAUX :	fréquences de contrôle
MARINA (CDC de Mont de Marsan) :	143.550 MHz / 317.500 MHz
RAKI (CDC de Cinq Mars la Pile) :	143.550 MHz / 317.500 MHz
CAZAUX APP :	119.600 MHz / 275.300 MHz

ORGANISME GESTIONNAIRE

Centre de Détection et de Contrôle de Mont-de-Marsan ou, en cas d'indisponibilité, le CDC de remplacement.

STATUT

ZRT BEBAIR, ZRT WERNAIR, ZRT RITTAIR, ZRT RESSAIR et ZRT FOUJAIER ALPHA et BRAVO :
Zones réglementées temporaires (ZRT) qui se substituent aux portions d'espace avec lesquelles elles interfèrent.

ZRT/ ZDT BARZY :

Zone réglementée temporaire (ZRT) pour la partie située en deçà des 12 NM des côtes (limite des eaux territoriales) qui se substitue aux portions d'espace avec lesquelles elle interfère,
Zone dangereuse temporaire (ZDT) pour la partie située au-delà des 12 NM des côtes (limite eaux territoriales) qui se substitue aux portions d'espace avec lesquelles elle interfère.

CONDITIONS DE PENETRATION**Parties ZRT :**

CAG / CAM, contournement obligatoire sauf pour :

- les aéronefs participant à l'exercice,
- les aéronefs assurant des missions d'assistance, de sauvetage ou de sécurité publique, lorsque le contournement n'est pas compatible avec l'exécution de ces missions et après notification auprès du Centre de Détection et de Contrôle concerné via le Détachement Civil de Coordination.

Partie ZDT :

CAG/CAM : se conformer aux instructions des organismes habituels de la circulation aérienne.

L'attention des navigateurs aériens est attirée sur le caractère particulièrement dangereux des activités se déroulant dans ces zones. En conséquence, pendant les créneaux d'activité, il est fortement recommandé d'éviter de pénétrer ces zones.

SERVICES RENDUS

CAM : Les services de contrôle, d'information de vol et d'alerte sont rendus dans les ZRT / ZDT par les organismes gestionnaires.

CAG : Information de vol et alerte.

LIMITES LATERALES ET VERTICALES

ZRT BEBAIR	ZRT FOUJAI	ZRT RESSAIR
<p><u>Limites latérales</u> 44°04'38.00" N,001°16'41.00" W 43°51'56.00" N,000°54'16.00" W 44°08'32.00" N,000°36'44.00" W 44°20'59.00" N,001°01'36.00" W 44°04'38.00" N,001°16'41.00" W</p> <p><u>Limites verticales</u> FL145 / FL175</p>	<p><u>Limites latérales</u> 43°52'38.00" N,001°27'46.00" W 44°20'59.00" N,001°01'36.00" W 44°08'32.00" N,000°36'44.00" W 43°41'37.00" N,001°05'03.00" W 43°52'38.00" N,001°27'46.00" W</p> <p><u>Limites verticales</u> ALPHA : FL205 / FL255 BRAVO : FL405 / FL455</p>	<p><u>Limites latérales</u> 44°45'00.00" N,000°53'32.00" W 44°27'57.00" N,000°21'19.00" W 44°36'25.00" N,000°13'11.00" W 44°55'03.00" N,000°48'33.00" W 44°45'00.00" N,000°53'32.00" W</p> <p><u>Limites verticales</u> FL205 / FL255</p>
<p>ZRT WERNAIR</p> <p><u>Limites latérales</u> Identiques à celles de la zone LF-R 61 H BORDEAUX publiée à l'AIP France ENR 5.1</p> <p><u>Limites verticales</u> FL195 / UNL</p>	<p>ZRT RITTAIR</p> <p><u>Limites latérales</u> Identiques à celles de la zone LF-R 31 H CAZAUX publiée à l'AIP France ENR 5.1</p> <p><u>Limites verticales</u> 5000FT AMSL / UNL</p>	<p>ZRT /ZDT BARZY</p> <p><u>Limites latérales</u> 46°30'00.00" N,001°38'00.00" W 46°30'00.00" N,001°50'39.00" W 46°03'07.00" N,002°15'00.00" W 45°17'34.00" N,002°53'08.00" W 44°04'43.00" N,003°01'47.00" W 43°58'25.00" N,002°54'45.00" W 43°35'00.00" N,001°47'00.00" W 43°42'40.00" N,001°47'00.00" W 43°43'19.00" N,001°43'51.00" W limite des eaux territoriales atlantique françaises 45°33'39.93" N,001°25'50.76" W 45°33'40.00" N,001°56'00.00" W 45°41'00.00" N,001°53'28.00" W 46°30'00.00" N,001°38'00.00" W</p> <p>A l'exclusion du secteur d'aérodrome des Sables d'Olonne - Talmont</p> <p><u>Limites verticales</u> SFC / UNL</p>

DISPOSITIONS COMPLEMENTAIRES

<p><u>Espace supérieur</u> Des activités complémentaires sont programmées en zones TSA 34 A et N: - Jeudi 14 juin de 12h00 à 14h00, - Mardi 19 juin de 18h00 à 20h00.</p> <p>La zone TSA 9 ne sera pas activée aux dates et horaires suivants : - Jeudi 14 juin de 11h30 à 14h30, - Mardi 19 juin de 17h30 à 20h30.</p> <p><u>Espace inférieur</u> Des activités complémentaires sont programmées en zones LF-R 34 Mont-de-Marsan du FL100 au FL195 : - Jeudi 14 juin de 12h00 à 14h00, - Mardi 19 juin de 18h00 à 20h00.</p> <p><u>Aérodrome</u> les Sables d'Olonne - Talmont (LFOO) : Un secteur, de SFC à 3000FT AMSL, permettant l'activité tours de piste, les départs et les arrivées est défini ci-après : 46°30'00.00" N,001°50'24.00" W 46°30'00.00" N,001°38'00.00" W 46°24'14.00" N,001°39'51.00" W arc horaire de 5.00nm de rayon centré sur 46°28'32.00" N,001°43'30.00" W (ARP LFOO) 46°30'00.00" N,001°50'24.00" W</p>

ORGANISMES A CONTACTER

<p><u>Avant l'exercice :</u> Questions relatives au SUP AIP : Commandement de la Défense Aérienne et des Opérations Aériennes / SCAA (Sous-Chefferie Activités Aériennes) Téléphone : 04 69 84 47 98 ou 04 69 84 47 99 PNIA : 811 942 4798 (99)</p>	<p><u>Pendant l'exercice :</u> Centre de Détection et de Contrôle militaire (CDC) de Mont-de-Marsan Téléphone : 05.58.06.84.51 ou 05.58.46.17.35 Escadron des services de la Circulation Aérienne (ESCA) de Mont-de-Marsan Téléphone : 05.58.05.49.78 (secours : 05.58.46.28.41) Centre Militaire de Contrôle (CMC) de Cazaux : Téléphone : 05.56.22.99.11</p>
----------------------------------------------------------------------------------------------------------------------------------------------------------------------------------------------------------------------------------------------------------------------------------------------------------------------------------------------------------------------------------	----------------------------------------------------------------------------------------------------------------------------------------------------------------------------------------------------------------------------------------------------------------------------------------------------------------------------------------------------------------------------------------------------------------------------------------------------------------------------------------------------------------------