

Objet : Création de 8 zones réglementées temporaires (ZRT) au profit de l'exercice CATAMARAN 2018 en FIR
Bordeaux LFBB et FIR Brest LFRR

En vigueur : Du mardi 05 juin au mercredi 13 juin 2018

Lieu : FIR : Bordeaux LFBB, Brest LFRR - AD : La Rochelle LFBH, Rochefort Saint-Agnant LFDN, Saint-Pierre d'Oléron LFDP, Marennes LFJI, Lorient LFRH, Belle Ile LFEA, Quiberon LFEQ, Vannes LFRV, La Baule LFRE, St Nazaire LFRZ, Nantes LFRS, Ile d'Yeu LFEY, Quimper LFRQ, Redon LFER, Coëtquidan LFXQ, Ploermel LFRP, Rennes LFRN, Brest LFRB.

ACTIVITÉ

Missions d'entraînement de forces terrestres et marines mettant en œuvre des hélicoptères français (ALAT et marine nationale) et britanniques, des chasseurs et des ATL2 dans le cadre d'un exercice de mouvement de troupes terrestres françaises et britanniques.

ZRT OLERON et ZRT SAUMONARDS

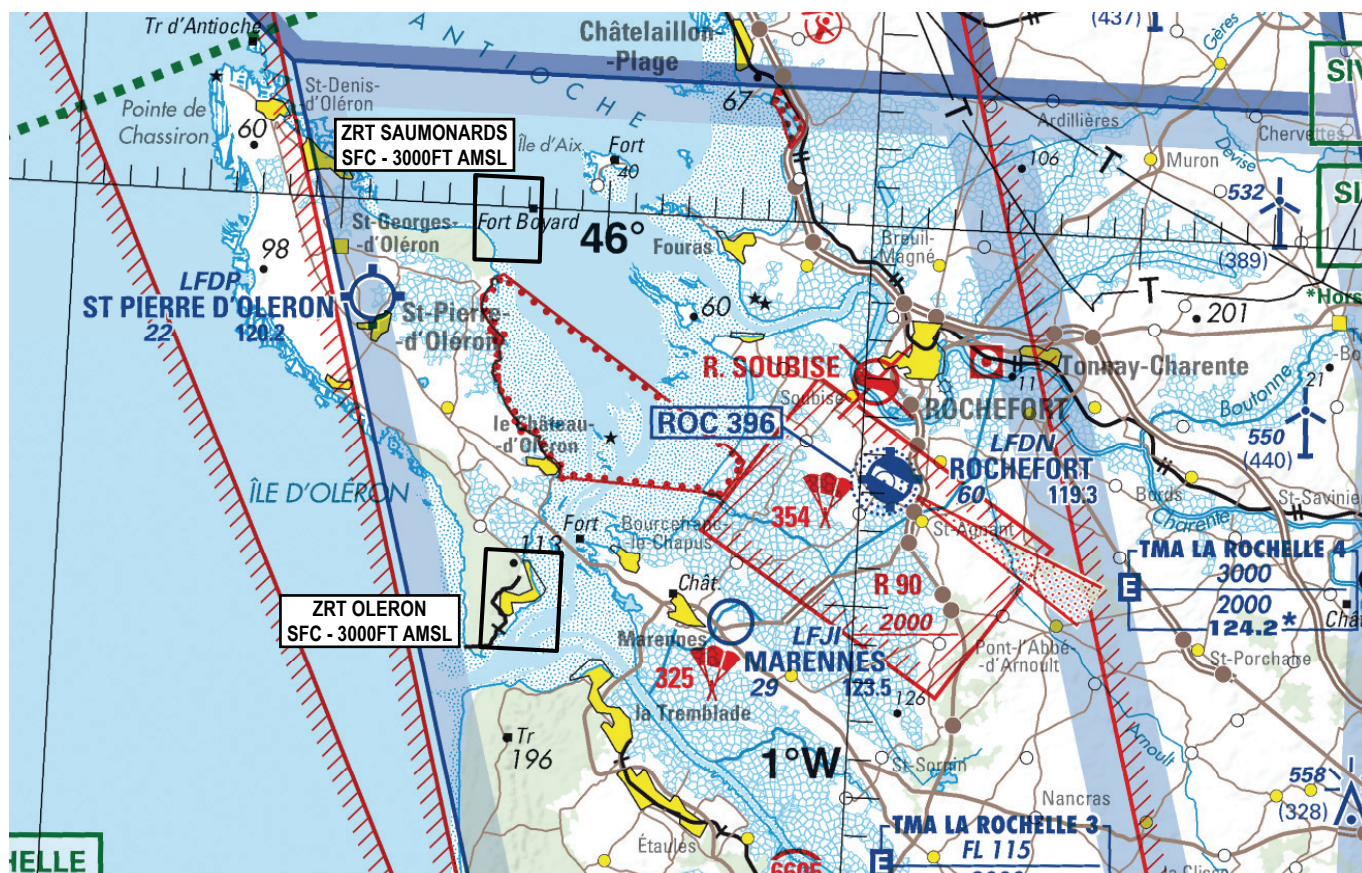

DATES ET HEURES D'ACTIVITÉ

ZRT OLERON et ZRT SAUMONARDS :

Mardi 05 juin : de 0400 à 1300

Les ZRT OLERON et SAUMONARDS ne seront pas activées simultanément.

INFORMATION DES USAGERS

ZRT OLERON et ZRT SAUMONARDS :

La Rochelle INFO : 124.200 MHz

Rochefort TWR/AFIS : 119.300 MHz

Marina (CDC de Mont de Marsan) : 143.550 MHz / 317.500 MHz

STATUT

ZRT OLERON et ZRT SAUMONARDS :

Zones réglementées temporaires (ZRT) qui se substituent aux portions d'espaces avec lesquelles elles interfèrent.

GESTIONNAIRE

ZRT OLERON et ZRT SAUMONARDS :

Frégate anti-aérienne Jean Bart

CONDITIONS DE PENETRATION

ZRT OLERON et ZRT SAUMONARDS :

CAG / CAM, contournement obligatoire sauf pour :

- les aéronefs participant à l'exercice,
- les aéronefs assurant des missions de secours, de sauvetage, de douane, de police ou de sécurité civile, lorsque le contournement n'est pas compatible avec l'exécution de ces missions sur notification auprès de l'organisme gestionnaire.

SERVICES RENDUS

ZRT OLERON et ZRT SAUMONARDS :

Information de vol et alerte

LIMITES LATERALES ET VERTICALES

ZRT OLERON

Limites latérales

45°48'25"N, 001°13'55"W
 45°48'25"N, 001°11'04"W
 45°51'00"N, 001°11'04"W
 45°51'00"N, 001°13'55"W
 45°48'25"N, 001°13'55"W

Limites verticales

SFC / 3000FT AMSL

ZRT SAUMONARDS

Limites latérales

45°58'33"N, 001°14'56"W
 45°58'35"N, 001°12'29"W
 46°00'46"N, 001°12'33"W
 46°00'46"N, 001°15'04"W
 45°58'33"N, 001°14'56"W

Limites verticales

SFC / 3000 FT AMSL

ZRT QUIBERON, ZRT SUSCINIO, ZRT MEUCON, ZRT PLEUCADEUC, ZRT SAINT CYR

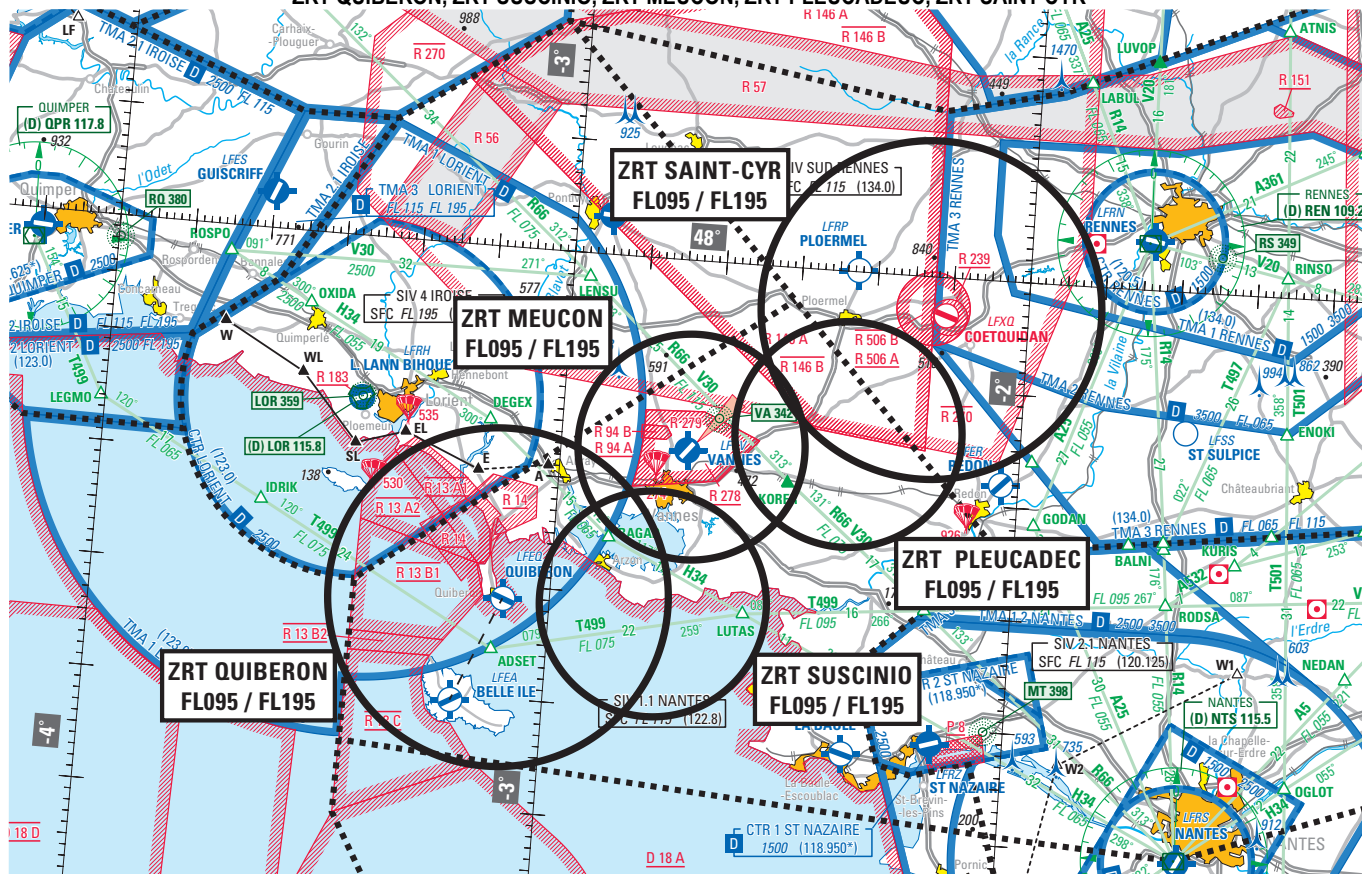

DATES ET HEURES D'ACTIVITÉ

Le 08 juin :

ZRT QUIBERON de 06h00 à 07h00 et de 09h00 à 10h00 ;
ZRT SUSCINIO de 07h00 à 08h00 et de 10h00 à 11h00.

Le 11 juin :

ZRT PLEUCADEUC de 08h00 à 09h00, de 13h00 à 14h00 et de 16h00 à 17h00 ;
ZRT SAINT CYR de 09h00 à 10h00, de 14h00 à 15h00 et de 17h00 à 18h00 ;
ZRT MEUCON de 10h00 à 12h00.

Le 12 juin :

ZRT SAINT CYR de 08h00 à 09h00, de 13h00 à 14h00 et de 16h00 à 17h00 ;
ZRT PLEUCADEUC de 09h00 à 10h00, de 14h00 à 15h00 et de 17h00 à 18h00.

Le 13 juin :

ZRT PLEUCADEUC de 08h00 à 09h00, de 13h00 à 14h00 et de 16h00 à 17h00 ;
ZRT SUSCINIO de 09h00 à 10h00, de 14h00 à 15h00 et de 17h00 à 18h00.

INFORMATION DES USAGERS

ZRT QUIBERON, ZRT SUSCINIO, ZRT MEUCON, ZRT PLEUCADEUC, ZRT SAINT CYR

Activité réelle connue de :

Lorient APP : 123.000 MHz
 CCMAR ATL ARMOR : 124.725 MHz
 Raki (CDC de Cinq Mars La Pile) : 143.550 MHz / 317.500 MHz
 Rennes INFO : 134.000 MHz
 Iroise INFO : 119.575 MHz
 Nantes INFO : 122.800 MHz
 ACC BREST : fréquences de contrôle

STATUT

ZRT QUIBERON, ZRT SUSCINIO, ZRT MEUCON, ZRT PLEUCADEUC, ZRT SAINT CYR

Zones réglementées temporaires qui coexistent avec les portions d'espaces aériens contrôlés avec lesquelles elles interfèrent et se substituent aux portions de zones réglementées avec lesquelles elles interfèrent.

GESTIONNAIRE

ZRT PLEUCADEUC, ZRT SAINT CYR : CCMAR Atlantique
ZRT QUIBERON, ZRT MEUCON, ZRT SUSCINIO : Contrôle Local d'Aérodrome Lorient (APP)

CONDITIONS DE PENETRATION

ZRT QUIBERON, ZRT MEUCON, ZRT PLEUCADEUC, ZRT SAINT CYR, ZRT SUSCINIO

CAG / VFR et CAM, contournement obligatoire sauf pour :

- les aéronefs participant à l'exercice;
- les aéronefs assurant des missions de secours, de sauvetage, de douane, de police ou de sécurité civile, lorsque le contournement n'est pas compatible avec l'exécution de ces missions, sur notification auprès de l'organisme gestionnaire.

CAG / IFR : sur autorisation de l'organisme gestionnaire, notamment pour les aéronefs au départ ou à l'arrivée des aérodromes de Nantes, Quimper, Lorient et Brest.

SERVICES RENDUS

ZRT QUIBERON, ZRT MEUCON, ZRT PLEUCADEUC, ZRT SAINT CYR, ZRT SUSCINIO :

CAM : Les services de contrôle, d'information de vol et d'alerte sont rendus dans les ZRT par l'organisme gestionnaire.

CAG : Dans les parties des ZRT qui coexistent avec les espaces aériens contrôlés, les organismes de contrôle habituels rendent, aux usagers autorisés à pénétrer, les services de la circulation aérienne conformément à la classe des espaces aériens contrôlés précités.

LIMITES LATÉRALES ET VERTICALES

<p>ZRT QUIBERON</p> <p><u>Limites latérales</u> Cercle de 15Nm de rayon centré sur 47°28'57" N, 003°06'41" W</p> <p><u>Limites verticales</u> FL095/FL195</p>	<p>ZRT SUSCINIO</p> <p><u>Limites latérales</u> Cercle de 10Nm de rayon centré sur 47°29'23" N, 002°46'30" W</p> <p><u>Limites verticales</u> FL095/FL195</p>	<p>ZRT MEUCON</p> <p><u>Limites latérales</u> Cercle de 10Nm de rayon centré sur 47°43'29" N, 002°42'57" W</p> <p><u>Limites verticales</u> FL095/FL195</p>
<p>ZRT PLEUCADEC</p> <p><u>Limites latérales</u> Cercle de 10Nm de rayon centré sur 47°45'34" N, 002°22'34" W</p> <p><u>Limites verticales</u> FL095/FL195</p>	<p>ZRT SAINT CYR</p> <p><u>Limites latérales</u> Cercle de 15Nm de rayon centré sur 47°57'03" N, 002°12'48" W</p> <p><u>Limites verticales</u> FL095/FL195</p>	

ZRT/ZDT RECO ATLANTIQUE 2

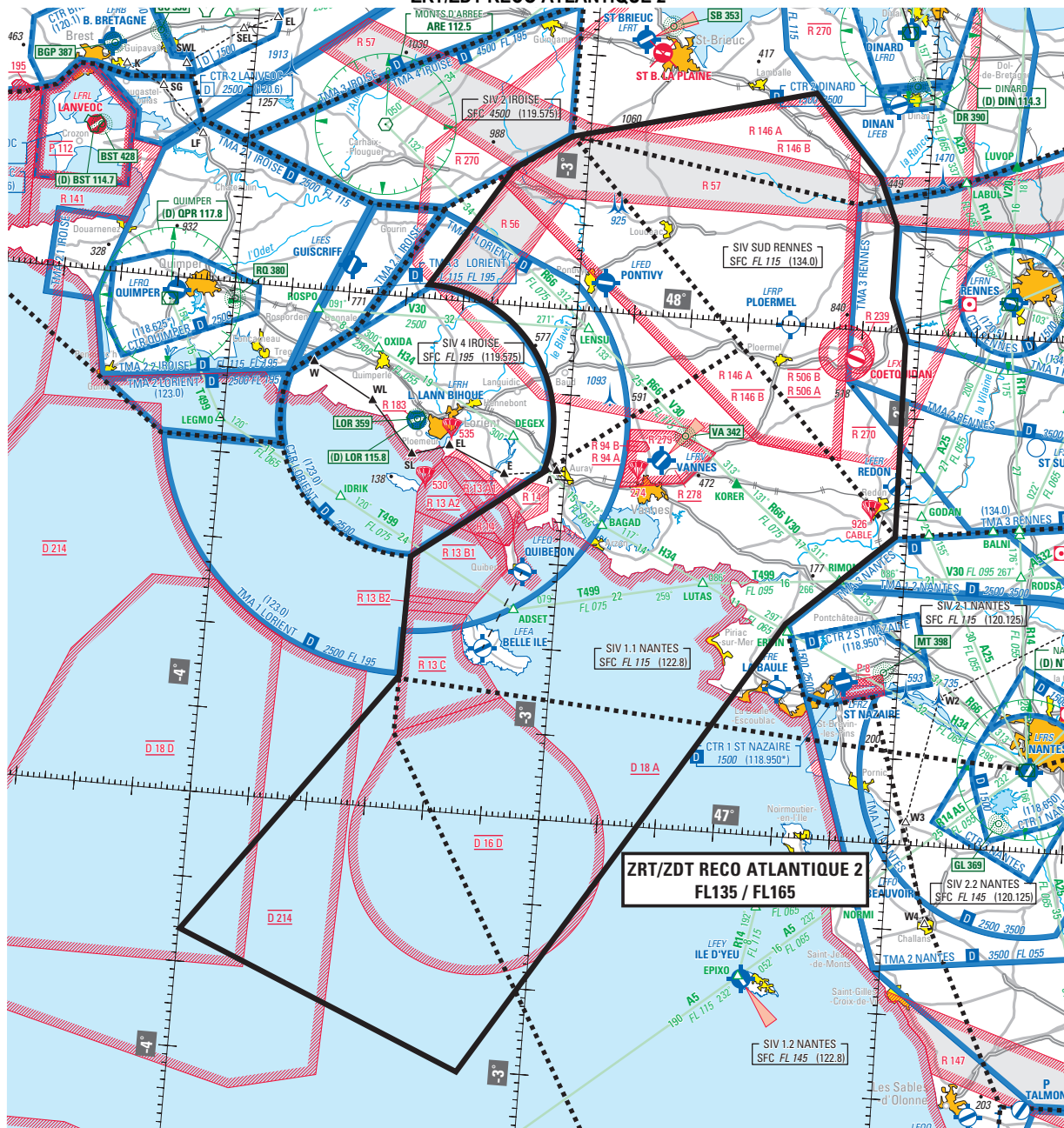

DATES ET HEURES D'ACTIVITÉ**ZRT/ZDT RECO ATLANTIQUE 2**

Le 06 juin de 1900 à 23h59

Le 07 juin de 00h00 à 02h00
de 19h00 à 23h59

Le 08 juin de 00h00 à 02h00
de 18h00 à 23h59

Le 11 juin de 04h00 à 08h00

Le 12 juin de 04h00 à 08h00

Le 13 juin de 04h00 à 08h00.

INFORMATION DES USAGERS**ZRT/ZDT RECO ATLANTIQUE 2**

Activité réelle connue de :

Lorient APP : 123.000 MHz

CCMAR ATL ARMOR : 124.725 MHz

Raki (CDC de Cinq Mars La Pile) : 143.550 MHz / 317.500 MHz

Rennes INFO : 134.000 MHz

Iroise INFO : 119.575 MHz

Nantes INFO : 122.800 MHz

ACC BREST : fréquences de contrôle

STATUT**ZRT/ZDT RECO ATLANTIQUE 2**

zone réglementée temporaire (ZRT) pour la partie située en deçà des 12 NM des côtes (limite des eaux territoriales) qui coexiste avec les portions d'espaces aériens contrôlés et se substitue aux portions de zones réglementées avec lesquelles elles interfèrent ;
zone dangereuse temporaire (ZDT) pour la partie située au-delà des 12 NM des côtes (limite des eaux territoriales).

GESTIONNAIRE

ZRT/ZDT RECO ATLANTIQUE 2 : CCMAR Atlantique

CONDITIONS DE PENETRATION**ZRT/ZDT RECO ATLANTIQUE 2 :**

Partie ZRT :

- CAG VFR / CAM, contournement obligatoire sauf pour :
 - les aéronefs participant à l'exercice,
 - les aéronefs assurant des missions de secours, de sauvetage, de douane, de police ou de sécurité civile, lorsque le contournement n'est pas compatible avec l'exécution de ces missions sur notification auprès de l'organisme gestionnaire.
- CAG IFR : sur autorisation de l'organisme gestionnaire, notamment pour les aéronefs au départ ou à l'arrivée des aéroports de Nantes, Quimper, Lorient et Brest.

Partie ZDT :

CAG / CAM : se conformer aux instructions des organismes habituels de la circulation aérienne.

L'attention des navigateurs aériens est attirée sur le caractère particulièrement dangereux des activités se déroulant dans ces zones. En conséquence, pendant les créneaux d'activité, il est fortement recommandé d'éviter de pénétrer ces zones.

SERVICES RENDUS**ZRT/ZDT RECO ATLANTIQUE 2 :**

CAM : Les services de contrôle, d'information de vol et d'alerte sont rendus dans les ZRT par l'organisme gestionnaire.

CAG : Dans les parties des ZRT qui coexistent avec les espaces aériens contrôlés, les organismes de contrôle habituels rendent, aux usagers autorisés à pénétrer, les services de la circulation aérienne conformément à la classe des espaces aériens contrôlés précités.

LIMITES LATÉRALES ET VERTICALES**ZRT/ZDT RECO ATLANTIQUE 2****Limites latérales**

48°01'38.00" N, 003°26'14.00" W

48°16'00.00" N, 003°13'00.00" W

48°20'19.00" N, 003°03'00.00" W

48°27'24.00" N, 002°20'47.00" W

48°18'00.00" N, 002°08'30.00" W

48°15'30.00" N, 002°06'59.00" W

48°12'30.00" N, 002°05'10.00" W

48°04'00.00" N, 002°05'10.00" W

47°58'46.00" N, 002°02'23.00" W

47°36'00.00" N, 002°02'00.00" W

47°25'00.00" N, 002°20'00.00" W

46°29'45.00" N, 003°10'46.00" W

46°43'51.00" N, 003°59'43.00" W

47°15'38.00" N, 003°25'51.00" W

47°29'39.00" N, 003°25'34.00" W

47°40'41.00" N, 003°03'47.00" W

arc anti-horaire de 16.00nm de rayon centré sur 47°45'38.00" N, 003°26'24.00" W

48°01'38.00" N, 003°26'14.00" W

Limites verticales

FL135/ FL165

DISPOSITIONS COMPLÉMENTAIRES

Activation de la zone D 12 GLOBALE : lundi 04 juin, lundi 11 juin, et mardi 12 juin. Créneaux transmis au CDPGE à J-4

À l'attention des usagers : forte concentration d'hélicoptères de combat en vol à vue entre St Cyr, Lorient, Belle-Île, La Baule, Rennes.

ORGANISMES A CONTACTER**Avant l'exercice :**

ALFAN/FRMARFOR/ AMPHIBIE AIROPS2

christine.godelain@intradef.gouv.fr

04 94 05 18 78

Pendant l'exercice :

Frégate anti-aérienne Jean Bart :

04 94 02 06 23 / 04 94 02 06 24

Centre de coordination et de contrôle en atlantique (CCMAR ATLANTIQUE) :

02 98 31 82 69

Contrôle local aérodrome (approche) Lorient :

02 97 12 90 35