

Objet : Création de 5 zones réglementées temporaires (ZRT) pour les cérémonies du Memorial Day à Marnes-la-Coquette et à Suresnes (FIR : Paris LFFF)

En vigueur : Du 22 au 27 mai 2018

Lieu : FIR : Paris LFFF - AD : Villacoublay Vélizy LFPV, Toussus le Noble LFPN, Paris le Bourget LFPB, St Cyr l'École LFPZ, Paris Issy-les-Moulineaux LFPI

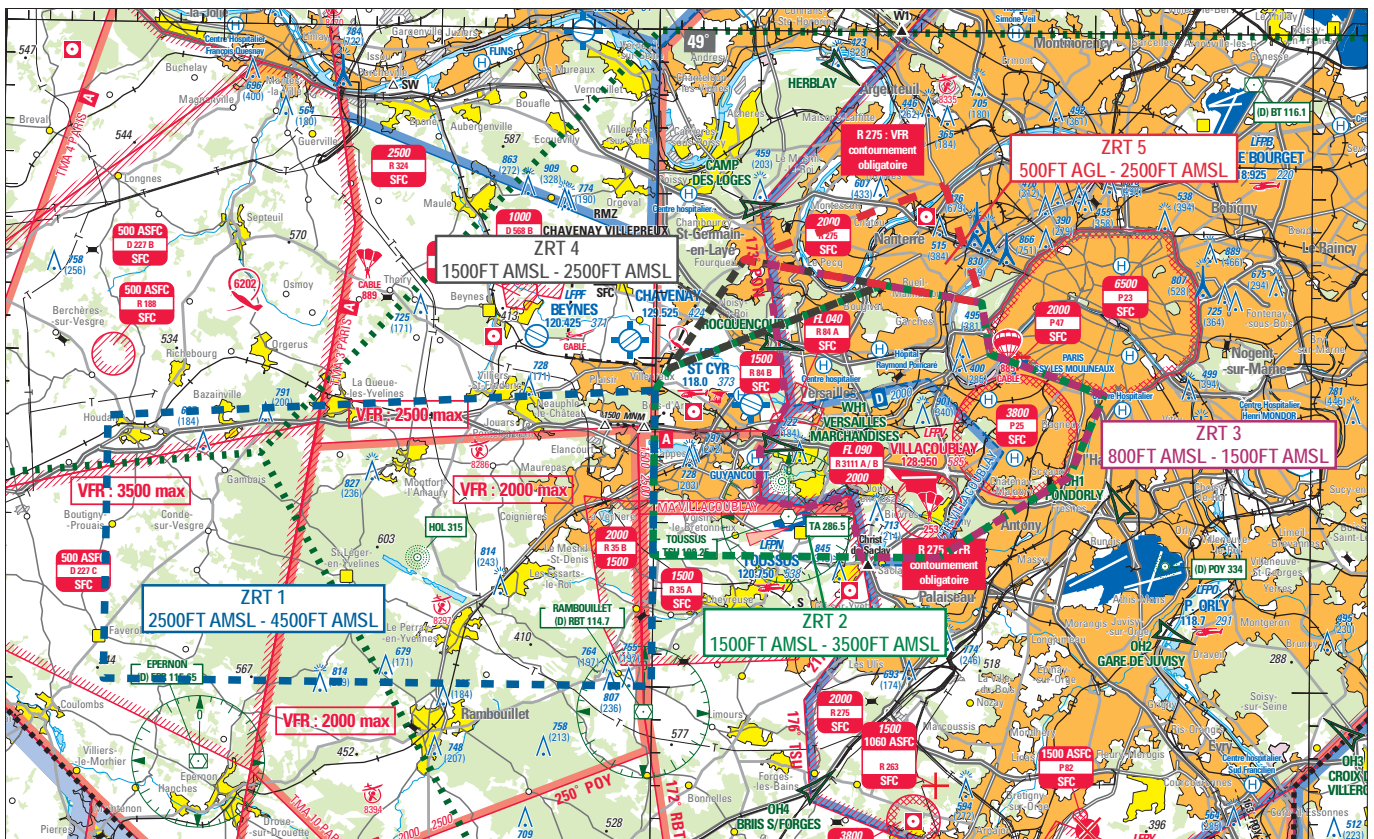

Extrait carte SIA au 1 : 250 000 Région Parisienne édition 1 - 2018

ACTIVITÉ	
Défilés aériens	
DATES ET HEURES D'ACTIVITÉ	
<u>ZRT 1, 2, 3 et 4 (Marnes-la-Coquette) :</u>	
Activable : mardi 22 : 0830 - 0930 (répétition) reports possibles : mercredi 23, jeudi 24 : 0830 - 0930	
Active : dimanche 27 : 0800 - 1000	
<u>ZRT 1, 2, 4 et 5 (Suresnes) :</u>	
Activable : Dimanche 27 : 1130-1330	
GESTIONNAIRE	
Approche de Villacoublay	
INFORMATION DES USAGERS	
Activité réelle connue de :	
Villacoublay TWR :	128.950 MHz
Villacoublay APP :	119.425 MHz
De Gaulle APP :	119.850 MHz
Orly APP :	127.750 MHz / 123.875 MHz
Paris INFO :	125.700 MHz

CONDITIONS DE PENETRATION

CAG / CAM : contournement obligatoire pendant l'activité réelle sauf aéronefs suivants qui devront se conformer aux instructions de Villacoublay TWR (128.950 MHz) :

- a) aéronefs participant au défilé aérien ;
- b) aéronefs en procédure arrivée ou départ de Villacoublay Vélizy, Paris Le Bourget, Toussus le Noble et Issy-les Moulineaux. Ceux-ci pourront être soumis à des mesures de régulation spécifiques pouvant aller jusqu'à la suspension temporaire des vols ;
- c) les aéronefs assurant des missions d'assistance, de sauvetage ou de sécurité publique lorsque leur mission n'est pas compatible avec le contournement.

STATUT

Zones réglementées temporaires (ZRT) qui coexistent avec les portions des espaces aériens contrôlés avec lesquelles elles interfèrent.

SERVICES RENDUS

Les services rendus sont conformes aux classes des parties d'espaces aériens contrôlés avec lesquelles les ZRT coexistent.
En dehors des portions citées supra, les services d'information et d'alerte seront rendus par Villacoublay APP.

LIMITES LATERALES ET VERTICALES

ZRT 1	ZRT 2	ZRT 3
48°49'00"N - 002°00'00"E 48°40'00"N - 002°00'00"E 48°40'00"N - 001°35'00"E 48°48'00"N - 001°35'00"E 48°49'00"N - 002°00'00"E	48°52'17" N - 002°10'22" E 48°51'46" N - 002°14'55" E 48°50'13" N - 002°15'19" E 48°48'59" N - 002°20'33" E 48°46'30" N - 002°19'00" E 48°44'00" N - 002°13'00" E 48°44'00" N - 002°00'00" E 48°49'00" N - 002°00'00" E 48°49'41" N - 002°00'41" E 48°52'17" N - 002°10'22" E à l'exclusion des zones LF-P 25 et LF-R 84 qui conservent leur statut habituel.	48°52'53" N - 002°05'04" E 48°51'46" N - 002°14'55" E 48°50'13" N - 002°15'19" E 48°48'59" N - 002°20'33" E 48°46'30" N - 002°19'00" E 48°44'00" N - 002°13'00" E 48°44'00" N - 002°09'30" E 48°45'53" N - 002°08'57" E 48°45'30" N - 002°07'02" E 48°45'42" N - 002°04'50" E 48°47'13" N - 002°04'50" E 48°48'35" N - 002°06'02" E 48°52'53" N - 002°05'04" E à l'exclusion des zones LF-P 25 et LF-R 84 qui conservent leur statut habituel.
<p style="text-align: center;"><u>Limites verticales</u> 2500FT AMSL / 4500FT AMSL</p>	<p style="text-align: center;"><u>Limites verticales</u> 1500FT AMSL / 3500FT AMSL</p>	<p style="text-align: center;"><u>Limites verticales</u> 800FT AMSL / 1500FT AMSL</p>
<p style="text-align: center;">ZRT 4</p> 48°53'00" N - 002°04'00" E 48°52'17" N - 002°10'22" E 48°49'41" N - 002°00'41" E 48°53'00" N - 002°04'00" E <p style="text-align: center;"><u>Limites verticales</u> 1500FT AMSL / 2500FT AMSL</p>	<p style="text-align: center;">ZRT 5</p> 48°55'20" N - 002°13'10"E 48°51'46" N - 002°14'55"E 48°53'00" N - 002°04'00"E 48°55'20" N - 002°13'10"E <p style="text-align: center;"><u>Limites verticales</u> 500FT AGL / 2500FT AMSL</p>	

DISPOSITIONS PARTICULIERES

- Les zones vélivoles LF-R 3100 de Beynes qui interfèrent avec les ZRT ne seront pas activées,
- La zone LF-R 3111 A « Bièvres » ne sera pas activée,
- L'activité parachutage n°253 « Bièvres » sera suspendue.

ORGANISMES A CONTACTER

<p><u>Avant le défilé:</u></p> <ul style="list-style-type: none"> ◆ Pour Marnes la Coquette : Opérations Escadron 2/4 Lafayette - Istres Téléphone : 04 42 41 81 34 ◆ Pour Suresnes : Liaison Américaine CRNA Nord- Athis-Mons Téléphone : 01 69 57 60 72 Fax : 01 69 57 60 73 	<p><u>Pendant le défilé :</u></p> Approche de Villacoublay Téléphone: 01 46 32 74 60 ou 01 45 07 36 20 Élément Air de Contrôle de l'aéroport Paris CDG (EACA) Téléphone : 06 72 79 62 42 ou 01 48 16 65 37
--	---