

Objet : Création de 6 zones réglementées temporaires (ZRT) pour l'exercice GRAND DUC 2018 en FIR Reims LFFE et Paris LFFF
En vigueur : Du 16 au 24 avril 2018

Lieu : FIR : Reims LFFE, Paris LFFF - AD : Saint Dizier Robinson LFSI, Brienne Le Château LFFN, Juvancourt LFOX, Chaumont Semoutiers LFJA

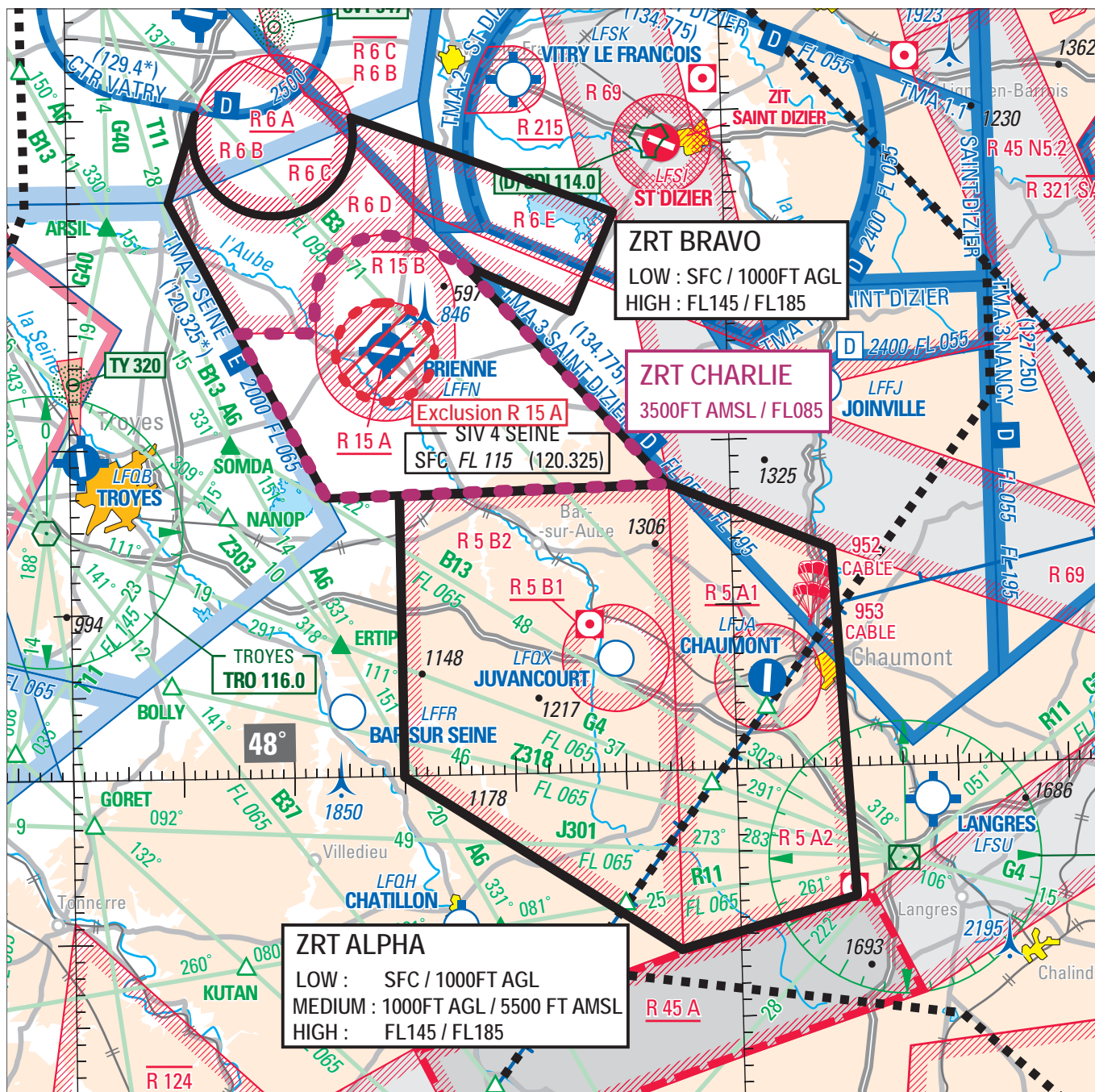

ACTIVITÉ

Exercice RENS comprenant des avions de combat, des avions télé pilotés non habités, et des voilures tournantes, de jour comme de nuit, ainsi que des manœuvres d'appui air-sol.

DATES ET HEURES D'ACTIVITÉ

DATE	ZRT A LOW	ZRT A MEDIUM et ZRT C	ZRT A HIGH	ZRT B LOW	ZRT B HIGH
16	2200 – 2359			2200 – 2359	
17	0000 – 0100 1300 – 1900 2200 – 2359	1100 – 1400		0000 – 0100 1300 – 1900 2200 – 2359	
18	0000 – 0100 1500 – 1700 2200 – 2359			0000 – 0100 1500 – 1700 2200 – 2359	
19	0000 – 0100 1300 – 1900 2200 – 2359	0700 – 1000		0000 – 0100 1300 – 1900 2200 – 2359	
20					1000 – 1500
21	0000 – 0100 2200 – 2359			0000 – 0100 2200 – 2359	
22					
23	0000 – 0100 1300 – 1900 2200 – 2359	1800 – 2100	1130 – 1330	0000 – 0100 1300 – 1900 2200 – 2359	
24	1000 – 1500		1000 – 1500		

INFORMATION DES USAGERS

Activité réelle connue de :
 SEINE INFO : 120.325 MHz
 SAINT DIZIER TWR : 140.175 MHz
 SAINT DIZIER APP : 142.450 MHz
 STRASBOURG INFO : 119.450 MHz
 PARIS INFO : 126.100 MHz
 BALE INFO : 135.850 MHz

STATUT

Les ZRT, lorsqu'elles sont actives, se substituent aux parties des espaces aériens avec lesquelles elles interfèrent.

CONDITIONS DE PENETRATION

CAM : contournement obligatoire sauf :
 - avions participant à l'exercice
 - avions autorisés après accord du DIREX.
CAG : contournement obligatoire sauf pour avions en mission de sauvetage, de douane, de police ou de sécurité civile lorsque leur mission ne permet pas le contournement de la ZRT et après accord du DIREX.

SERVICES RENDUS

CAM/CAG : information de vol et alerte.

LIMITES LATERALES ET VERTICALES

ZRT A	ZRT B	ZRT C
<p>48°17'26" N, 004°54'25" E 48°13'17" N, 005°09'07" E 47°52'12" N, 005°10'37" E 47°49'13" N, 004°54'57" E 47°49'10" N, 004°54'44" E 48°00'00" N, 004°30'00" E 48°17'00" N, 004°30'00" E 48°17'26" N, 004°54'25" E</p> <p>ZRT A LOW SFC / 1000FT AGL</p> <p>ZRT A MEDIUM 1000FT AGL / 5500FT AMSL</p> <p>ZRT A HIGH FL145 / FL185</p>	<p>48°38'36" N, 004°31'57" E 48°34'00" N, 004°50'00" E 48°28'00" N, 004°45'58" E 48°31'02" N, 004°36'10" E 48°17'25" N, 004°54'24" E 48°16'58" N, 004°23'22" E 48°35'00" N, 004°09'20" E 48°40'22" N, 004°11'56" E arc anti-horaire de 4.86nm de rayon centré sur 48°39'00" N, 004°19'00" E 48°40'03" N, 004°26'11" E 48°38'36" N, 004°31'57" E</p> <p>à l'exclusion de la zone LF-R15 A lorsqu'elle est active</p> <p>ZRT B LOW SFC / 1000FT AGL</p> <p>ZRT B HIGH FL145 / FL185</p>	<p>48°31'02" N, 004°36'10" E 48°17'25" N, 004°54'24" E 48°16'58" N, 004°23'22" E 48°27'02" N, 004°15'33" E 48°27'00" N, 004°22'32" E 48°28'44" N, 004°22'36" E arc horaire de 4.20nm de rayon centré sur 48°28'39" N, 004°28'56" E 48°32'27" N, 004°31'37" E 48°31'02" N, 004°36'10" E</p> <p>à l'exclusion de la zone LF-R15 A lorsqu'elle est active</p> <p>3500FT AMSL / FL085</p>

DISPOSITIONS COMPLEMENTAIRES

Activités suspendues :

- Aéromodélisme :
N° 8237 CHAUMONT SEMOUTIERS
N° 8026 BROTTESS
- Voltige :
N° 6103 CHAUMONT SEMOUTIERS
N° 6104 JUVANCOURT
- Treuillage :
N° 952 Bologne Marault
N° 953 Laharmand
- Aérodroemes :
JUVANCOURT LFOX
CHAUMONT LFJA.

Zone LF-R 15 B inactive entre le FL135 et le FL195

ORGANISMES A CONTACTER

Avant l'exercice :

COMRENS/DIVOPS :
Tél 03 90 23 43 63 / PNIA 821 671 43 63

COMALAT SECTION ESPACE :
Tél 01 41 28 82 14 / PNIA 811 107 52 14

Pendant l'exercice :

Directeur d'exercice :
Tél 06 07 23 35 00