

**Objet** : Création de 3 zones réglementées temporaires (ZRT) au profit du Centre d'Excellence Drones de l'école de l'air à Salon-de-Provence  
**En vigueur** : Du 01 janvier au 29 juin 2018

**Lieu** : FIR : Marseille LFMM - AD : Marseille Provence LFML, Salon de Provence LFMY

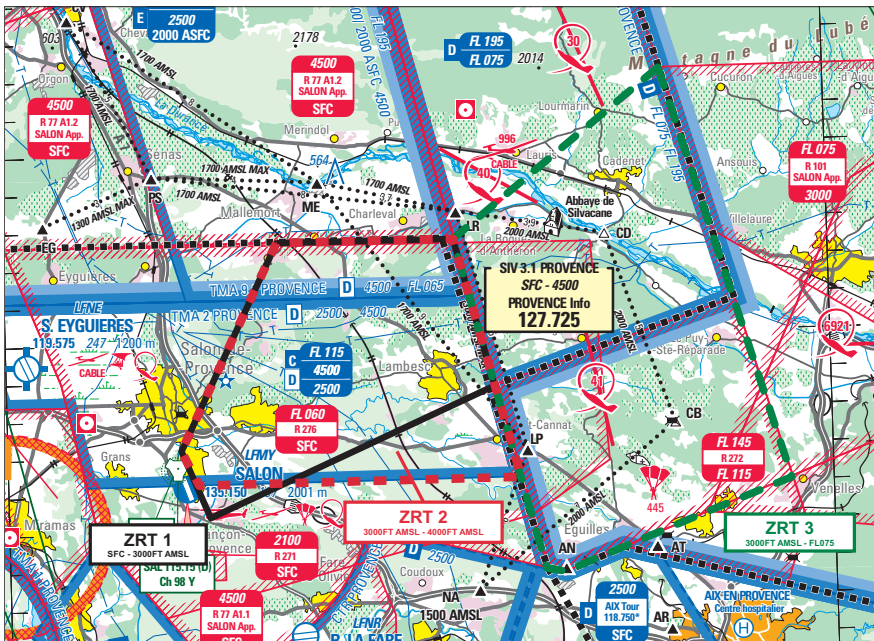

Extrait de la carte 1 / 250 000 SIA Marseille Delta du Rhône – Edition 2- 2017

**ACTIVITÉ**  
Vols d'aéronefs qui circulent sans personne à bord.

**DATES ET HEURES D'ACTIVITÉ**

**ZRT 1 :**  
- Du lundi au vendredi : 0500-2359 (SUM : - 1 HR),  
- autres horaires annoncés par NOTAM.

**ZRT 2 :**  
- Du lundi au jeudi : 0500-2359 (SUM : - 1 HR),  
- le vendredi : 0500-1200 (SUM : - 1 HR),  
- autres horaires annoncés par NOTAM.

**ZRT 3 :**  
- Du lundi au jeudi : 0500-2359 (SUM : - 1 HR),  
- le vendredi : 0500-1200 (SUM : - 1 HR),  
- autres horaires annoncés par NOTAM.

**INFORMATION DES USAGERS**

Activité réelle connue de :  
SALON APP : 135.150 MHz  
MARSEILLE INFO : 120.550 MHz

**GESTIONNAIRE**  
Escadron des services de la circulation aérienne de Salon-de-Provence (SALON APP).

**STATUT**  
Zones réglementées temporaires (ZRT) se substituant aux portions des zones réglementées avec lesquels elles interfèrent.

**CONDITIONS DE PENETRATION**  
CAG/CAM : contournement obligatoire pendant les créneaux d'activation sauf pour les aéronefs assurant des missions d'assistance, de sauvetage ou de sécurité publique lorsque leur trajectoire ne permet pas le contournement des ZRT après autorisation de SALON APP.

**SERVICES RENDUS**  
Information de vol et alerte pour les aéronefs autorisés à y pénétrer.

LIMITES LATÉRALES ET VERTICALES		
ZRT 1	ZRT 2	ZRT 3
43°42'37" N, 005°16'26" E	43°42'38" N, 005°10'00" E	43°47'00" N, 005°24'05" E
43°38'42" N, 005°17'48" E	43°37'11" N, 005°06'21" E	43°42'37" N, 005°16'26" E
43°35'24" N, 005°07'21" E	43°36'16" N, 005°06'58" E	43°33'50" N, 005°19'30" E
43°37'11" N, 005°06'21" E	43°36'16" N, 005°18'40" E	43°33'44" N, 005°20'11" E
43°42'38" N, 005°10'00" E	43°42'37" N, 005°16'26" E	43°35'12" N, 005°25'23" E
43°42'37" N, 005°16'26" E	43°42'38" N, 005°10'00" E	43°36'03" N, 005°28'30" E
		43°47'00" N, 005°24'05" E
SFC / 3000FT AMSL	3000FT AMSL / 4000FT AMSL	3000FT AMSL / FL075

**DISPOSITIONS COMPLÉMENTAIRES**  
L'activation de la ZRT 1 et de la ZRT 2 est liée à l'activation de la zone réglementée LF-R 77 A1.1.  
L'activation de la ZRT 3 est liée à l'activation de la zone réglementée LF-R 71 C.

**ORGANISME A CONTACTER**  
Escadron des Services de la Circulation Aérienne de Salon de Provence (ESCA) : chef de quart  
Tél : 04.90.17.83.94. / PNIA : 811.701.8394.