



Service
de l'Information
Aéronautique

DSNA



Liberté • Égalité • Fraternité
RÉPUBLIQUE FRANÇAISE

Tél : 05 57 92 57 95 ou 57 97
e-mail : sia.supaip@aviation-civile.gouv.fr
Internet : www.sia.aviation-civile.gouv.fr

SUP AIP 250/17

Date de publication : 23 NOV

Objet : Création de 8 zones réglementées temporaires (ZRT) en FIR Bordeaux LFBB et FIR Marseille LFMM pour le transit et les évolutions d'un drone dans le cadre de la fête des lumières à LYON, pour appui aux forces de sécurité intérieure

En vigueur : Du 7 décembre au 11 décembre 2017

Lieu : FIR : Bordeaux LFBB, Marseille LFMM - AD : Lyon Bron LFLY, Lyon Saint Exupéry LFLM

ACTIVITÉ

Pour les besoins de surveillance aérienne liés à la Fête des Lumières à Lyon, des zones réglementées temporaires sont créées pour le transit et le travail d'un drone militaire.

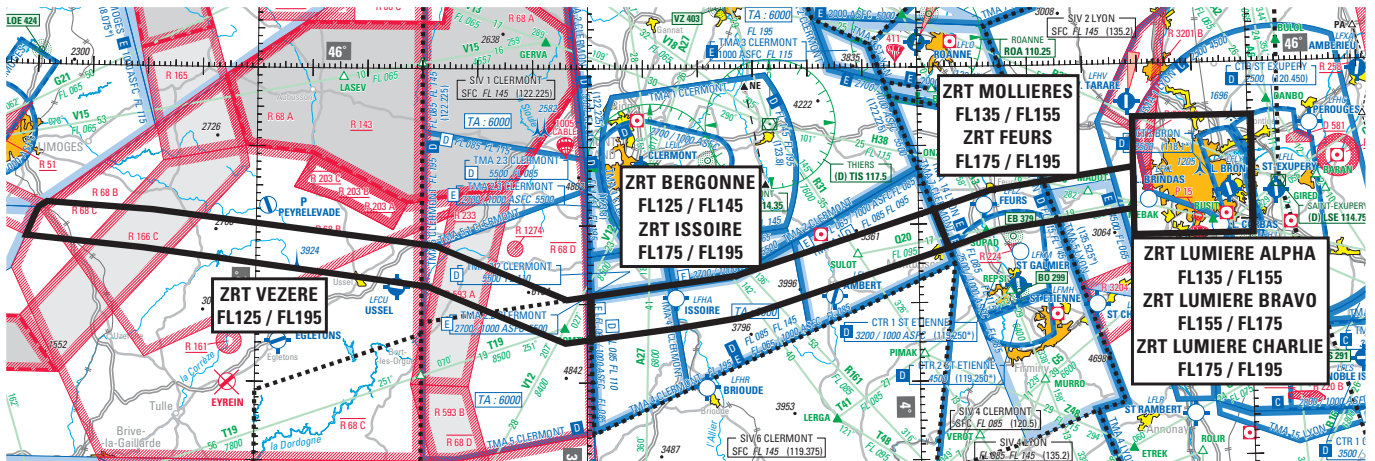

DATES ET HEURES D'ACTIVITÉ

| Jours d'activation | ZRT VEZERE | ZRT BERGONNE | ZRT ISSOIRE | ZRT MOLLIERES | ZRT FEURS | ZRT LUMIERE A | ZRT LUMIERE B | ZRT LUMIERE C |
|------------------------|------------|--|-------------|---------------|-----------|--|---------------|---------------|
| Judi 07/12/2017 | | de 15h00 à 23h59. Activable en temps réel sous préavis de 15 min. | | | | de 17h00 à 23h59 Activable en temps réel sous préavis de 15 min | | |
| Vendredi 08/12/2017 | | de 00h00 à 02h00 et de 15h00 à 23h59. Activable en temps réel sous préavis de 15 min. | | | | de 17h00 à 23h59 Activable en temps réel sous préavis de 15 min | | |
| Samedi 09/12/2017 | | de 00h00 à 02h00 et de 15h00 à 23h59. Activable en temps réel sous préavis de 15 min. | | | | de 17h00 à 23h59 Activable en temps réel sous préavis de 15 min | | |
| Dimanche 10/12/2017 | | de 00h00 à 02h00 et de 15h00 à 23h59. Activable en temps réel sous préavis de 15 min. | | | | de 17h00 à 23h59 Activable en temps réel sous préavis de 15 min | | |
| Lundi 11/12/2017 | | de 00h00 à 02h00 Activable en temps réel sous préavis de 15 min. | | | | | | |

ZRT VEZERE, BERGONNE, ISSOIRE, MOLLIERES et FEURS : activables uniquement pour les phases de transit du vecteur drone.

ZRT LUMIERE A, LUMIERE B et LUMIERE C : Une fois le drone stable en niveau, seule la ZRT concernée sera maintenue active, les autres ZRT seront désactivées. Le cas échéant, le drone pourra changer de niveau, après activation de la ZRT souhaitée selon le préavis fixé.

STATUT

Zones règlementées temporaires (ZRT) qui se substituent aux portions d'espaces aériens avec lesquelles elles interfèrent.

CONDITIONS DE PENETRATION

CAG/CAM : contournement obligatoire.

SERVICES RENDUS

Contrôle, information de vol et alerte.

INFORMATION DES USAGERS

RAMBERT (CDC de Lyon Mont Verdun) : 143.550 MHz / 317.500 MHz
BORDEAUX ACC : 127.625 MHz
LYON APP : 136.075 MHz, 133.150 MHz
LYON INFO : 135.200 MHz
CLERMONT INFO/APP : 122.225 MHz, 120.500 MHz
LIMOGES INFO : 124.050 MHz

GESTIONNAIRES

Rambert (CDC de Lyon Mont Verdun), ou CDC de remplacement

| LIMITES LATERALES ET VERTICALES | | |
|--|--|--|
| <u>ZRT VEZERE</u> | <u>ZRT ISSOIRE</u> | <u>ZRT BERGONNE</u> |
| 45°42'29.00" N,001°22'01.00" E 45°41'42.00" N,001°41'13.00" E 45°37'23.00" N,002°32'30.00" E 45°30'33.00" N,002°56'17.00" E 45°31'00.00" N,003°00'40.00" E 45°25'29.00" N,003°00'52.00" E 45°25'01.00" N,002°56'03.00" E 45°32'15.00" N,002°30'59.00" E 45°36'50.00" N,001°39'40.00" E 45°38'09.00" N,001°18'19.00" E 45°40'27.00" N,001°19'38.00" E 45°41'47.00" N,001°20'30.00" E 45°42'29.00" N,001°22'01.00" E | 45°31'00.00" N,003°00'40.00" E 45°32'29.00" N,003°15'18.00" E 45°33'35.00" N,003°26'49.00" E 45°41'50.00" N,004°02'47.00" E 45°36'57.00" N,004°05'27.00" E 45°28'16.00" N,003°27'45.00" E 45°26'53.00" N,003°15'36.00" E 45°25'29.00" N,003°00'52.00" E 45°31'00.00" N,003°00'40.00" E | 45°31'00.00" N,003°00'40.00" E 45°32'29.00" N,003°15'18.00" E 45°33'35.00" N,003°26'49.00" E 45°41'50.00" N,004°02'47.00" E 45°36'57.00" N,004°05'27.00" E 45°28'16.00" N,003°27'45.00" E 45°26'53.00" N,003°15'36.00" E 45°25'29.00" N,003°00'52.00" E 45°31'00.00" N,003°00'40.00" E |
| FL125 / FL195 | FL175 / FL195 | FL125 / FL145 |
| <u>ZRT FEURS</u> | <u>ZRT MOLLIERES</u> | <u>ZRT LUMIERE ALPHA</u> |
| 45°41'50.00" N,004°02'47.00" E 45°44'13.00" N,004°13'08.00" E 45°46'55.00" N,004°39'03.00" E 45°41'36.00" N,004°39'03.00" E 45°39'07.00" N,004°14'28.00" E 45°36'57.00" N,004°05'27.00" E 45°41'50.00" N,004°02'47.00" E | 45°41'50.00" N,004°02'47.00" E 45°44'13.00" N,004°13'08.00" E 45°46'55.00" N,004°39'03.00" E 45°41'36.00" N,004°39'03.00" E 45°39'07.00" N,004°14'28.00" E 45°36'57.00" N,004°05'27.00" E 45°41'50.00" N,004°02'47.00" E | 45°53'16.00" N,004°39'03.00" E 45°53'16.00" N,005°00'39.00" E 45°38'16.00" N,005°00'39.00" E 45°38'16.00" N,004°39'03.00" E 45°53'16.00" N,004°39'03.00" E |
| FL175 / FL195 | FL135 / FL155 | FL135 / FL155 |
| <u>ZRT LUMIERE BRAVO</u> | <u>ZRT LUMIERE CHARLIE</u> | |
| 45°53'16.00" N,04°39'03.00" E 45°53'16.00" N,05°00'39.00" E 45°38'16.00" N,05°00'39.00" E 45°38'16.00" N,04°39'03.00" E 45°53'16.00" N,04°39'03.00" E | 45°53'16.00" N,04°39'03.00" E 45°53'16.00" N,05°00'39.00" E 45°38'16.00" N,05°00'39.00" E 45°38'16.00" N,04°39'03.00" E 45°53'16.00" N,04°39'03.00" E | |
| FL155 / FL175 | FL175 / FL195 | |

DISPOSITIONS COMPLEMENTAIRES

Les zones LF-R 49 E1, LF-R 49 E2, LF-R 49 A1, LF-R 49 H1 sont activables dans les mêmes délais au profit des vols d'aéronefs télé pilotés non habités, conformément à l'instruction DIRCAM N°1550/DIRCAM du 15 décembre 2009 relative aux règles et procédures d'exécution des vols de drones de la défense en circulation aérienne militaire.

Activités complémentaires programmées :

Zones activables au profit du transit du drone sur la période du 07 décembre au 11 décembre 2017 :

zone LF-R261 LIMOGES, définie à l'AIP ENR 5.1-107

zones LF-R68, définies à l'AIP ENR 5.2

Les différentes ZRT seront successivement activées, puis désactivées, en tenant compte de la progression du drone. Certaines ZRT peuvent être activées simultanément.

La ZRT VEZERE ne sera pas activée simultanément avec les LF -R 68 C et D.

Les usagers sont invités à prendre connaissance quotidiennement des NOTAM modificatifs ou complémentaires publiés.

ORGANISMES A CONTACTER

Avant l'activation des zones

Commandement de la Défense Aérienne et des Opérations Aériennes – Lyon

Division DPSA

Téléphone : 04.26.59.90.86 / 04.78.14.65.89 poste 27086

PNIA : 811.942.7086

Escadron de drones – Cognac

Cellule Opérations

Téléphone : 05.16.45.01.00 – 05.16.45.01.04

PNIA : 811.709.6303

Pendant l'activation des zones

Centre de Détection et de Contrôle militaire (CDC) de Lyon Mont Verdun

Téléphone : 04 26 72 83 99 (Chef contrôleur) ou 04 78 14 65 21

(permanence)

Centre de Détection et de Contrôle militaire (CDC) de Cinq Mars La Pile

Téléphone : 02 47 96 28 63 - 02 47 96 30 00

Centre de Détection et de Contrôle militaire (CDC) de Mont-de-Marsan

Téléphone : 05 58 06 84 51 ou 05 58 46 79 49