

**Objet** : Création de 4 zones réglementées temporaires (ZRT) en région Sud-Ouest pour l'exercice Electronic Warfare Week 2017-02  
**En vigueur** : Du 20 au 24 novembre 2017

**Lieu** : FIR : Bordeaux LFBB - AD : Condom Valence sur Baïse LFID, Nogaro LFCN, Aire-sur-l'Adour LFDA, Mont de Marsan LFBM, Rion des Landes LFIL, Dax Seyresse LFBY, La Réole Floudès LFDR

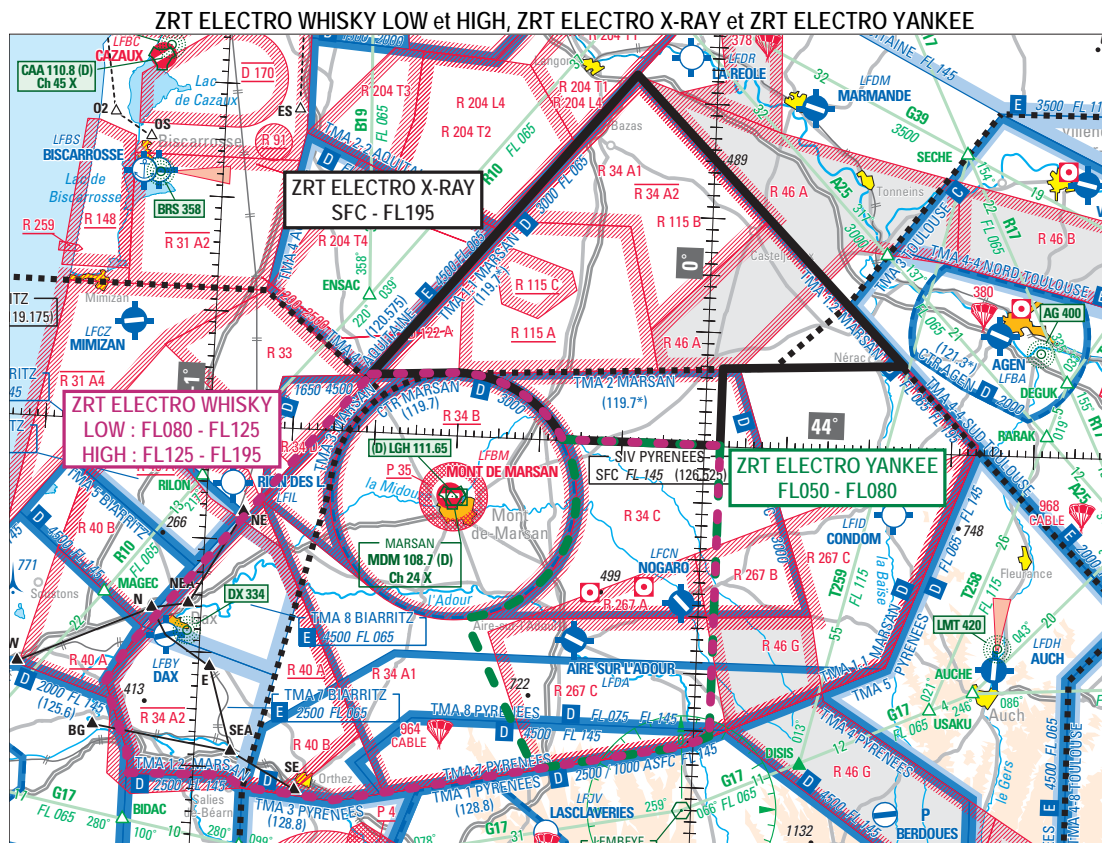

Extrait carte SIA au 1 / 1 000 000 édition 2 - 2017

#### ACTIVITÉ

Exercice régional, à vocation de guerre électronique, mettant en œuvre un nombre important d'aéronefs de la défense français, évoluant en CAM, de jour ou de nuit, en toutes conditions de vol et à toutes altitudes.

#### DATES ET HEURES D'ACTIVITÉ

Du 20 au 23 NOV : 0950-1050, 1250-1350, 1550-1640  
Le 24 NOV : 0950-1050

#### INFORMATION DES USAGERS

Marsan APP : 119.700 MHz  
Bordeaux ACC : 133.775 MHz  
Aquitaine INFO : 120.575 MHz  
Pyrénées INFO : 126.575 MHz  
Biarritz INFO : 119.175 MHz.

#### ORGANISME GESTIONNAIRE

L'Escadron des Services de la Circulation Aérienne (ESCA) de Mont-de-Marsan.

#### STATUT

Zones réglementées temporaires (ZRT) qui coexistent avec les espaces aériens contrôlés avec lesquels elles interfèrent et se substituent aux portions de zones réglementées avec lesquelles elles interfèrent.

**CONDITIONS DE PENETRATION**

**CAG / CAM**, contournement obligatoire sauf pour :

- les aéronefs participant à l'exercice,
- les aéronefs assurant des missions de secours, de sauvetage, de douane, de police ou de sécurité civile, lorsque le contournement n'est pas compatible avec ces missions sur notification auprès de l'organisme gestionnaire.
- les aéronefs ayant reçu une autorisation du gestionnaire.

**SERVICES RENDUS**

**CAM** : Les services de contrôle, d'information de vol et d'alerte sont rendus dans les ZRT par les organismes gestionnaires.

**CAG** : Dans les parties des ZRT coexistant avec les espaces aériens contrôlés, les organismes de contrôle habituels rendent, aux usagers autorisés à pénétrer, les services de la circulation aérienne conformément à la classe des espaces aériens contrôlés précités.

**LIMITES LATERALES ET VERTICALES**

**ZRT ELECTRO WHISKY**

Limites latérales

44°05'00" N,000°40'44" W  
 44°05'28" N,000°30'09" W  
 arc horaire de 10.80nm de rayon centré sur 43°54'40" N,00°30'10" W  
 44°00'00" N,000°17'12" W  
 44°00'00" N,000°01'59" E  
 43°34'29" N,000°01'59" E  
 43°33'35" N,000°00'49" W  
 43°32'10" N,000°10'37" W  
 43°30'15" N,000°23'58" W  
 43°28'56" N,000°33'02" W  
 43°27'30" N,000°43'00" W  
 43°28'16" N,000°54'00" W  
 43°29'15" N,000°56'10" W  
 43°29'00" N,001°08'00" W  
 43°30'55" N,001°08'00" W  
 43°35'30" N,001°10'20" W  
 43°37'00" N,001°11'00" W  
 43°39'53" N,001°08'43" W  
 43°53'39" N,000°53'27" W  
 44°05'00" N,000°40'44" W

Limites verticales

LOW : FL080 / FL125  
 HIGH : FL125 / FL195

**ZRT ELECTRO X-RAY**

Limites latérales

44°32'15" N,000°09'46" W  
 44°07'30" N,000°23'59" E  
 44°06'46" N,000°01'59" E  
 44°00'00" N,000°01'59" E  
 44°00'00" N,000°17'12" W  
 arc anti-horaire de 10.80nm de rayon centré sur 43°54'40" N,000°30'10" W  
 44°05'28" N,000°30'09" W  
 44°05'00" N,000°40'44" W  
 44°32'15" N,000°09'46" W

Limites verticales

SFC / FL195

**ZRT ELECTRO YANKEE**

Limites latérales

43°34'29" N,000°01'59" E  
 43°33'30" N,000°01'00" W  
 43°31'00" N,000°19'00" W  
 43°43'58" N,000°28'05" W  
 arc anti-horaire de 10.80nm de rayon centré sur 43°54'40" N,000°30'10" W  
 44°00'00" N,000°17'12" W  
 44°00'00" N,000°01'59" E  
 43°34'29" N,000°01'59" E

Limites verticales

FL050 / FL080

**DIPOSITIONS COMPLEMENTAIRES**

Espace supérieur

Des activités complémentaires sont programmées en TSA 34 :

- du 20 au 23 : 0945-1100, 1245-1400, 1545-1645
- 24 : 0945-1100

Activités suspendues

Les activités aéromodélismes 9044 CASTELJALOUX et RUFFIAC (NOTAM W2419/17) sont suspendues durant l'activation de la ZRT ELECTRO X-RAY

## ORGANISMES A CONTACTER

Avant l'exercice :

Questions relatives au SUPAIP  
Commandement de la Défense Aérienne et des Opérations Aériennes /  
SCAA (Sous-Chefferie Activités aérienne)  
Téléphone : 04 69 84 47 98 ou 04 69 84 47 99  
PNIA 811 942 4798 (99)

Pendant l'exercice :

Escadron des services de la Circulation Aérienne (ESCA) de Mont-de-  
Marsan  
Téléphone : 05.58.05.49.78 (secours : 05.58.46.28.41)