

**Objet** : Création d'une zone interdite temporaire (ZIT) « PARIS »  
**En vigueur** : Du 14 septembre 2017 au 28 mars 2018

**Lieu** : FIR : Paris LFFF - Hélicoptère : Paris-Issy les Molineaux LFPI

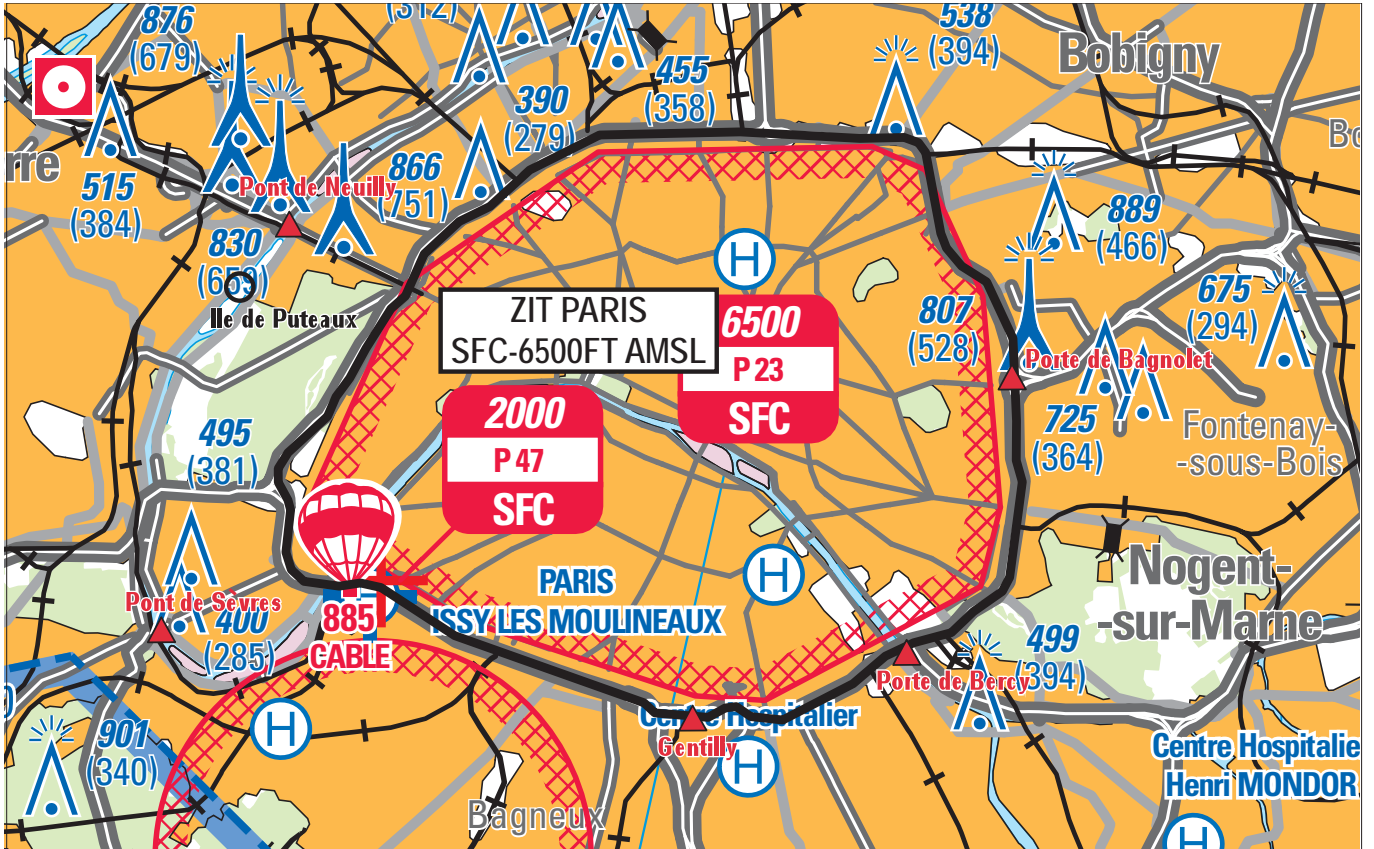

Extrait carte SIA 1 : 250 000 Région Parisienne édition 1 - 2017

<b>ACTIVITÉ</b>
Interdiction de survol de la ville de Paris.
<b>DATES ET HEURES D'ACTIVITÉ</b>
H24
<b>GESTIONNAIRE</b>
Nil

## CONDITIONS DE PENETRATION

CAG/CAM : pénétration interdite, y compris les aéronefs qui circulent sans personne à bord, à l'exception :

- Après accord de la Préfecture de Police de Paris, les aéronefs en mission de service médical d'urgence, de la sécurité civile, de la gendarmerie, des douanes, de transports Étatique et de la défense pour lesquels le contournement n'est pas compatible avec l'exécution de la mission;
- des aéronefs de la défense en mission de sureté aérienne (notification à la Préfecture de Police de Paris dès que possible);
- des aéronefs ayant déposé une demande de pénétration de la ZIT Paris à la préfecture de Police de Paris au moins cinq jours ouvrables avant la date du vol et ayant obtenu une autorisation formelle;
- des aéronefs autorisés par l'organisme de contrôle de l'héliport de Paris-Issy-les-Moulineaux (LFPI) qui suivent les procédures de départ et d'arrivée publiées par la voie de l'information aéronautique;
- des hélicoptères bimoteurs, en cas de panne moteur au décollage de l'héliport de Paris-Issy-les-Moulineaux (LFPI) selon les dispositions réglementaires en vigueur;
- des vols autorisés selon les procédures décrites dans l'AIP ENR 1.2 et la carte aéronautique 1/100 000 Hélicoptères en CTR PARIS (annexe arrêté du 8 février 1984).

## STATUT

Zone interdite temporaire (ZIT) qui se substitue aux portions d'espaces aériens avec lesquelles elle interfère.

## SERVICES RENDUS

Information de vol et alerte

## LIMITES LATERALES ET VERTICALES

ZIT PARIS

## Limites latérales :

48°54'01.42" N, 002°19'19.32" E - 48°54'03.65" N, 002°21'10.04" E  
 48°54'00.76" N, 002°22'44.33" E - 48°54'01.44" N, 002°23'19.39" E  
 48°53'58.80" N, 002°23'30.58" E - 48°53'53.67" N, 002°23'36.36" E  
 48°53'11.84" N, 002°23'48.75" E - 48°53'04.19" N, 002°23'53.32" E  
 48°52'54.85" N, 002°24'05.42" E - 48°52'46.75" N, 002°24'25.17" E  
 48°52'17.52" N, 002°24'46.21" E - 48°51'34.71" N, 002°24'49.48" E  
 48°51'14.19" N, 002°24'49.50" E - 48°51'03.11" N, 002°24'54.41" E  
 48°50'13.47" N, 002°24'45.00" E - 48°50'06.20" N, 002°24'39.34" E  
 48°49'55.46" N, 002°24'16.59" E - 48°49'44.51" N, 002°23'59.46" E  
 48°49'39.09" N, 002°23'29.84" E - 48°49'32.05" N, 002°23'07.73" E  
 48°49'17.60" N, 002°22'42.43" E - 48°48'58.45" N, 002°21'47.36" E  
 48°49'00.09" N, 002°21'22.22" E - 48°49'05.21" N, 002°21'10.69" E  
 48°49'04.45" N, 002°21'01.97" E - 48°48'59.50" N, 002°20'48.67" E  
 48°49'01.59" N, 002°20'06.74" E - 48°49'06.78" N, 002°19'58.13" E  
 48°49'40.81" N, 002°17'28.72" E - 48°50'05.46" N, 002°16'30.32" E  
 48°50'07.71" N, 002°16'14.21" E - 48°50'05.95" N, 002°15'57.50" E  
 48°50'08.28" N, 002°15'29.71" E - 48°50'14.30" N, 002°15'19.69" E  
 48°50'23.31" N, 002°15'15.30" E - 48°50'45.31" N, 002°15'18.68" E  
 48°50'50.38" N, 002°15'16.55" E - 48°50'59.58" N, 002°15'08.78" E  
 48°51'06.75" N, 002°15'08.62" E - 48°51'15.03" N, 002°15'16.22" E  
 48°51'34.07" N, 002°15'47.06" E - 48°51'44.25" N, 002°15'53.58" E  
 48°51'54.03" N, 002°16'04.26" E - 48°52'09.56" N, 002°16'16.83" E  
 48°52'30.25" N, 002°16'36.22" E - 48°52'36.93" N, 002°16'47.53" E  
 48°52'58.84" N, 002°17'02.00" E - 48°53'15.90" N, 002°17'29.47" E  
 48°53'23.84" N, 002°17'53.46" E - 48°53'42.92" N, 002°18'24.52" E  
 48°54'01.42" N, 002°19'19.32" E

(Limites du périphérique parisien)

À l'exclusion de la zone interdite LF-P 47 Balard.

## Limites verticales :

SFC/6500ft AMSL