

**Objet** : Création d'une zone réglementée temporaire (ZRT) « BRETIGNY LEUDEVILLE » (FIR Paris LFFF)  
**En vigueur** : Du 07 septembre 2017 au 28 mars 2018

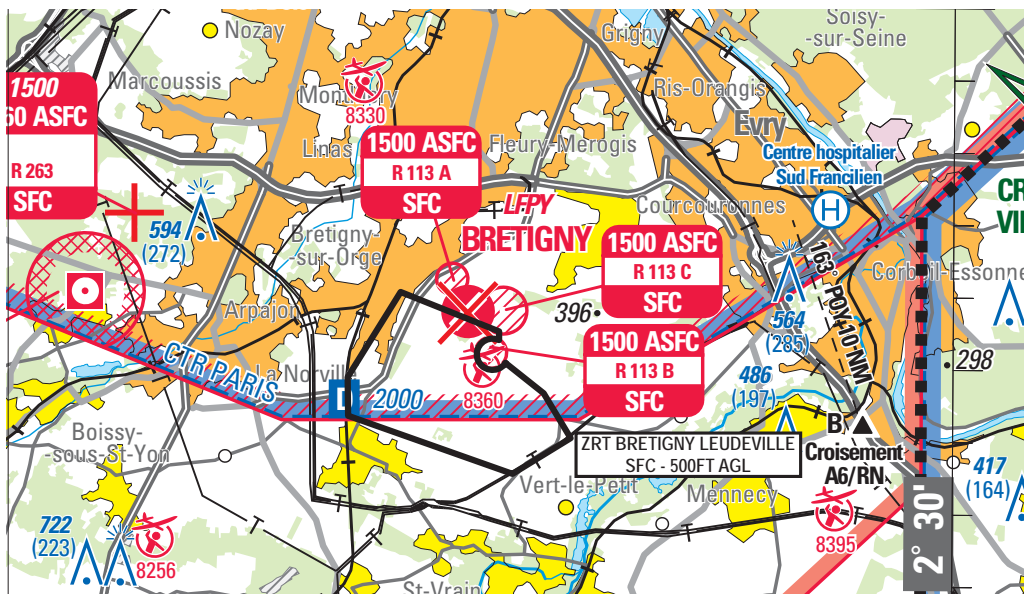

Extrait de la carte SIA 1 : 250 000 Région Parisienne – Edition 1 - 2017

**ACTIVITÉ**

Vols d'aéronefs télépilotes non habités utilisés dans le cadre d'activités particulières et d'expérimentation, en vue et hors vue.

**DATES ET HEURES D'ACTIVITÉ**

Du lundi au vendredi sauf jours fériés : SR MINUS 30 - SS PLUS 30

**GESTIONNAIRE**

Société Drones-Center

**CONDITIONS DE PENETRATION**

CAG/CAM : contournement obligatoire à l'exception :

- des aéronefs assurant des missions d'assistance, de sauvetage ou de sécurité publique lorsque leur mission ne permet pas le contournement de la zone, après contact téléphonique préalable auprès du gestionnaire de la zone au 07.88.19.72.71,
- des vols liés à l'activité d'aéromodélisme n°8360 LEUDEVILLE,
- des aéronefs autorisés par le gestionnaire.

**STATUT**

Zone réglementée temporaire (ZRT) qui, lorsqu'elle est active, se substitue aux portions d'espaces aériens avec lesquelles elle interfère.

**SERVICES RENDUS**

Services d'information de vol et d'alerte rendus par  
- ORLY TWR : 118.700 MHz  
- PARIS INFO : 126.100 MHz

LIMITES LATERALES ET VERTICALES

ZRT BRETAGNE LEUDEVILLE

48°35'24" N-002°20'33" E  
Arc anti-horaire de 400 m de rayon centré sur 48°35'12"N-002°20'25"E  
48°35'05" N-002°20'41" E  
48°34'40" N-002°21'29" E  
48°34'03" N-002°22'03" E  
48°33'33" N-002°20'51" E  
48°34'20" N-002°17'26" E  
48°34'52" N-002°17'25" E  
48°36'03" N-002°18'30" E  
48°35'31" N-002°20'33" E  
48°35'24" N-002°20'33" E

SFC - 500FT AGL

DISPOSITIONS COMPLEMENTAIRES

L'activité AEM n°8360 LEUDEVILLE est maintenue selon protocole.