

**Objet** : Création de 3 zones réglementées temporaires (ZRT) ST JEAN D'ANGELY, ANGOULEME et COGNAC pour l'exercice ALBATROS 2017-01  
**En vigueur** : Du lundi 3 au vendredi 14 avril 2017

**Lieu** : FIR : Bordeaux LFBB - AD : La Rochelle Ile de Ré LFBH, Rochefort Charente Maritime LFDN, Saintes Thénac LFXB, Saint Jean d'Angély Saint Denis du Pin LFIY, Angoulême Brie Champniers LFBU, Marennes LFJI, Soulac sur Mer LFDK, Montendre Marcillac LFDC, Jonzac Neulles LFCJ, Pons Avy LFCEP, Chalais LFIH

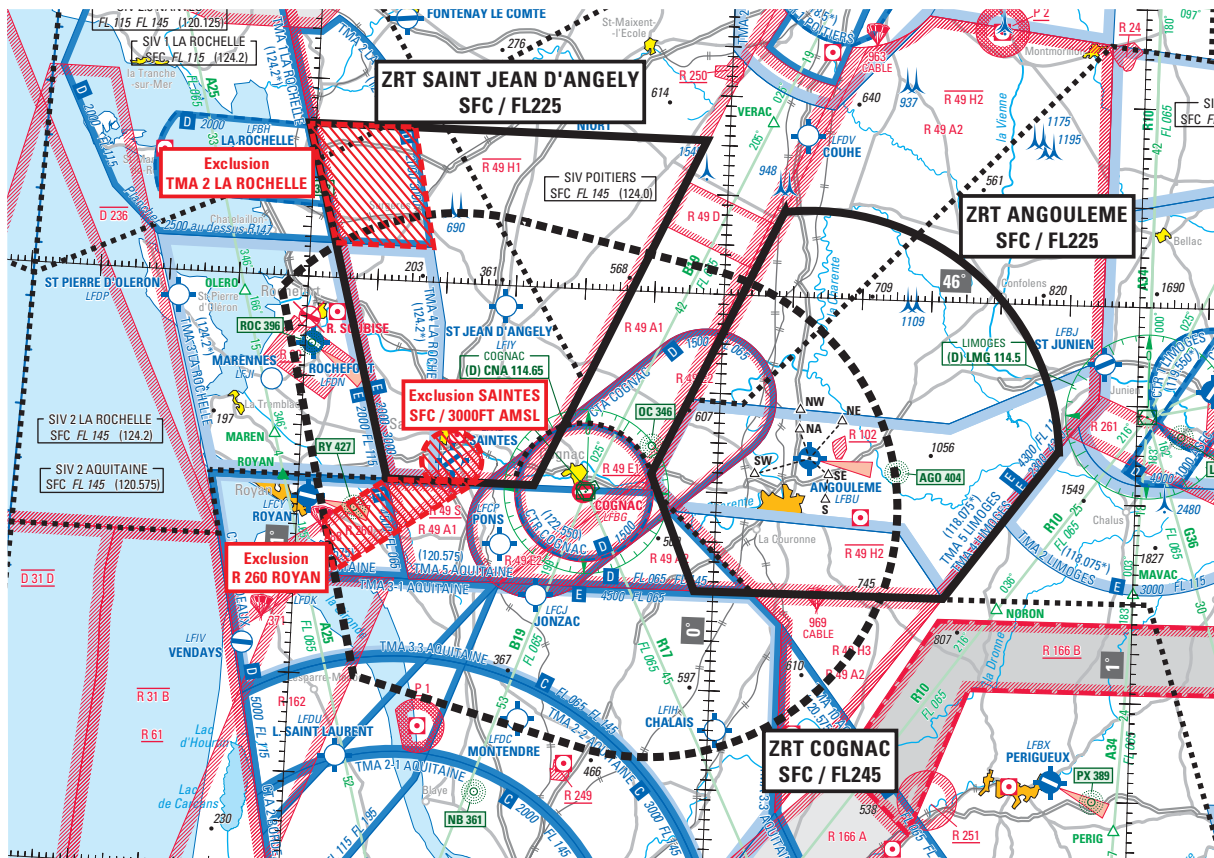

**ACTIVITÉ**

Parachutage avec dérive sous voile.

**DATES ET HEURES D'ACTIVITÉ**

ZRT SAINT JEAN D'ANGELY ACTIVABLE :	ZRT ANGOULEME ACTIVABLE :	ZRT COGNAC ACTIVABLE :
03 : 1600-0400	03 : 1900-0400	03 : 2100-0400
04 : 1600-0400	04 : 1900-0400	04 : 2100-0400
05 : 1600-0400	05 : 1900-0400	05 : 2100-0400
06 : 1600-0400	06 : 1900-0400	06 : 2100-0400
07 : 0800-1200 <u>uniquement en cas de report météo</u>	10 : 1900-0400	10 : 2100-0400
10 : 1600-0400	11 : 1900-0400	11 : 2100-0400
11 : 1900-0400	12 : 1900-0400	12 : 2100-0400
12 : 1900-0400	13 : 1900-0400	13 : 2100-0400
13 : 1900-0400		

**Informations complémentaires :**

- 1 seule ZRT active à la fois
- Par jour : 2 créneaux d'activation de 01h30 environ chacun.
- Créneau diurne possible une seule fois par jour, et uniquement les 3, 4, 5, 6, 7 et 10 avril (ZRT Saint-Jean d'Angely)
- Prévission d'activité connue de l'approche de Cognac à partir de 08h00

**INFORMATION DES USAGERS**

**Activité réelle connue de :**

MARINA (Centre de Détection et de Contrôle Mont-de-Marsan) : 143.550 MHz / 317.500 MHz  
 COGNAC APP : 122.550 MHz  
 LA ROCHELLE INFO : 124.200 MHz  
 POITIERS INFO : 124.000 MHz  
 AQUITAINE INFO : 120.575 MHz  
 BORDEAUX CTL : 127.675 MHz  
 NANTES INFO : 120.125 MHz  
 LIMOGES INFO : 124.050 MHz

**GESTIONNAIRE**

Approche de Cognac

**STATUT**

Zones réglementées temporaires (ZRT) qui se substituent aux portions d'espaces aériens avec lesquels elles interfèrent.

**CONDITIONS DE PENETRATION**

**CAG et CAM** : contournement obligatoire sauf pour les aéronefs ayant reçu une autorisation de Cognac APP, ou des organismes adjacents après coordination avec Cognac APP.

**SERVICES RENDUS**

Information de vol et alerte.

**LIMITES LATÉRALES ET VERTICALES**

**ZRT SAINT JEAN D'ANGELY**

Limites latérales

45°40'00"N, 000°47'21"W  
 45°40'00"N, 000°26'15"W  
 46°15'28"N, 000°03'16"W  
 46°15'28"N, 001°00'55"W  
 45°40'00"N, 000°47'21"W

à l'exclusion des portions interférant avec :

- la TMA 2 LA ROCHELLE lorsqu'elle est active,
- un cylindre de 3 NM de rayon de SFC à 3000FT AMSL, centré sur l'ARP de l'aérodrome de SAINTES (LFXB) 45°42'07"N, 000°38'10"W, de SR MINUS 30 - SS PLUS 30

Limites verticales

SFC / FL225

**ZRT ANGOULEME**

Limites latérales

46°08'33"N, 000°08'20"E  
 arc horaire de 25 NM de rayon centré sur 45°43'46"N, 000°13'09"E  
 45°45'10"N, 000°48'47"E  
 45°30'04"N, 000°32'52"E  
 45°29'59"N, 000°02'44"W  
 45°41'38"N, 000°09'30"W  
 46°08'33"N, 000°08'20"E

Limites verticales

SFC / FL225

**ZRT COGNAC**

Limites latérales

46°06'29"N, 000°29'02"W  
 46°02'31"N, 000°02'28"W  
 arc horaire de 25 NM de rayon centré sur 45°38'03"N, 000°09'45"W  
 45°13'35"N, 000°17'04"W  
 45°20'00"N, 000°50'45"W  
 45°58'36"N, 001°03'46"W  
 arc horaire de 25 NM de rayon centré sur 45°42'07"N, 000°37'00"W  
 46°06'29"N, 000°29'02"W

à l'exclusion des portions interférant avec :

- la TMA 2 LA ROCHELLE lorsqu'elle est active
- la zone LF-R 260 Royan lorsqu'elle est active

Limites verticales

SFC / FL245

## DISPOSITIONS COMPLEMENTAIRES

- La zone LF-R 102 La Braconne ne sera pas activée.
- Les activités suivantes sont soumises à l'accord du gestionnaire :
  - AEM 9165 Trizay
  - AEM 9175 Mazeray
  - AEM 9177 Saint-Sulpice d'Arnoult

## ORGANISMES A CONTACTER

## Avant l'exercice :

Directeur d'exercice :  
Téléphone : 01.41.28.83.54 / 06.07.46.65.52

## Pendant l'exercice :

Approche de Cognac (Chef de Quart) :  
Téléphone : 05.16.45.00.82 (Secours : 05.45.82.82.59)  
PNIA : 811.579.5001

Directeur d'exercice :  
Téléphone : 06.07.46.65.52