



Service
de l'Information
Aéronautique

DSNA



Liberté • Égalité • Fraternité
RÉPUBLIQUE FRANÇAISE

Tél : 05 57 92 57 95 ou 57 97
e-mail : sia.supaip@aviation-civile.gouv.fr
Internet : www.sia.aviation-civile.gouv.fr

SUP AIP 259/16

Date de publication : 15 DEC

Objet : Création d'une zone dangereuse temporaire (ZDT) et zone réglementée temporaire (ZRT) pour le transit d'un drone en UIR France

Validité : Du 01 janvier au 30 juin 2017

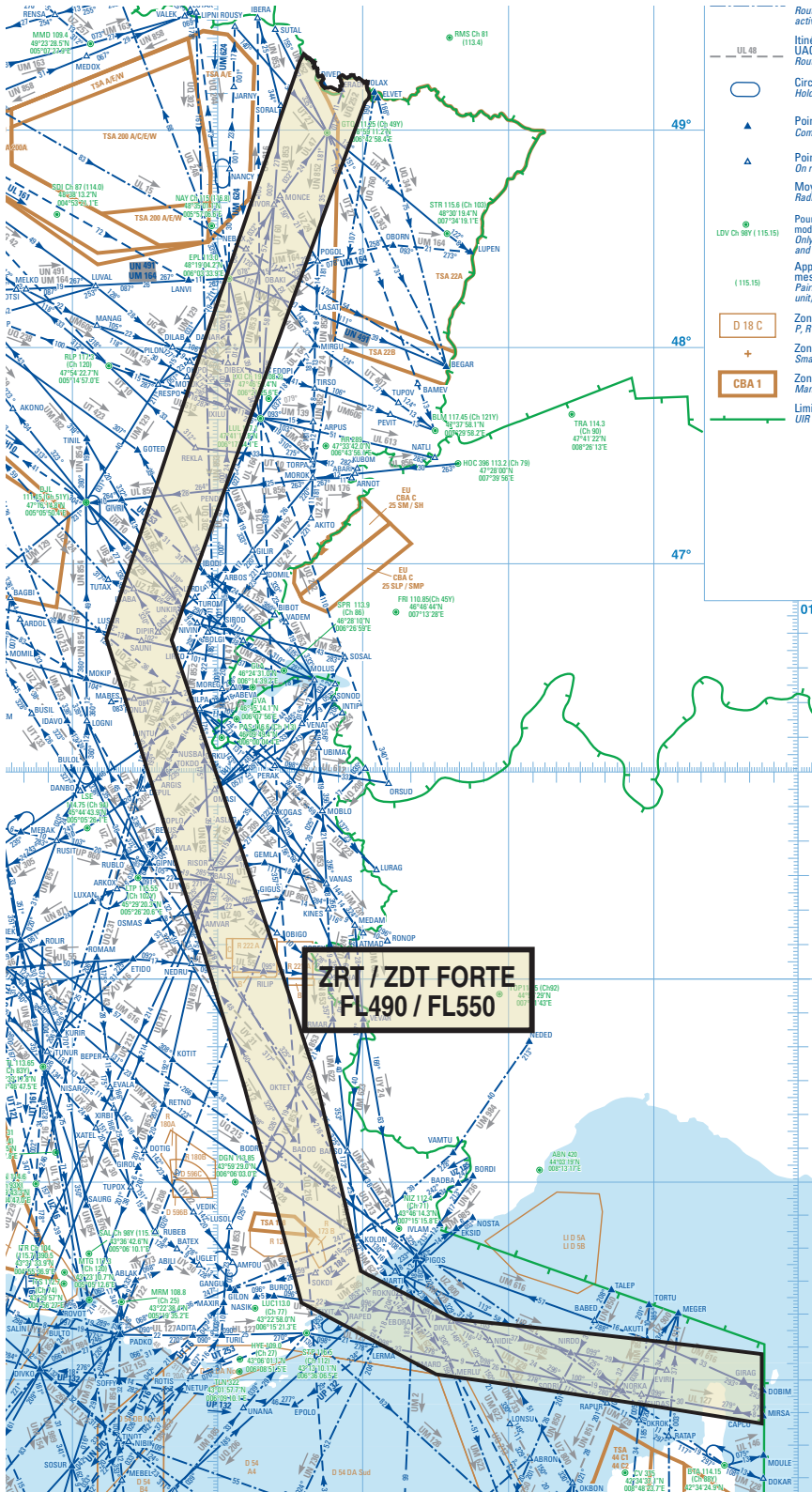

ACTIVITÉ	
Route active	Vol d'un drone en UIR France

DATES ET HEURES D'ACTIVITÉ	
Point Comp	Activation par NOTAM 48 heures avant (les jours ouvrables) ;
Point On res	
Moye Radio	Activation le Jour J entre 0230 et 2230 avec préavis de 15 min.

INFORMATION DES USAGERS	
Activité réelle connue de :	
UAC Marseille :	FREQ CTL
UAC Reims :	FREQ CTL
RAMBERT :	247.000 MHz 377.675 MHz 317.500 MHz
RAKI :	276.325 MHz 317.500MHz

ORGANISME GESTIONNAIRE	
Centre de Détection et de Contrôle (CDC) Lyon Mont Verdun (Rambert), CDC de remplacement Cinq-Mars-la-Pile (Raki).	

STATUT	
ZRT/ZDT FORTE	
Zone réglementée temporaire (ZRT) pour la partie située en deçà des 12 NM des côtes (limite des eaux territoriales), qui se substitue aux espaces aériens avec lesquelles elle interfère.	
Zone dangereuse temporaire (ZDT) pour la partie située au-delà des 12 NM des côtes (limite des eaux territoriales) qui coexiste avec les espaces aériens avec lesquelles elle interfère.	

SERVICES RENDUS	
Contrôle, information de vol et alerte.	

CONDITIONS DE PENETRATION	
Partie ZRT : CAG/CAM : contournement obligatoire.	
Partie ZDT : CAG/CAM, se conformer aux instructions des organismes de la circulation aérienne habituels.	

LIMITES LATERALES ET VERTICALES

43°08'00.00" N,009°45'00.00" E
43°18'30.00" N,007°38'00.00" E
43°32'58.06" N,006°59'12.75" E
44°32'00.00" N,006°40'00.00" E
46°37'00.00" N,005°41'00.00" E
49°06'00.00" N,007°01'00.00" E
Frontière franco-allemande
49°17'00.00" N,006°34'00.00" E
46°37'30.00" N,005°14'00.00" E
44°28'00.00" N,006°11'00.00" E
43°23'28.98" N,006°34'39.51" E
43°01'53.00" N,007°30'24.00" E
42°47'00.00" N,009°45'00.01" E
43°08'00.00" N,009°45'00.00" E

FL490 - FL550

ORGANISME A CONTACTER

Pendant l'activité :

RAMBERT Centre de Détection et de Contrôle mil (CDC) Lyon Mont Verdun: 04 26 72 83 99