

Objet : Création de 5 zones réglementées temporaires (ZRT) au profit du Centre d'Excellence Drones de l'école de l'air à Salon-de-Provence

Validité : Du 04 janvier au 30 juin 2017

Lieu : FIR : Marseille LFMM - AD : Marseille Provence LFML, Salon de Provence LFMY

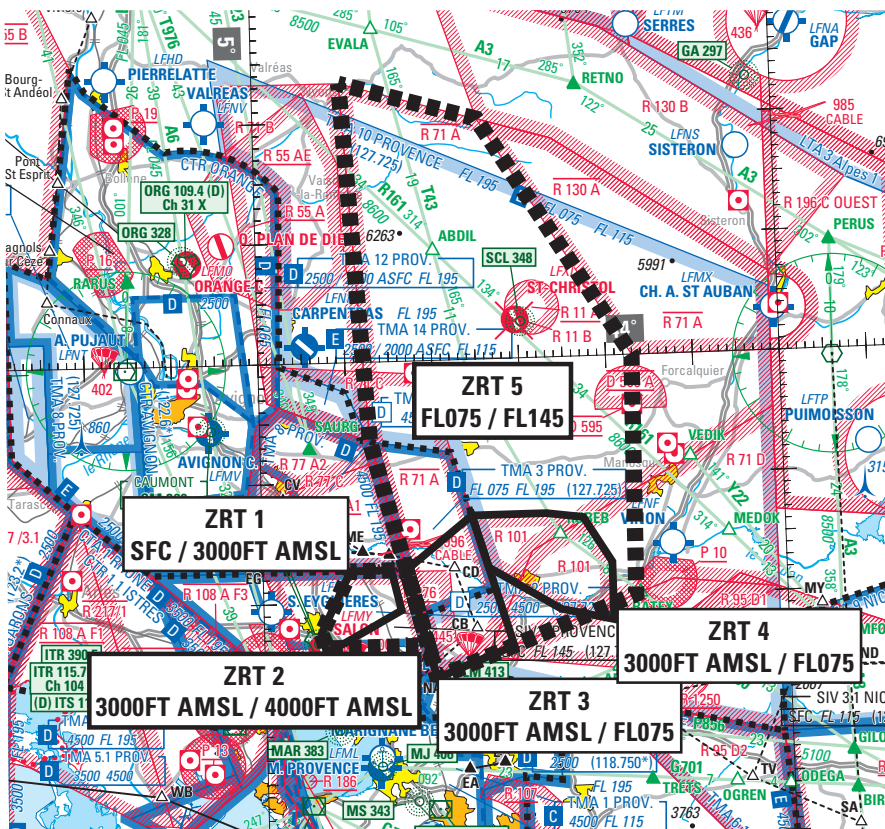

Extrait de la carte 1 / 1 000 000 SIA – Edition 2 – 2016

ACTIVITÉ
Vols d'aéronefs qui circulent sans personne à bord.
DATES ET HEURES D'ACTIVITÉ
ZRT 1 : - Du lundi au vendredi : 0500-2359 (SUM :- 1HR), - autres horaires annoncés par NOTAM.
ZRT 2 : - Du lundi au jeudi : 0500-2359 (SUM : -1HR), - et le vendredi : 0500-1200 (SUM : -1HR), - autres horaires annoncés par NOTAM.
ZRT 3 : - Du lundi au jeudi : 0500-2359 (SUM : -1HR), - et le vendredi : 0500-1200 (SUM : -1HR), - autres horaires annoncés par NOTAM.
ZRT 4 et ZRT 5 : - Du lundi au jeudi : 0500-2359 (SUM : -1HR), - et le vendredi : 0500-1200 (SUM : -1HR), - autres horaires annoncés par NOTAM.
INFORMATION DES USAGERS
Activité réelle connue de : SALON APP : 135.150 MHz MARSEILLE INFO : 120.550 MHz

GESTIONNAIRE
Escadron des services de la circulation aérienne de Salon-de-Provence (SALON APP).

STATUT
Zones réglementées temporaires (ZRT) se substituant aux portions des zones réglementées avec lesquels elles interfèrent : LF-R 77 A1, LF-R 71 A, LF-R 71 C, LF-R 71 D, LF-R 101 SALON, LF-R 276 PAF

CONDITIONS DE PENETRATION
CAG/CAM : contournement obligatoire pendant les créneaux d'activation sauf pour les aéronefs assurant des missions d'assistance, de sauvetage ou de sécurité publique lorsque leur trajectoire ne permet pas le contournement de la ZRT après autorisation de SALON APP.

SERVICES RENDUS
Information de vol et alerte pour les aéronefs autorisés à y pénétrer.

LIMITES LATERALES ET VERTICALES

ZRT1	ZRT 2	ZRT 3
43°42'38" N-005°14'41" E 43°42'38" N-005°10'00" E 43°37'30" N-005°06'30" E 43°35'52" N-005°07'05" E 43°39'16" N-005°15'44" E 43°42'38" N-005°14'41" E	43°42'38" N-005°10'00" E 43°37'30" N-005°06'30" E 43°36'16" N-005°06'58" E 43°36'16" N-005°18'40" E 43°42'37" N-005°16'26" E 43°42'38" N-005°10'00" E	43°47'00" N-005°24'05" E 43°42'37" N-005°16'26" E 43°33'50" N-005°19'30" E 43°33'44" N-005°20'11" E 43°35'12" N-005°25'23" E 43°36'03.48" N-005°28'30.61" E 43°47'00" N-005°24'05" E
SFC / 3000FT AMSL	3000FT AMSL / 4000FT AMSL	3000FT AMSL / FL075
ZRT 4	ZRT 5	
43°47'00" N-005°32'37" E 43°46'35" N-005°36'50" E 43°42'48" N-005°40'00" E 43°38'00" N-005°40'00" E 43°39'00" N-005°34'00" E 43°42'38" N-005°25'51" E 43°47'00" N-005°24'05" E 43°47'00" N-005°32'37" E	44°23'15" N-005°10'07" E 44°20'01" N-005°25'57" E 44°00'00" N-005°43'00" E 43°40'02" N-005°42'37" E 43°33'44" N-005°20'11" E 43°33'50" N-005°19'30" E 43°53'21" N-005°12'39" E 44°23'15" N-005°10'07" E	
3000FT AMSL / FL075		FL075 / FL145

DISPOSITIONS COMPLEMENTAIRES

L'activation de la ZRT 1 et de la ZRT 2 est liée à l'activation de la zone LF-R 77 A1.
 L'activation de la ZRT 3 est liée à l'activation de la zone LF-R 71 C.
 L'activation de la ZRT 4 est liée à l'activation de la zone LF-R 101.
 L'activation de la ZRT 5 est liée à l'activation de la zone LF-R 71 A et de la zone LF-R 71 D.

ORGANISME A CONTACTER

Escadron des Services de la Circulation Aérienne de Salon de Provence (ESCA) : chef de quart
 Téléphone : 04.90.17.83.94. / PNIA : 811.701.8394.