

Objet : Création d'1 RMZ (zone à utilisation radio obligatoire) autour de l'aérodrome de Biscarrosse-Parentis (LFBS)

En vigueur : Du jeudi 28 novembre 2024 au mercredi 16 avril 2025

Lieu : FIR : Bordeaux LFBB - AD : Biscarrosse LFBS - Cazaux LFBC - Hydrobase Biscarrosse LFHB

Zone à contact radio obligatoire sur Biscarrosse

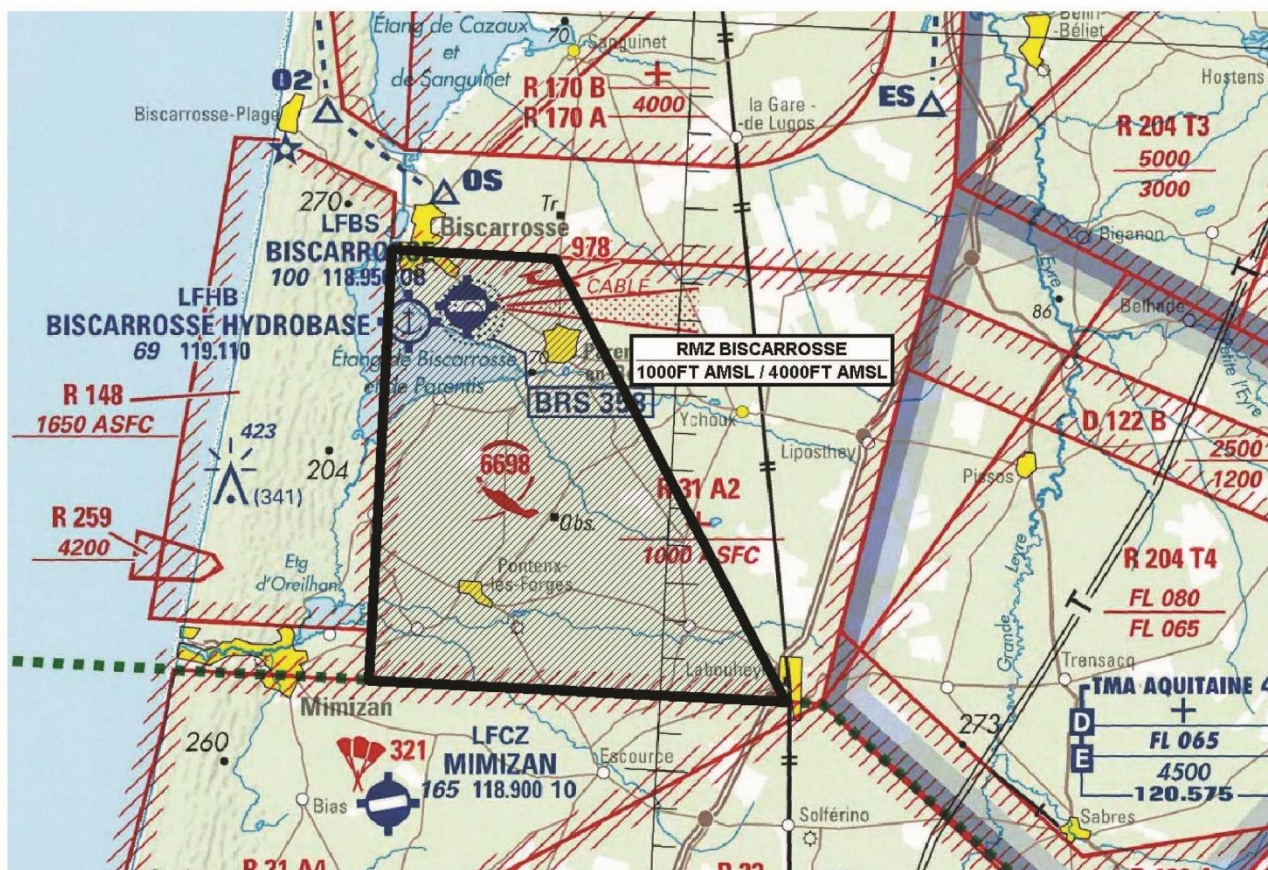

Extrait carte OACI au 1 / 500 000 édition 2024 IGN

ACTIVITE	
Circulation aérienne générale et militaire.	
DATES ET HEURES D'ACTIVITÉ	
Horaires ATS LFBS.	
INFORMATION DES USAGERS	
BISCARROSSE TWR :	118.040 MHz
CAZAUX APP :	119.600 MHz
ORGANISME GESTIONNAIRE	
BISCARROSSE TWR.	

STATUT
RMZ (zone à utilisation radio obligatoire).

CONDITIONS DE PENETRATION
CAM / CAG : contact radio obligatoire.

SERVICES RENDUS
<p>CAM / CAG :</p> <p>En dehors de la circulation d'aérodrome : Information de vol et alerte.</p> <p>Dans la circulation d'aérodrome : Contrôle, information de vol et alerte.</p>

LIMITES LATÉRALES ET VERTICALES
<p><u>Limites latérales</u></p> <p>44°23'30" N,001°04'45" W 44°12'00" N,000°55'20" W 44°12'00" N,001°10'50" W 44°23'30" N,001°10'50" W 44°23'30" N,001°04'45" W</p> <p>A l'exclusion de la ZRT 31 A6 et de la TMA 6 CAZAUX temporaire (réf. SUP AIP : Modification des espaces aériens de Cazaux (LFBC) : création de 9 zones réglementées temporaires (ZRT), de 1 CTR temporaire, et de 6 TMA temporaires) qui conservent leur statut.</p> <p><u>Limites verticales</u></p> <p>1000 FT AMSL / 4000 FT AMSL</p>