

**Objet** : Prolongation de l'expérimentation de délégation de services d'approche à Nice : création d'espaces temporaires à Toulon et modification du transit VFR.

**En vigueur** : Du 1<sup>er</sup> décembre 2023 au 18 avril 2024

**Lieu** : FIR : Marseille LFMM - AD : Hyères le Palyvestre LFTH

Ce SUP AIP prolonge le SUP AIP 015/23  
CHG : nouvelle CTR temporaire, création ZRT Hyères (remplacement R64C), ZRT TOULON, et Transit obligatoire.

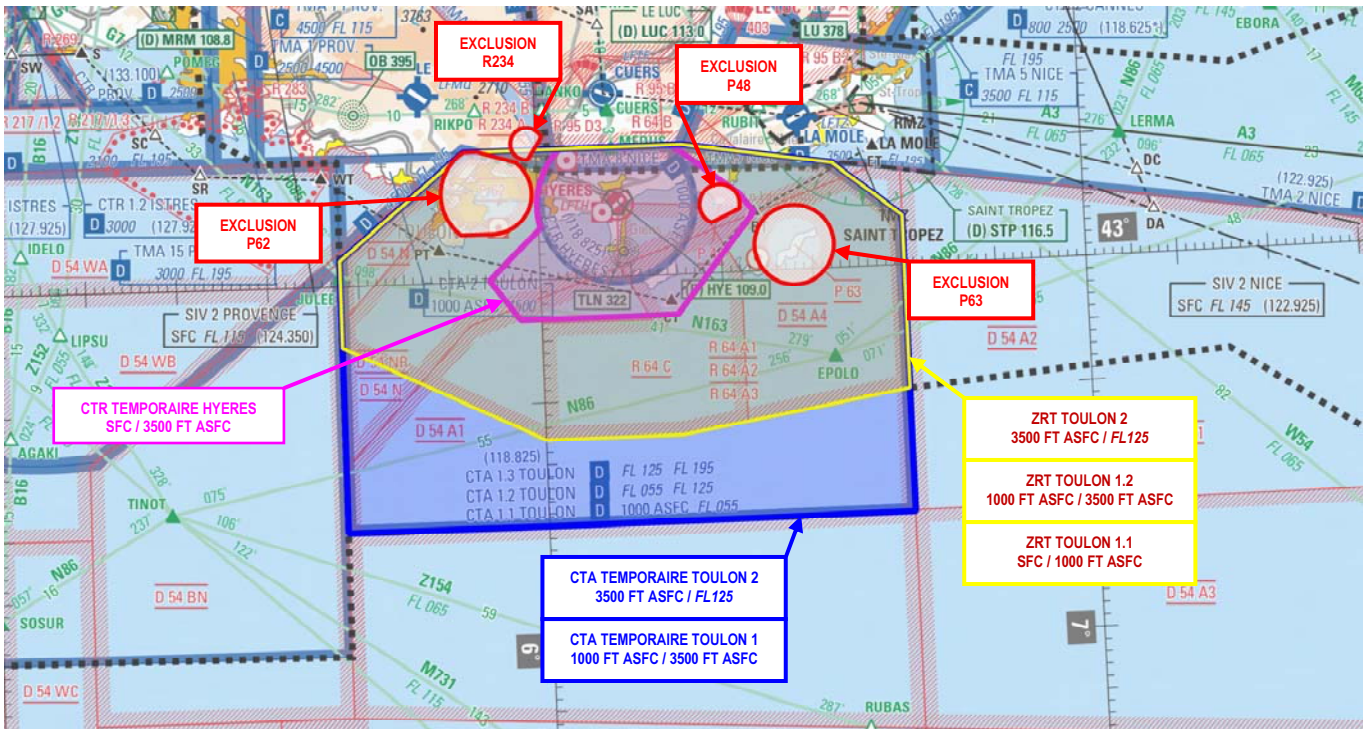

Extrait carte 1/1.000.000 SIA - édition 01/23

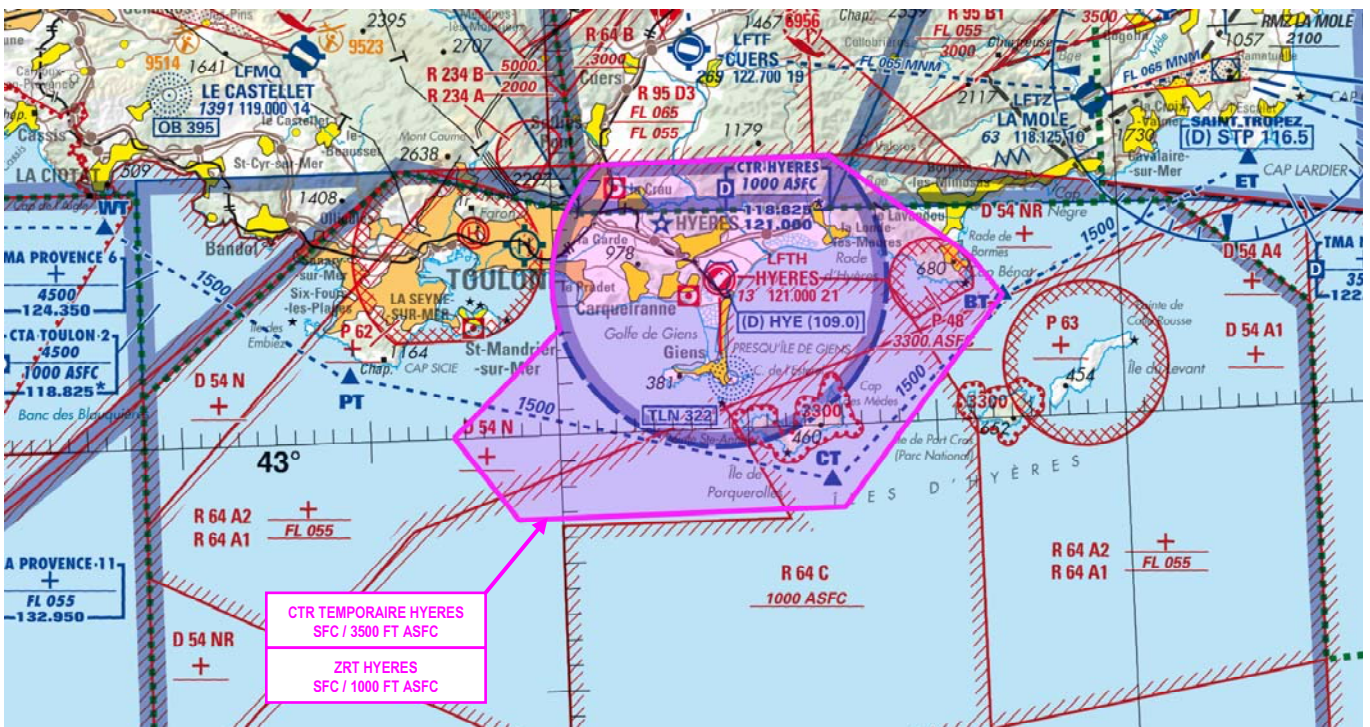

Extrait carte OACI 1/500.000 IGN - édition 2023

**ACTIVITÉ**

Activités spécifiques Défense.  
Circulation et procédures d'aérodrome.

**DATES ET HEURES D'ACTIVITÉ**

Du 1er décembre 2023 au 18 avril 2024 activables H24.

**INFORMATION DES USAGERS**

Activité réelle connue de :

- TOULON APP :	126.325 MHz	118.825 MHz	(également RAIZ) 339.250 MHz
- NICE APP/INFO :	120.160 MHz	130.830 MHz	122.925 MHz 120.850 MHz 134.475 MHz
- MARSEILLE ACC/INFO :	128.850 MHz	120.550 MHz	
- PROVENCE INFO/APP :	132.950 MHz	124.350 MHz	121.430 MHz
- CCMAR MED (FANNY) :	127.975 MHz	118.500 MHz	375.350 MHz
- LE LUC APP :	122.200 MHz		

**GESTIONNAIRE**

CLA HYERES.

**STATUT**

La CTR TEMPORAIRE HYERES, les CTA TEMPORAIRES TOULON 1 et 2 sont des espaces aériens contrôlés de classe D qui se substituent aux espaces aériens avec lesquels ils interfèrent (CTR HYERES, CTA TOULON parties 1.1 et 1.2).

Les ZRT TOULON 1.1, 1.2 et 2 coexistent avec les espaces avec lesquels elles interfèrent (à l'exclusion de la CTR) et se substituent aux Zones LF-R64 A1 et A2.

La ZRT HYERES remplace la R64C et dispose des mêmes limites latérales que la CTR TEMPORAIRE HYERES.

Ces espaces sont définis à l'exclusion des :

- LF-P 62 TOULON et LF-P 63 ILE DU LEVANT,
- LF-P 48 FORT DE BREGANCON et LF-R234 A/B TOURRIS lorsqu'elles sont actives.

**CONDITIONS DE PENETRATION**

**CTR TEMPORAIRE HYERES, CTA TEMPORAIRE TOULON 1, ZRT TOULON 1.1 et 1.2, ZRT TOULON 2 :**

CAG VFR/CAM V : pénétration sur autorisation de TOULON TRANSIT 118.825 MHz ou HYERES TOUR 121.000 MHz.

CAG IFR/ CAM I et T : pénétration sur autorisation de TOULON APP 126.325 MHz ou HYERES TOUR 121.000 MHz.

**ZRT HYERES** : contournement obligatoire sauf pour les aéronefs autorisés par le gestionnaire et les aéronefs assurant des missions de secours, de sauvetage, de douane, de police, de sécurité civile ou d'état lorsque le contournement n'est pas compatible avec l'exécution de leur mission.

**CTA TEMPORAIRE TOULON 2 :**

CAG VFR/CAM V : pénétration sur autorisation de TOULON TRANSIT 118.825 MHz ou NICE APP 120.160 MHz.

CAG IFR/CAM I, T : pénétration sur autorisation de TOULON APP 126.325 MHz ou NICE APP 120.160 MHz.

**LF-P 62 TOULON et LF-P 63 ILE DU LEVANT** : pénétration interdite (dérogation : voir AIP ENR 5.1).

**LF-P 48 FORT DE BREGANCON et LF-R 234 A/B TOURRIS** : pénétration interdite lorsqu'elles sont actives.

**SERVICES RENDUS**

**CAM/CAG** : Service du contrôle, information de vol et alerte par HYERES TOUR / TOULON APP.

CTA TEMPORAIRE TOULON 1 et 2, ZRT TOULON 1 et 2 : TOULON APP.

CTR TEMPORAIRE HYERES : HYERES TOUR.

Service alerte uniquement en ZRT HYERES.

**CAG UNIQUEMENT** : Service du contrôle, information de vol et alerte par NICE APP dans la CTA TEMPORAIRE TOULON 2 **lorsque Nice a la délégation de contrôle.** (dans les périodes de week-end, jours fériés, et vacances scolaires zone B (Noël : 23 décembre 2023 au 8 janvier 2024 et Hiver : 24 février 2024 au 11 mars 2024)).

**LIMITES LATERALES ET VERTICALES**

**CTA TEMPORAIRE TOULON 1**

Limites latérales :

043°10'30" N, 005°52'00" E  
 043°10'30" N, 006°16'00" E  
 043°08'30" N, 006°32'30" E  
 043°04'00" N, 006°40'00" E  
 042°40'00" N, 006°40'00" E  
 042°40'00" N, 005°38'00" E  
 043°02'00" N, 005°38'00" E  
 043°10'30" N, 005°52'00" E

Limites verticales :

1000 FT ASFC / 3500 FT ASFC

à l'exclusion des LF-P 48 FORT DE BRÉGANÇON, LF-R 234 A/B TOURRIS, CTR TEMPORAIRE HYERES lorsqu'elles sont actives, et des LF-P 62 TOULON, LF-P 63 ILE DU LEVANT.

**CTA TEMPORAIRE TOULON 2**

Limites latérales :

043°10'30" N, 005°52'00" E  
 043°10'30" N, 006°16'00" E  
 043°08'30" N, 006°32'30" E  
 043°04'00" N, 006°40'00" E  
 042°40'00" N, 006°40'00" E  
 042°40'00" N, 005°38'00" E  
 043°02'00" N, 005°38'00" E  
 043°10'30" N, 005°52'00" E

Limites verticales :

3500 FT ASFC / FL 125

à l'exclusion de la, LF-R 234 B TOURRIS, lorsqu'elle est active, et des LF-P 62 TOULON, LF-P 63 ILE DU LEVANT.

**CTR TEMPORAIRE HYERES**

Limites latérales :

043°10'30" N, 006°02'36" E  
 043°10'31" N, 006°14'51" E  
 043°06'22" N, 006°22'07" E  
 043°04'48" N, 006°23'45" E  
 042°56'47" N, 006°14'58" E  
 042°56'46" N, 005°57'41" E  
 043°00'03" N, 005°54'25" E  
 043°04'04" N, 006°00'07" E  
 arc horaire de 6.50 NM de rayon centré sur 043°05'50" N, 006°08'46" E  
 043°10'30" N, 006°02'36" E

Limites verticales :

SFC / 3500 FT ASFC

à l'exclusion de la LF-P 48 FORT DE BRÉGANÇON lorsqu'elle est active.

<b>ZRT TOULON 1.1</b>	<b>ZRT TOULON 1.2</b>	<b>ZRT TOULON 2</b>
<p align="center"><u>Limites latérales :</u></p> <p>043°10'30" N,006°16'00" E            043°08'30" N,006°32'30" E            043°04'00" N,006°40'00" E            042°50'00" N,006°40'00" E            042°47'00" N,006°15'00" E            042°47'00" N,006°00'00" E            042°55'00" N,005°38'00" E            043°02'00" N,005°38'00" E            043°10'30" N,005°52'00" E            043°10'30" N,006°16'00" E</p> <p align="center"><u>Limites verticales :</u></p> <p>SFC / 1000 FT ASFC</p> <p>à l'exclusion de la CTR TEMPORAIRE HYERES, des LF-P 48 FORT DE BRÉGANÇON, LF-R 234 A/B TOURRIS lorsqu'elles sont actives, et des LF-P 62 TOULON, LF-P 63 ILE DU LEVANT.</p>	<p align="center"><u>Limites latérales :</u></p> <p>043°10'30" N, 006°16'00" E            043°08'30" N, 006°32'30" E            043°04'00" N, 006°40'00" E            042°50'00" N, 006°40'00" E            042°47'00" N, 006°15'00" E            042°47'00" N, 006°00'00" E            042°55'00" N, 005°38'00" E            043°02'00" N, 005°38'00" E            043°10'30" N, 005°52'00" E            043°10'30" N, 006°16'00" E</p> <p align="center"><u>Limites verticales :</u></p> <p>1000 FT ASFC / 3500 FT ASFC</p> <p>à l'exclusion des LF-P 48 FORT DE BRÉGANÇON, CTR TEMPORAIRE HYERES, LF-R 234 A/B TOURRIS lorsqu'elles sont actives, et des LF-P 62 TOULON, LF-P 63 ILE DU LEVANT.</p>	<p align="center"><u>Limites latérales :</u></p> <p>043°10'30" N, 006°16'00" E            043°08'30" N, 006°32'30" E            043°04'00" N, 006°40'00" E            042°50'00" N, 006°40'00" E            042°47'00" N, 006°15'00" E            042°47'00" N, 006°00'00" E            042°55'00" N, 005°38'00" E            043°02'00" N, 005°38'00" E            043°10'30" N, 005°52'00" E            043°10'30" N, 006°16'00" E</p> <p align="center"><u>Limites verticales :</u></p> <p>3500 FT ASFC / FL 125</p> <p>à l'exclusion de la, LF-R 234 B TOURRIS lorsqu'elle est active, et des LF-P 62 TOULON, LF-P 63 ILE DU LEVANT.</p>

<p><b>ZRT HYERES</b></p> <p><u>Limites latérales (identiques à celles de la CTR TEMPORAIRE HYERES) :</u></p> <p>043°10'30" N,006°02'36" E            043°10'31" N,006°14'51" E            043°06'22" N,006°22'07" E            043°04'48" N,006°23'45" E            042°56'47" N,006°14'58" E            042°56'46" N,005°57'41" E            043°00'03" N,005°54'25" E            043°04'04" N,006°00'07" E</p> <p>arc horaire de 6.50 NM de rayon centré sur 043°05'50" N,006°08'46" E            043°10'30" N,006°02'36" E</p> <p align="center"><u>Limites verticales :</u></p> <p>SFC / 1000 FT ASFC</p> <p>à l'exclusion de la LF-P 48 FORT DE BRÉGANÇON lorsqu'elle est active.</p>
--

**DISPOSITIONS PARTICULIERES**

Transit itinéraire Côtier : PT - CT - BT obligatoire à 1500 FT.  
 En cas d'attente à BT privilégier une attente au Nord de la LF-P 63 (pour éviter la pénétration des LF-P 48 et LF-P 63).