

FIR : Marseille LFMM - AD : Marseille Provence LFML

Objet : Création de 2 zones réglementées temporaires (ZRT) : PLANEURS « Alpilles ECHO » et « Alpilles WHISKY »

En vigueur : Du 18 mai 2023 au 18 avril 2024

Lieu : FIR : Marseille LFMM - AD : Marseille Provence - LFML

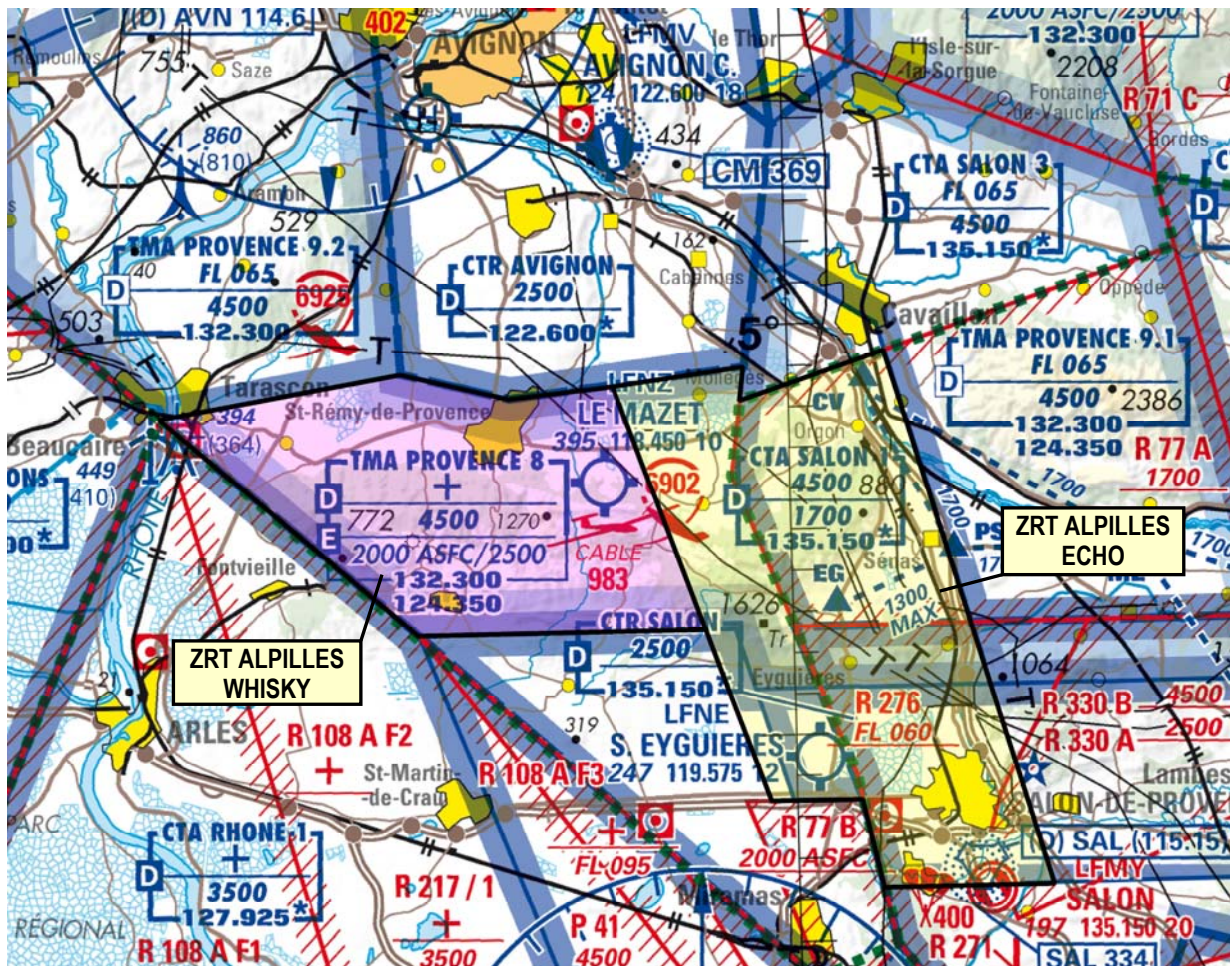

Extrait carte IGN 1 : 500 000

ACTIVITÉ

Activité vélivole exclusivement réservée aux organisations signataires d'un protocole avec le gestionnaire des ZRT.
Présence de planeurs sans transpondeurs pendant l'activité.

DATES ET HEURES D'ACTIVITÉ

Activable du 18 mai 2023 au 18 avril 2024 de SR-30 à SS+30.

INFORMATION DES USAGERS

Activité réelle et plafond utilisé connus de :

ZRT Alpilles ECHO : PROVENCE 124.350 MHz.
ZRT Alpilles WHISKY : PROVENCE 132.300 MHz.

GESTIONNAIRE

CCAMP.

STATUT

Zones réglementées temporaires (ZRT) activables qui se substituent aux portions d'espaces aériens avec lesquelles elles interfèrent.

CONDITIONS DE PÉNÉTRATION

CAG IFR / CAM I et T :

Contournement obligatoire pendant l'activité sauf pour les aéronefs assurant des missions de sécurité publique, d'assistance ou de sauvetage lorsque leur mission ne permet pas le contournement de la ZRT, ou sur instruction du contrôle.

CAG VFR, CAM V :

Pénétration VFR sur autorisation de Provence APP.

Contact radio obligatoire avec Provence APP.

SERVICES RENDUS

Information de vol et alerte.

LIMITES LATÉRALES ET VERTICALES

<p>ZRT ALPILLES WHISKY 55</p> <p>043°48'01.00" N, 004°38'37.45" E 043°49'00.00" N, 004°46'50.00" E 043°48'20.00" N, 004°50'30.00" E 043°48'35.26" N, 004°54'02.44" E 043°42'36.96" N, 004°57'01.51" E 043°42'37.00" N, 004°47'16.00" E 043°48'01.00" N, 004°38'37.45" E</p> <p>4500 FT AMSL / FL 055</p>	<p>ZRT ALPILLES ECHO 55</p> <p>043°48'35.26" N, 004°54'02.44" E 043°49'00.00" N, 004°58'30.00" E 043°48'10.00" N, 004°58'21.00" E 043°49'19.67" N, 005°03'16.44" E 043°36'14.15" N, 005°08'36.56" E 043°36'14.99" N, 005°02'51.54" E 043°38'23.00" N, 005°02'12.00" E 043°38'24.60" N, 004°59'07.10" E 043°42'36.96" N, 004°57'01.51" E 043°48'35.26" N, 004°54'02.44" E</p> <p>4500 FT AMSL / FL 055</p>
<p>ZRT ALPILLES WHISKY 65</p> <p>043°48'01.00" N, 004°38'37.45" E 043°49'00.00" N, 004°46'50.00" E 043°48'20.00" N, 004°50'30.00" E 043°48'35.26" N, 004°54'02.44" E 043°42'36.96" N, 004°57'01.51" E 043°42'37.00" N, 004°47'16.00" E 043°48'01.00" N, 004°38'37.45" E</p> <p>4500 FT AMSL / FL 065</p>	<p>ZRT ALPILLES ECHO 65</p> <p>043°48'35.26" N, 004°54'02.44" E 043°49'00.00" N, 004°58'30.00" E 043°48'10.00" N, 004°58'21.00" E 043°49'19.67" N, 005°03'16.44" E 043°36'14.15" N, 005°08'36.56" E 043°36'14.99" N, 005°02'51.54" E 043°38'23.00" N, 005°02'12.00" E 043°38'24.60" N, 004°59'07.10" E 043°42'36.96" N, 004°57'01.51" E 043°48'35.26" N, 004°54'02.44" E</p> <p>4500 FT AMSL / FL 065</p>
<p>ZRT ALPILLES WHISKY 85</p> <p>043°48'01.00" N, 004°38'37.45" E 043°49'00.00" N, 004°46'50.00" E 043°48'20.00" N, 004°50'30.00" E 043°48'35.26" N, 004°54'02.44" E 043°42'36.96" N, 004°57'01.51" E 043°42'37.00" N, 004°47'16.00" E 043°48'01.00" N, 004°38'37.45" E</p> <p>4500 FT AMSL / FL 085</p>	<p>ZRT ALPILLES ECHO 85</p> <p>043°48'35.26" N, 004°54'02.44" E 043°49'00.00" N, 004°58'30.00" E 043°48'10.00" N, 004°58'21.00" E 043°49'19.67" N, 005°03'16.44" E 043°36'14.15" N, 005°08'36.56" E 043°36'14.99" N, 005°02'51.54" E 043°38'23.00" N, 005°02'12.00" E 043°38'24.60" N, 004°59'07.10" E 043°42'36.96" N, 004°57'01.51" E 043°48'35.26" N, 004°54'02.44" E</p> <p>4500 FT AMSL / FL 085</p>
<p>ZRT ALPILLES WHISKY 115</p> <p>043°48'01.00" N, 004°38'37.45" E 043°49'00.00" N, 004°46'50.00" E 043°48'20.00" N, 004°50'30.00" E 043°48'35.26" N, 004°54'02.44" E 043°42'36.96" N, 004°57'01.51" E 043°42'37.00" N, 004°47'16.00" E 043°48'01.00" N, 004°38'37.45" E</p> <p>4500 FT AMSL / FL 115</p>	<p>ZRT ALPILLES ECHO 115</p> <p>043°48'35.26" N, 004°54'02.44" E 043°49'00.00" N, 004°58'30.00" E 043°48'10.00" N, 004°58'21.00" E 043°49'19.67" N, 005°03'16.44" E 043°36'14.15" N, 005°08'36.56" E 043°36'14.99" N, 005°02'51.54" E 043°38'23.00" N, 005°02'12.00" E 043°38'24.60" N, 004°59'07.10" E 043°42'36.96" N, 004°57'01.51" E 043°48'35.26" N, 004°54'02.44" E</p> <p>4500 FT AMSL / FL 115</p>

DISPOSITIONS PARTICULIERES

ZRT Alpilles ECHO : non activable si la zone réglementée LF-R 276 active.