

ENR - FIR : Marseille LFMM

Objet :

AD - Chambéry Aix les Bains LFLB - Lyon saint Exupéry LFL

Modification des CTR Chambéry (CTR temporaires 1 et 2) et création d'une TMA temporaire
« Chambéry »

En vigueur : Du 1er décembre 2022 au 19 avril 2023

Lieu : FIR : Marseille LFMM ; AD : Chambéry Aix les Bains LFLB, Lyon saint Exupéry LFL

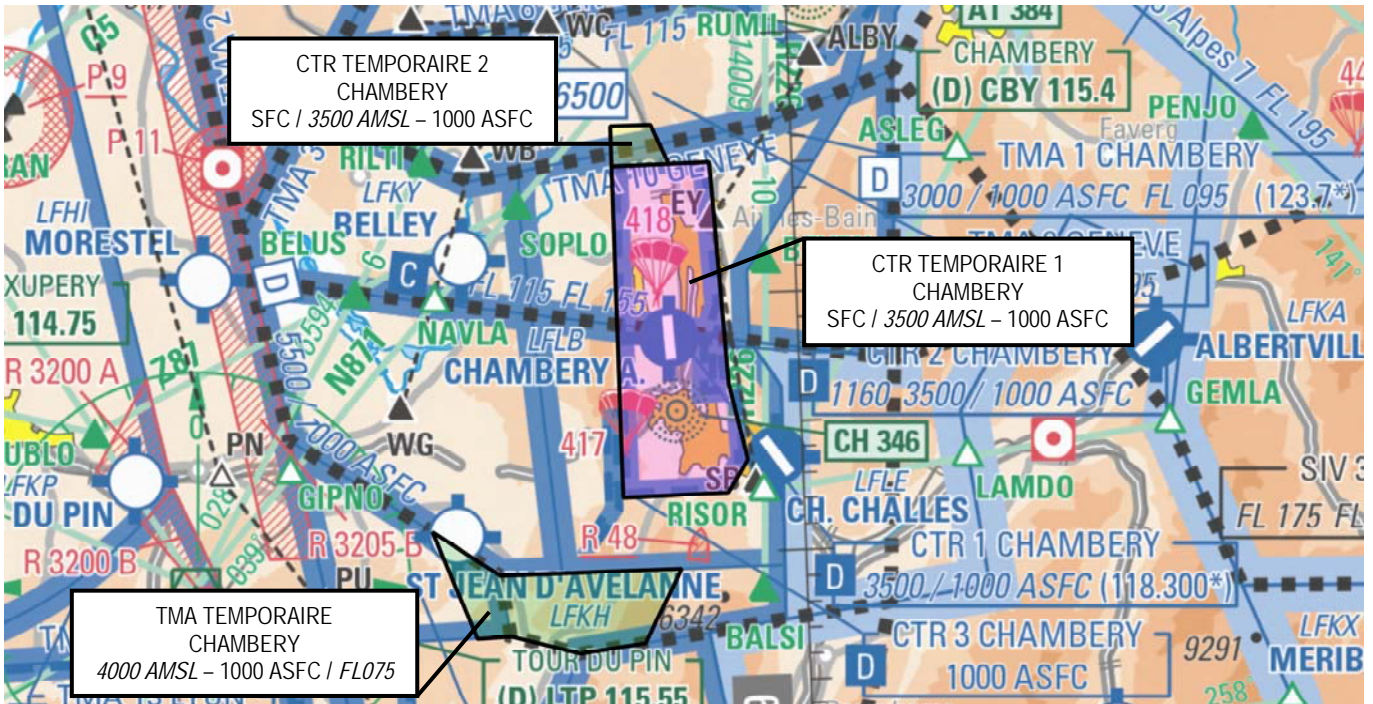

Extrait carte 1/1.000.000 SIA Edition 2022

ACTIVITÉ

Vol IFR et circulation Aérodrome.

DATES ET HEURES D'ACTIVITÉ

CTR Temporaire 1 Chambéry :

-activable du 01 décembre 2022 au 19 avril 2023 pendant les horaires ATS publiés à l'AIP.

CTR Temporaire 2 Chambéry et TMA temporaire Chambéry :

-activable(s) du vendredi 09 décembre 2022 au lundi 10 avril 2023, du vendredi 00h00 UTC au lundi 10h59 UTC.

-activable(s) le 02 janvier 2023 (horaires ATS).

INFORMATION DES USAGERS

Activité réelle connue de :

CHAMBERY INFO : 123.700 MHz

CHAMBERY APP : 121.205 MHz

ATIS CHAMBERY : 127.100 MHz

LYON INFO : 135.525 MHz

GESTIONNAIRE

Organisme de contrôle de Chambéry.

STATUT

CTR Temporaire 1 et 2 Chambéry et TMA temporaire Chambéry : activables, elles se substituent aux parties d'espaces aériens avec lesquels elles interfèrent.

CONDITIONS DE PENETRATION

CTR temporaires : espace aérien de classe D
TMA temporaire : espace aérien de classe E

SERVICES RENDUS

Contrôle, information de vol et alerte.

LIMITES LATÉRALES ET VERTICALES

CTR Temporaire 1 Chambéry	CTR Temporaire 2 Chambéry	TMA temporaire Chambéry
<u>Limites latérales</u>	<u>Limites latérales</u>	<u>Limites latérales</u>
45°36'28"N, 005°56'03"E 45°36'28"N, 005°56'44"E 45°33'34"N, 005°56'57"E 45°32'18"N, 005°55'48"E 45°32'15"N, 005°50'00"E 45°45'04"N, 005°50'00"E 45°45'05"N, 005°53'10"E 45°45'06"N, 005°55'25"E 45°36'28"N, 005°56'03"E	45°46'38"N, 005°50'00"E 45°46'38"N, 005°52'14"E 45°45'05"N, 005°53'10"E 45°45'04"N, 005°50'00"E 45°46'38"N, 005°50'00"E	45°29'26"N, 005°53'05"E 45°26'37"N, 005°50'56"E 45°26'18"N, 005°47'20"E 45°27'04"N, 005°43'33"E 45°27'01"N, 005°41'42"E 45°31'11"N, 005°39'24"E 45°29'25"N, 005°43'04"E 45°29'26"N, 005°53'05"E
<u>Limites verticales :</u>	<u>Limites verticales :</u>	<u>Limites verticales :</u>
SFC /3500ft AMSL- 1000ft ASFC	SFC /3500ft AMSL- 1000ft ASFC	4000ft AMSL ou 1000ft ASFC/ FL075