

Objet : Création de 2 zones réglementées temporaires (ZRT) : PLANEURS « Alpilles ECHO » et « Alpilles WHISKY ».

En vigueur : du 19 novembre 2022 au 17 mai 2023

Lieu : FIR Marseille LFMM, AD : AD : Marseille Provence LFML

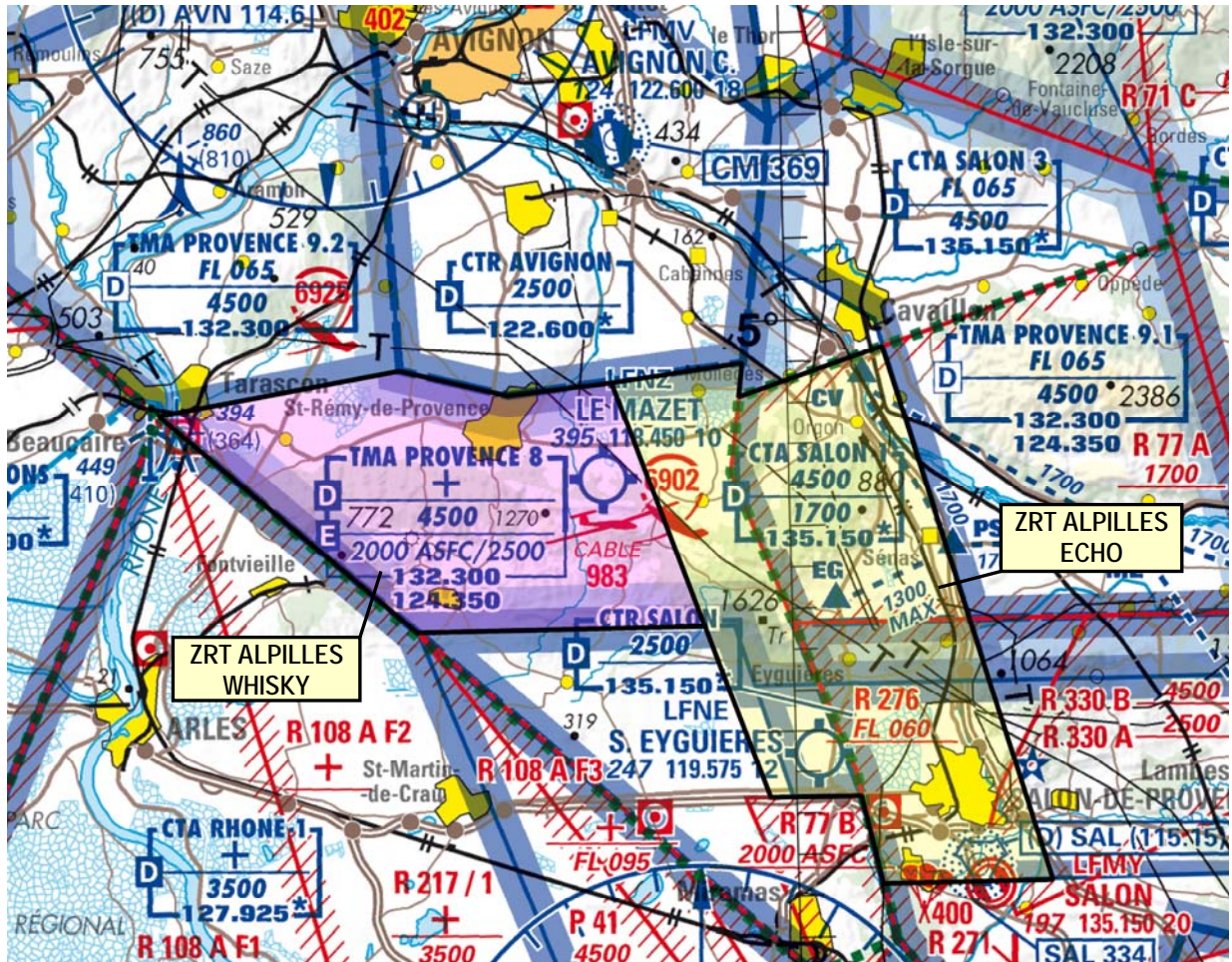

ACTIVITÉ

Activité véliplane exclusivement réservée aux organisations signataires d'un protocole avec le gestionnaire des ZRT. Présence de planeurs sans transpondeurs pendant l'activité.

DATES ET HEURES D'ACTIVITÉ

Du 19 novembre 2022 au 17 mai 2023 de SR-30 à SS+30.

INFORMATION DES USAGERS

Activité réelle et plafond utilisé connus de :

ZRT Alpilles ECHO : PROVENCE 124.350 MHz
ZRT Alpilles WHISKY : PROVENCE 132.300 MHz

GESTIONNAIRE

CCAMP

STATUT

Zones réglementées temporaires (ZRT) qui se substituent aux portions d'espaces aériens avec lesquelles elles interfèrent.

CONDITIONS DE PÉNÉTRATION

CAG IFR/CAM I et T :

Contournement obligatoire pendant l'activité sauf pour les aéronefs assurant des missions de sécurité publique, d'assistance ou de sauvetage lorsque leur mission ne permet pas le contournement de la ZRT, ou sur instruction du contrôle.

CAG VFR, CAM V :

Pénétration VFR sur autorisation de Provence APP.
Contact radio obligatoire avec Provence APP.

SERVICES RENDUS

Information de vol et alerte.

LIMITES LATÉRALES ET VERTICALES

<p>ZRT ALPILLES WHISKY 55</p> <p>043°48'01.00" N, 004°38'37.45" E 043°49'00.00" N, 004°46'50.00" E 043°48'20.00" N, 004°50'30.00" E 043°48'35.26" N, 004°54'02.44" E 043°42'36.96" N, 004°57'01.51" E 043°42'37.00" N, 004°47'16.00" E 043°48'01.00" N, 004°38'37.45" E</p> <p>4500 FT AMSL / FL 055</p>	<p>ZRT ALPILLES ECHO 55</p> <p>043°48'35.26" N, 004°54'02.44" E 043°49'00.00" N, 004°58'30.00" E 043°48'10.00" N, 004°58'21.00" E 043°49'19.67" N, 005°03'16.44" E 043°36'14.15" N, 005°08'36.56" E 043°36'14.99" N, 005°02'51.54" E 043°38'23.00" N, 005°02'12.00" E 043°38'24.60" N, 004°59'07.10" E 043°42'36.96" N, 004°57'01.51" E 043°48'35.26" N, 004°54'02.44" E</p> <p>4500 FT AMSL / FL 055</p>
<p>ZRT ALPILLES WHISKY 65</p> <p>043°48'01.00" N, 004°38'37.45" E 043°49'00.00" N, 004°46'50.00" E 043°48'20.00" N, 004°50'30.00" E 043°48'35.26" N, 004°54'02.44" E 043°42'36.96" N, 004°57'01.51" E 043°42'37.00" N, 004°47'16.00" E 043°48'01.00" N, 004°38'37.45" E</p> <p>4500 FT AMSL / FL 065</p>	<p>ZRT ALPILLES ECHO 65</p> <p>043°48'35.26" N, 004°54'02.44" E 043°49'00.00" N, 004°58'30.00" E 043°48'10.00" N, 004°58'21.00" E 043°49'19.67" N, 005°03'16.44" E 043°36'14.15" N, 005°08'36.56" E 043°36'14.99" N, 005°02'51.54" E 043°38'23.00" N, 005°02'12.00" E 043°38'24.60" N, 004°59'07.10" E 043°42'36.96" N, 004°57'01.51" E 043°48'35.26" N, 004°54'02.44" E</p> <p>4500 FT AMSL / FL 065</p>
<p>ZRT ALPILLES WHISKY 85</p> <p>043°48'01.00" N, 004°38'37.45" E 043°49'00.00" N, 004°46'50.00" E 043°48'20.00" N, 004°50'30.00" E 043°48'35.26" N, 004°54'02.44" E 043°42'36.96" N, 004°57'01.51" E 043°42'37.00" N, 004°47'16.00" E 043°48'01.00" N, 004°38'37.45" E</p> <p>4500 FT AMSL / FL 085</p>	<p>ZRT ALPILLES ECHO 85</p> <p>043°48'35.26" N, 004°54'02.44" E 043°49'00.00" N, 004°58'30.00" E 043°48'10.00" N, 004°58'21.00" E 043°49'19.67" N, 005°03'16.44" E 043°36'14.15" N, 005°08'36.56" E 043°36'14.99" N, 005°02'51.54" E 043°38'23.00" N, 005°02'12.00" E 043°38'24.60" N, 004°59'07.10" E 043°42'36.96" N, 004°57'01.51" E 043°48'35.26" N, 004°54'02.44" E</p> <p>4500 FT AMSL / FL 085</p>
<p>ZRT ALPILLES WHISKY 115</p> <p>043°48'01.00" N, 004°38'37.45" E 043°49'00.00" N, 004°46'50.00" E 043°48'20.00" N, 004°50'30.00" E 043°48'35.26" N, 004°54'02.44" E 043°42'36.96" N, 004°57'01.51" E 043°42'37.00" N, 004°47'16.00" E 043°48'01.00" N, 004°38'37.45" E</p> <p>4500 FT AMSL / FL 115</p>	<p>ZRT ALPILLES ECHO 115</p> <p>043°48'35.26" N, 004°54'02.44" E 043°49'00.00" N, 004°58'30.00" E 043°48'10.00" N, 004°58'21.00" E 043°49'19.67" N, 005°03'16.44" E 043°36'14.15" N, 005°08'36.56" E 043°36'14.99" N, 005°02'51.54" E 043°38'23.00" N, 005°02'12.00" E 043°38'24.60" N, 004°59'07.10" E 043°42'36.96" N, 004°57'01.51" E 043°48'35.26" N, 004°54'02.44" E</p> <p>4500 FT AMSL / FL 115</p>

DISPOSITIONS PARTICULIÈRES

ZRT Alpilles ECHO : non activable si la zone réglementée LF-R 276 active.