

**Objet :** Création de Zones Réglementées Temporaires (ZRT) pour l'exercice "LIBECCIU 26", entre Limoges et Tours.

**En vigueur :** Du lundi 11 mai au mercredi 20 mai 2026

**Lieux :** FIR : Bordeaux LFBB , Paris LFFF

### CARTE GLOBALE EXERCICE

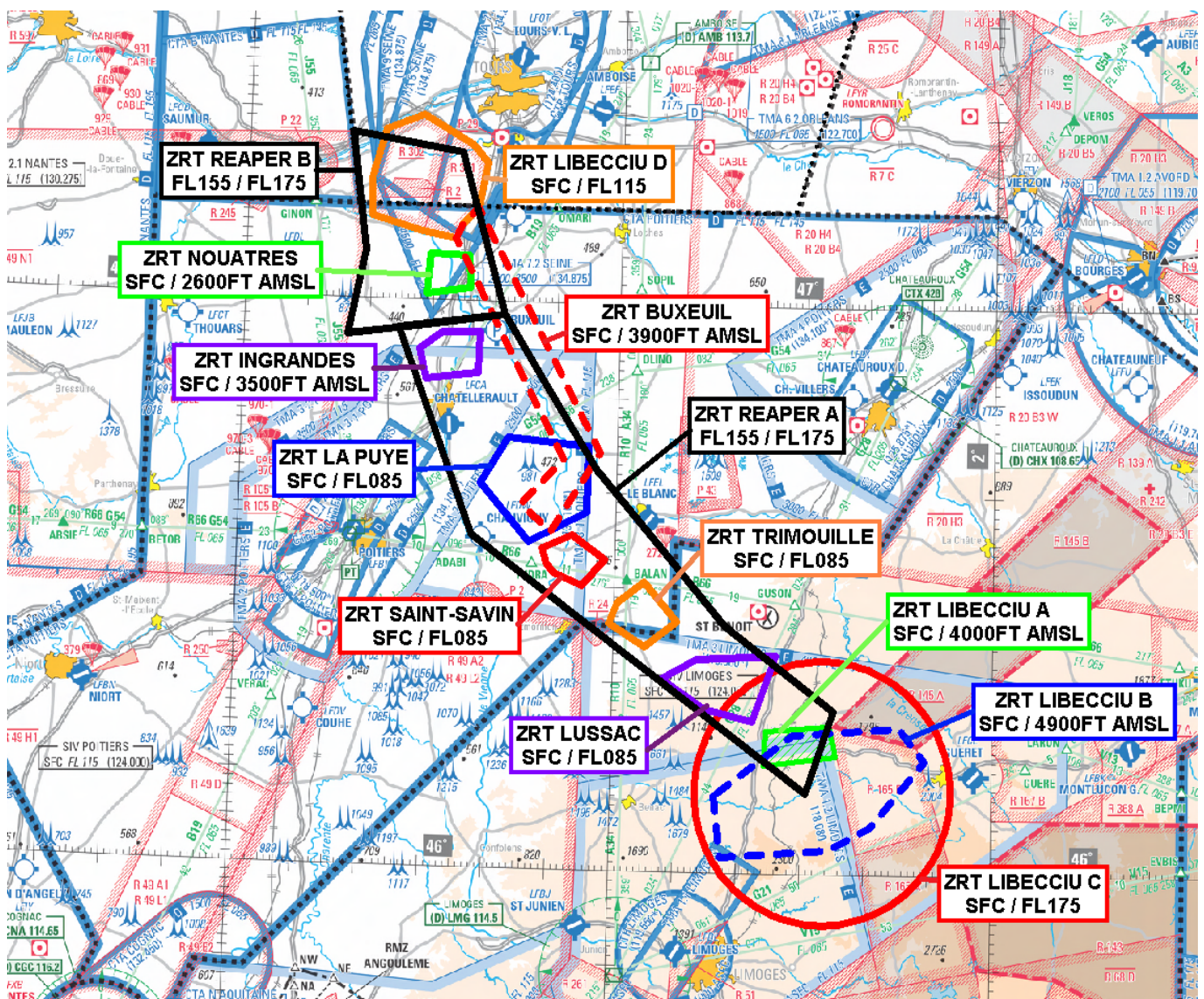

Extrait carte 1/1 000 000 SIA - Édition 2 2025

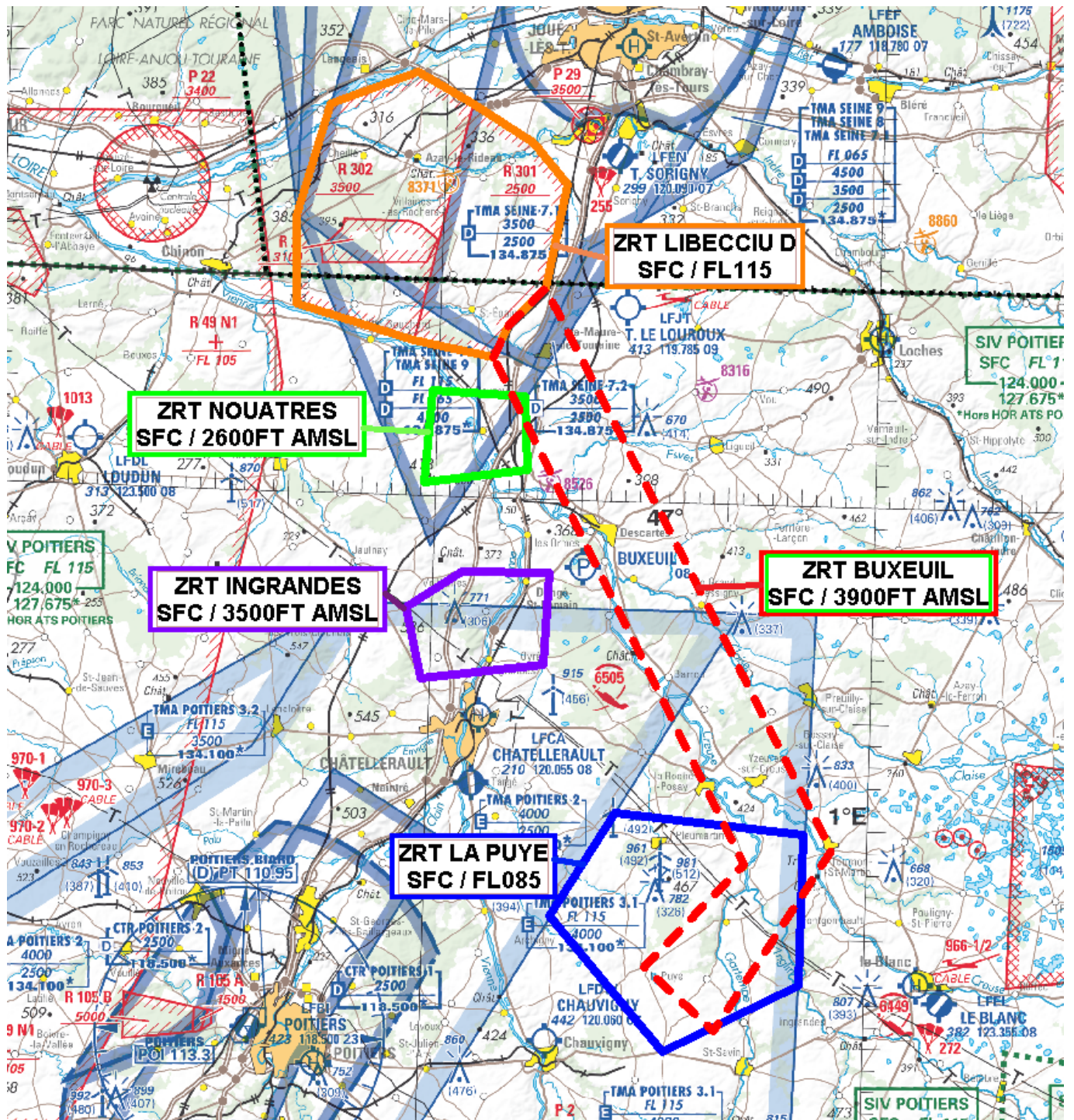

Extrait carte OACI au 1/500 000 - Édition 2025 IGN

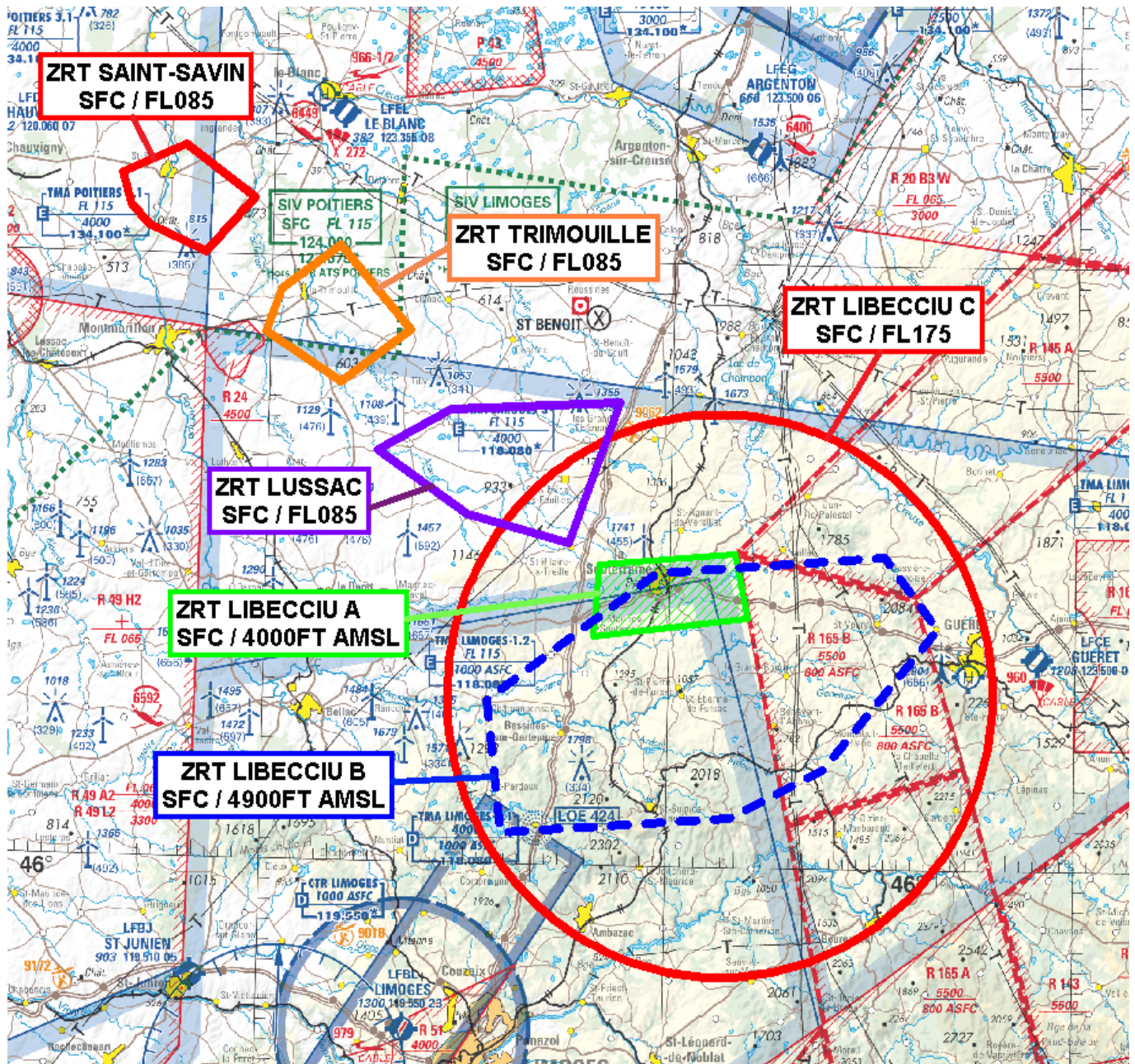

Extrait carte OACI au 1/500 000 - Edition 2025 IGN

**ACTIVITÉ**

Exercice comprenant des vols d'hélicoptères, d'avions de combat, d'aéronefs d'état sans équipage à bord et de l'activité parachutage notamment avec dérive sous voile.

**DATES ET HEURES D'ACTIVITÉ**

Les ZRT sont activables durant ces créneaux :

**ZRT LIBECCIU A**

- Du 13 mai 2026 à 1300 au 14 mai 2026 à 1300

**ZRT LIBECCIU B**

- Le 13 mai 2026 de 0230 à 1900 - *un créneau le matin de 4 heures et un créneau en fin d'après-midi de 1 heure*

**ZRT LIBECCIU C**

- Du 11 mai 2026 à 2000 au 12 mai 2026 à 0300 - *Deux créneaux de 1 heure*

**ZRT LIBECCIU D**

- Du 18 mai 2026 à 1830 au 19 mai 2026 à 0400

**ZRT LUSSAC**

- Du 14 mai 2026 à 1600 au 15 mai 2026 à 1200

**ZRT TRIMOUILLE**

- Du 15 mai 2026 à 1400 au 16 mai 2026 à 1200

**ZRT SAINT SAVIN**

- Du 16 mai 2026 à 1200 au 17 mai 2026 à 1200

**ZRT LA PUYE**

- Du 17 mai 2026 à 0800 au 19 mai 2026 à 0500

**ZRT INGRANDES**

- Du 16 mai 2026 à 1600 au 17 mai 2026 à 0800

- Le 18 mai 2026 de 0500 à 1200

**ZRT BUXEUIL**

- Du 18 mai 2026 à 1700 au 19 mai 2026 à 0400

- Du 19 mai 2026 à 1900 au 20 mai 2026 à 0030

**ZRT NOUATRES**

- Du 18 mai 2026 à 1500 au 19 mai 2026 à 0100

**ZRT REAPER A**

- Du 11 mai 2026 à 0800 au 18 mai 2026 à 1200 - *2 créneaux de 3 heures maximum par jour*

**ZRT REAPER B**

- Du 18 mai 2026 à 0600 au 20 mai 2026 à 1000 - *2 créneaux de 3 heures maximum par jour*

**INFORMATION DES USAGERS**

Activité réelle connue de:

- LIMOGES INFO : 124,050 MHz
- POITIERS INFO : 124,000 MHz
- TOURS TWR/INFO : 124,400 MHz
- SEINE INFO : 127,815 MHz
- BORDEAUX ACC : *fréquences de controle*
- RAKI (CDC Cinq Mars La Pile) : 143,550 MHz 317,500 MHz
- MARINA (CDC Mont de Marsan) : 143,550 MHz 317,500 MHz

**GESTIONNAIRES****ZRT LIBECCIU A/B/D, LUSSAC, TRIMOUILLE, SAINT-SAVIN, LA PUYE, INGRANDES, BUXEUIL, NOUATRES :**

Directeur d'exercice (DIREX)

**ZRT REAPER A/B :**

Centre de détection et de Contrôle (CDC) de Cinq-Mars-la-pile (en cas d'indisponibilité le CDC de remplacement)

**ZRT LIBECCIU C :**

Centre de détection et de Contrôle (CDC) de Lyon Mont-Verdun (en cas d'indisponibilité le CDC de remplacement)

**STATUT**

Zones réglementées temporaires (ZRT) qui se substituent aux portions d'espaces aériens avec lesquels elles interfèrent.

Les ZRT coexistent lorsqu'elles interfèrent entre elles.

**CONDITIONS DE PÉNÉTRATION**

CAG / CAM : contournement obligatoire sauf pour :

- les aéronefs participants à la mission,
- les aéronefs effectuant des activités militaires, de douane, de police, de recherche et sauvetage, de lutte contre les incendies, du transport médical ayant à intervenir dans le cadre de l'exécution de leurs missions et lorsque celles-ci ne permettent pas le contournement de la zone, après accord du DIREX.

**Toutes les activités aériennes sportives et récréatives situées à l'intérieur de la ZRT sont suspendues durant les créneaux d'activation.****SERVICES RENDUS****ZRT LIBECCIU A/B/D, LUSSAC, TRIMOUILLE, SAINT-SAVIN, LA PUYE, INGRANDES, BUXEUIL, NOUATRES :**

Service d'information de vol et d'alerte rendus par les organismes habituels.

**ZRT REAPER A/B, ZRT LIBECCIU C :****CAM** : contrôle, information de vol et alerte.**CAG** : Service d'information de vol et d'alerte rendus par les organismes habituels.**LIMITES LATÉRALES ET VERTICALES**

<b>ZRT LIBECCIU A</b>	<b>ZRT LIBECCIU B</b>	<b>ZRT LIBECCIU C</b>	<b>ZRT LIBECCIU D</b>
<b>LIMITES LATÉRALES</b> 46°14'58" N,001°24'41" E 46°11'22" N,001°24'23" E 46°12'23" N,001°35'43" E 46°15'35" N,001°34'44" E 46°14'58" N,001°24'41" E	<b>LIMITES LATÉRALES</b> 46°08'05" N,001°16'34" E 46°01'49" N,001°20'22" E 46°02'28" N,001°34'40" E 46°04'55" N,001°41'25" E 46°12'00" N,001°49'44" E 46°15'33" N,001°45'46" E 46°14'34" N,001°29'00" E 46°08'05" N,001°16'34" E	<b>LIMITES LATÉRALES</b> cercle de 14 nm de rayon centré sur 46°08'31" N,001°33'47" E	<b>LIMITES LATÉRALES</b> 47°17'57" N,000°22'01" E 47°19'32" N,000°27'58" E 47°18'09" N,000°31'45" E 47°16'28" N,000°36'02" E 47°14'35" N,000°38'25" E 47°09'44" N,000°37'08" E 47°07'56" N,000°34'37" E 47°06'29" N,000°33'40" E 47°07'11" N,000°28'14" E 47°07'11" N,000°28'14" E 47°08'42" N,000°20'09" E 47°12'45" N,000°19'58" E 47°17'57" N,000°22'01" E
<b>LIMITES VERTICALES</b> SFC / 4000 ft AMSL	<b>LIMITES VERTICALES</b> SFC / 4900 ft AMSL	<b>LIMITES VERTICALES</b> SFC / FL 175	<b>LIMITES VERTICALES</b> SFC / FL 115

<p align="center"><b>ZRT LUSSAC</b></p> <p><b>LIMITES LATÉRALES</b>                  46°20'23" N,001°08'05" E                  46°17'18" N,001°14'48" E                  46°15'57" N,001°22'26" E                  46°23'00" N,001°26'00" E                  46°22'30" N,001°13'32" E                  46°20'23" N,001°08'05" E</p> <p><b>LIMITES VERTICALES</b>                  SFC / FL 085</p>	<p align="center"><b>ZRT TRIMOUILLE</b></p> <p><b>LIMITES LATÉRALES</b>                  46°26'11" N,000°59'38" E                  46°23'45" N,001°05'16" E                  46°26'25" N,001°10'21" E                  46°30'34" N,001°05'04" E                  46°28'21" N,001°00'44" E                  46°26'11" N,000°59'38" E</p> <p><b>LIMITES VERTICALES</b>                  SFC / FL 085</p>	<p align="center"><b>ZRT SAINT SAVIN</b></p> <p><b>LIMITES LATÉRALES</b>                  46°33'55" N,000°48'42" E                  46°32'22" N,000°49'21" E                  46°31'20" N,000°50'40" E                  46°30'05" N,000°55'02" E                  46°32'49" N,000°58'34" E                  46°35'21" N,000°53'24" E                  46°33'55" N,000°48'42" E</p> <p><b>LIMITES VERTICALES</b>                  SFC / FL 085</p>	<p align="center"><b>ZRT LA PUYE</b></p> <p><b>LIMITES LATÉRALES</b>                  46°40'44" N, 000°38'41" E                  46°34'36" N, 000°46'33" E                  46°37'50" N, 000°55'36" E                  46°44'50" N, 000°55'43" E                  46°45'36" N, 000°42'52" E                  46°40'44" N, 000°38'41" E</p> <p><b>LIMITES VERTICALES</b>                  SFC / FL 085</p>
<p align="center"><b>ZRT INGRANDES</b></p> <p><b>LIMITES LATÉRALES</b>                  46°52'22" N,000°37'43" E                  46°56'37" N,000°37'57" E                  46°56'32" N,000°31'58" E                  46°54'48" N,000°28'16" E                  46°51'33" N,000°29'26" E                  46°52'22" N,000°37'43" E</p> <p><b>LIMITES VERTICALES</b>                  SFC / 3500 ft AMSL</p>	<p align="center"><b>ZRT BUXEUIL</b></p> <p><b>LIMITES LATÉRALES</b>                  47°06'29" N,000°33'40" E                  47°07'56" N,000°34'37" E                  47°09'44" N,000°37'08" E                  46°44'09" N,000°57'37" E                  46°35'39" N,000°49'56" E                  46°38'31" N,000°45'09" E                  46°43'22" N,000°51'42" E                  47°06'29" N,000°33'40" E</p> <p><b>LIMITES VERTICALES</b>                  SFC / 3900 ft AMSL</p>	<p align="center"><b>ZRT NOUATRES</b></p> <p><b>LIMITES LATÉRALES</b>                  47°01'19" N,000°36'15" E                  47°04'44" N,000°35'54" E                  47°04'51" N,000°29'40" E                  47°00'38" N,000°29'13" E                  47°01'19" N,000°36'15" E</p> <p><b>LIMITES VERTICALES</b>                  SFC / 2600 ft AMSL</p>	<p align="center"><b>ZRT REAPER A</b></p> <p><b>LIMITES LATÉRALES</b>                  46°08'29" N,001°31'02" E                  46°17'11" N,001°35'16" E                  46°26'08" N,001°17'58" E                  46°42'16" N,000°57'04" E                  46°58'32" N,000°41'54" E                  46°56'54" N,000°24'56" E                  46°35'09" N,000°37'23" E                  46°08'29" N,001°31'02" E</p> <p><b>LIMITES VERTICALES</b>                  FL 155 / FL 175</p>
<p align="center"><b>ZRT REAPER B</b></p> <p><b>LIMITES LATÉRALES</b>                  46°58'32" N,000°41'54" E                  46°56'06" N,000°16'46" E                  47°05'00." N,000°19'20" E                  47°17'32" N,000°16'37" E                  47°15'39" N,000°34'27" E                  46°58'32" N,000°41'54" E</p> <p><b>LIMITES VERTICALES</b>                  FL 155 / FL 175</p>			

<p align="center"><b>ORGANISMES A CONTACTER</b></p>	
<p><b>Avant l'activité :</b></p> <p><b>COMALAT Section Espaces</b>                  Téléphone : 03 87 15 58 87 ou 03 87 15 58 86</p>	<p><b>Pendant l'activité :</b></p> <p><b>Directeur d'exercice (DIREX)</b>                  Téléphone : 06 64 11 03 76 ou 06 48 17 99 48</p> <p><b>Centre de Détection et de Contrôle militaire (CDC) de Cinq mars La Pile</b>                  Téléphone : 02 45 34 15 67</p> <p><b>Centre de Détection et de Contrôle militaire (CDC) de Lyon Mont Verdun (CDC de remplacement)</b>                  Téléphone : 04 87 65 61 99 ou 04 87 65 55 21</p> <p><b>Centre de Détection et de Contrôle militaire (CDC) de Mont-de-Marsan :</b>                  Téléphone : 05 58 06 84 51</p>

**DISPOSITIONS COMPLEMENTAIRES****Restrictions :**

Les zones suivantes ne seront pas activées lorsque les ZRT LIBECCIU A, B et C sont actives :

- LF-R 68 A/B/C/D
- LF-R 368 A/B/C1/C2/E1/E2

Les zones suivantes ne seront pas activées lorsque les ZRT LIBECCIU B et C sont actives :

- LF-R 145
- LF-R 165 A et B

Les zones suivantes ne seront pas activées lorsque la ZRT LIBECCIU C est active :

- LF-R 49 H2

Les zones suivantes ne seront pas activées lorsque la ZRT LIBECCIU D est active :

- LF-R 2
- LF-R 301
- LF-R 302