

Objet : Création de Zones Réglementées Temporaires (12 ZRT) et de Zones Dangereuses Temporaires (5 ZDT) au profit de vols hors vue d'aéronefs sans équipage à bord en baie de Seine et Cotentin

En vigueur : Du lundi 27 avril 2026 au lundi 26 avril 2027

Lieux : FIR : Brest LFRR , Paris LFFF

VUE GLOBALE

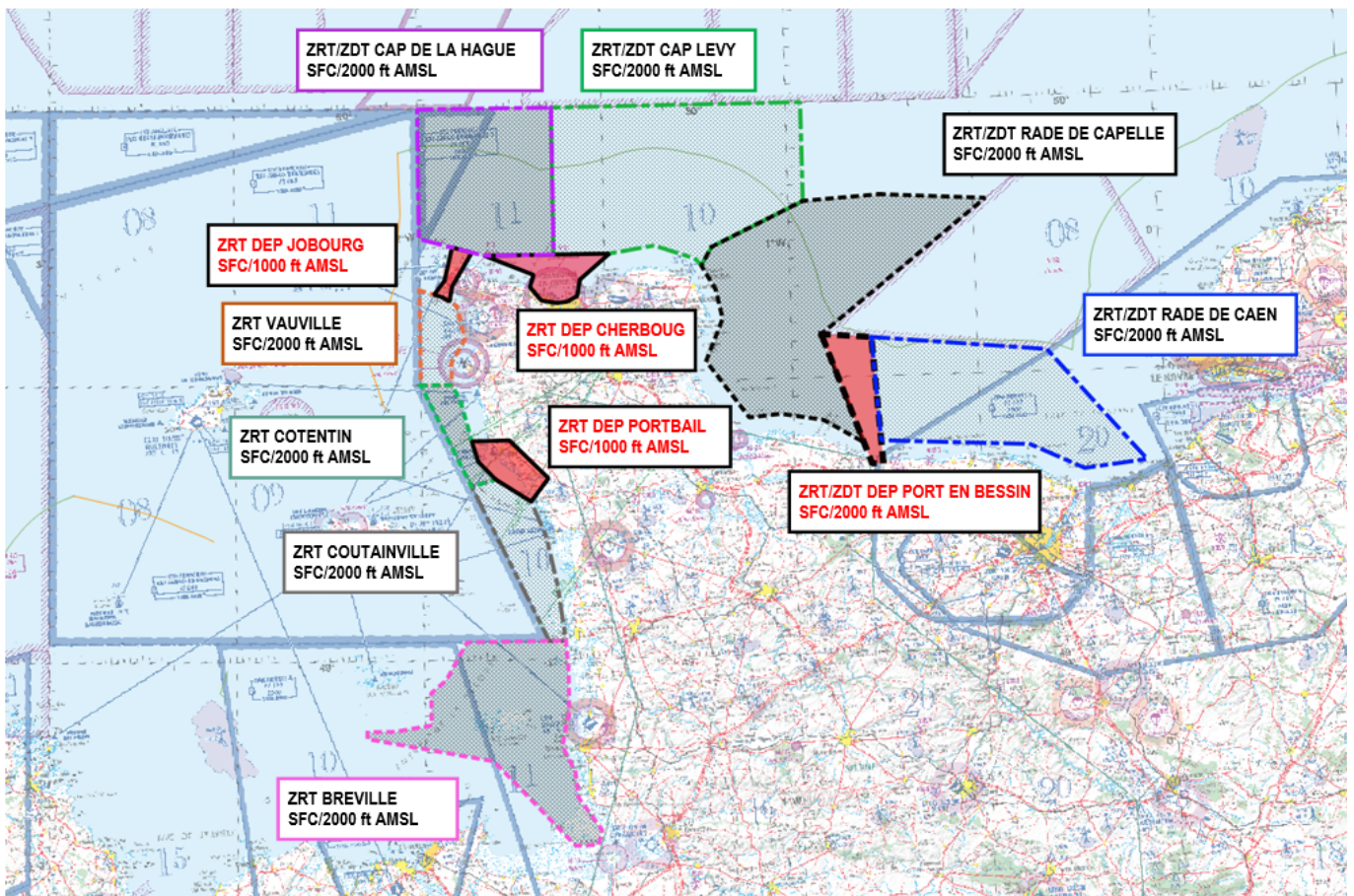

Extrait carte IGN Edition 1/2024

Détails de la partie NORD

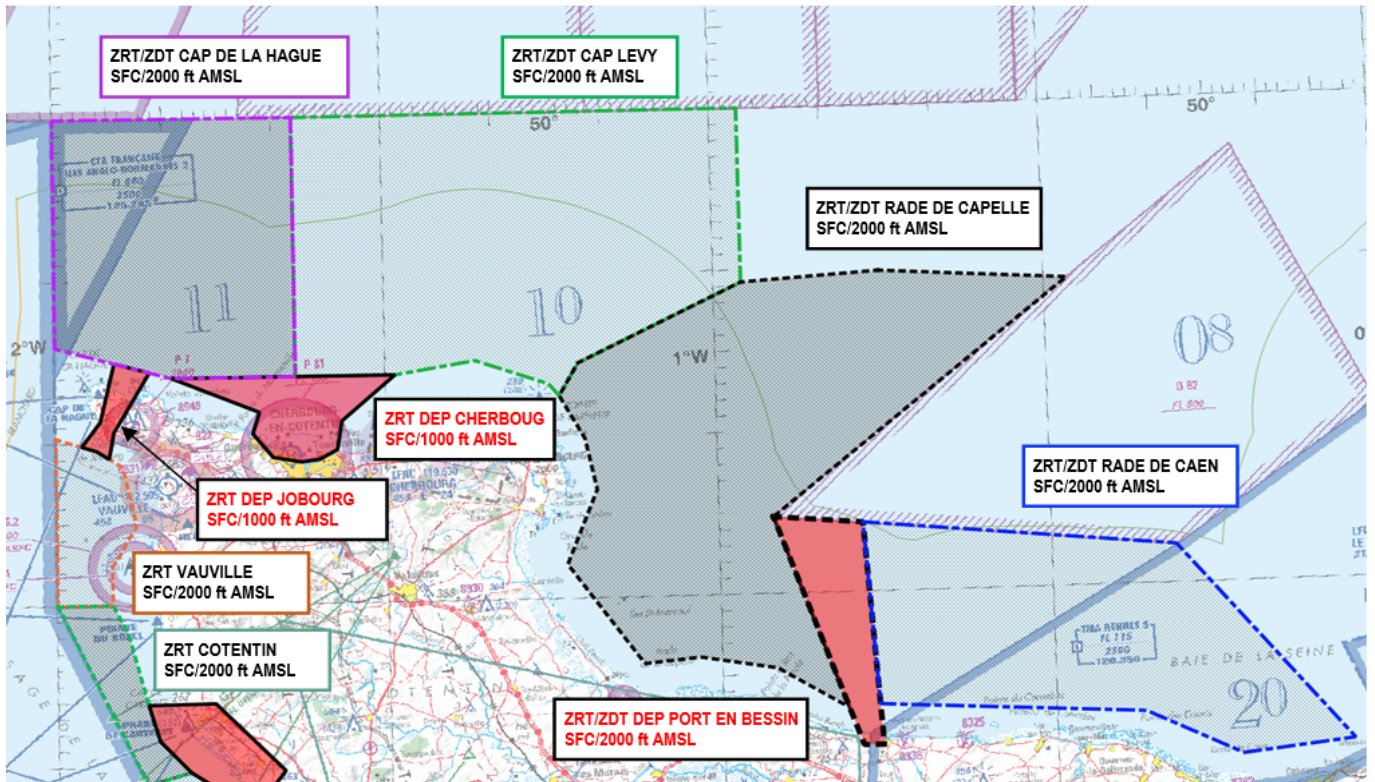

Extrait carte IGN Edition 1/2024

Détails de la partie SUD OUEST

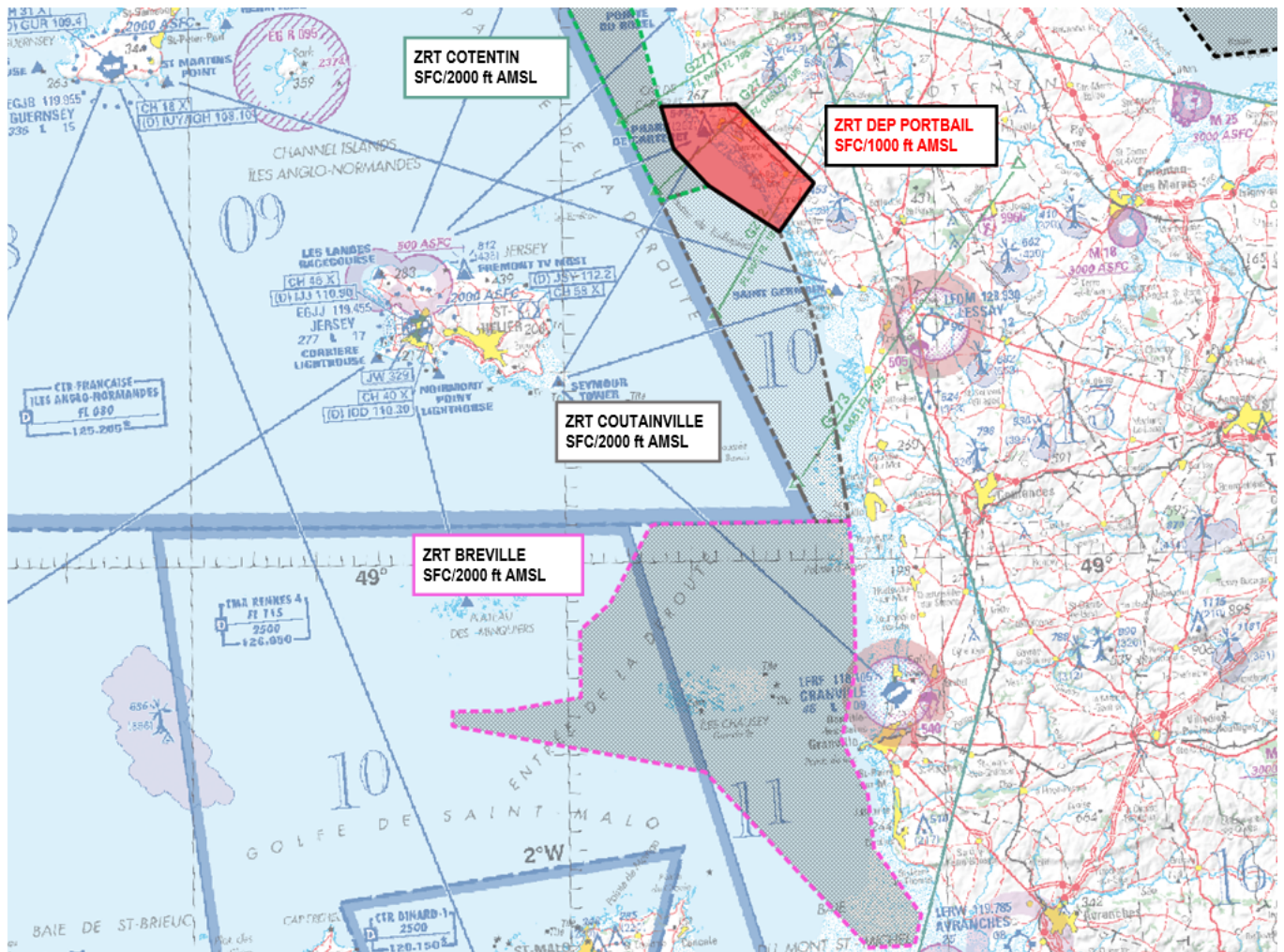

Extrait carte IGN Edition 1/2024

ACTIVITÉ

Vols hors vue d'aéronefs sans équipage à bord, nécessitant une ségrégation des activités aériennes, et réalisant des opérations de surveillance maritime au profit de la Marine nationale.

DATES ET HEURES D'ACTIVITÉ

Zones activables par NOTAM avec un préavis de 24 heures, Activation dérogatoire possible, H24 avec un préavis de 30 minutes, réservée aux cas de force majeure ou aux besoins opérationnels au profit du CENTOPS MANCHE (mission de sûreté, de protection des personnes et des biens).

ZRT/ZDT RADE DE CAEN / ZRT/ZDT RADE DE CAPELLE / ZRT/ZDT CAP LEVY / ZRT/ZDT CAP DE LA HAGUE / ZRT VAUVILLE / ZRT COTENTIN / ZRT COUTAINVILLE / ZRT BREVILLE / ZRT/ZDT DEP PORT EN BESSIN / ZRT DEP CHERBOURG / ZRT DEP JOUBOURG / ZRT DEP PORTBAIL

- Du 27 avril 2026 à 0000 au 26 avril 2027 à 2359

INFORMATION DES USAGERS

Activité réelle connue de :

- RENNES INFO (EN FIR BREST) : 134,200 MHz 126,950 MHz
- RENNES INFO (EN FIR PARIS) : 120,350 MHz
- CHERBOURG INFO : 119,630 MHz
- DINARD TWR : 120,150 MHz

GESTIONNAIRES

CENTOPS MANCHE :

- ◆ TEL : +33 (0)2 33 92 60 40
- ◆ COURRIEL : centops_cherbourg@premar-manche.gouv.fr

STATUT**ZRT/ZDT Cap de la Hague, Cap Lévy, Rade de la Capelle, Rade de Caen, DEP Port en Bessin:**

- ◆ Zones réglementées temporaires (ZRT) pour la partie située en-deçà des 12 NM des côtes (limite des eaux territoriales),
- ◆ Zones dangereuses temporaires (ZDT) pour la partie située au-delà des 12 NM des côtes (limite des eaux territoriales).

Zones réglementées temporaires (ZRT) et zones dangereuses temporaires (ZDT) qui se substituent aux portions des espaces aériens avec lesquelles elles interfèrent.

ZRT Breville, Coutainville, Cotentin, DEP Portbail :

Zones réglementées temporaires (ZRT) qui se substituent aux portions d'espaces aériens avec lesquels elle interfère.

ZRT Vauville :

Zone réglementée temporaire (ZRT) qui coexiste avec les LF-P6.1 et 6.2 et se substituent aux autres portions d'espaces aériens avec lesquels elle interfère.

ZRT DEP Cherbourg :

Zone réglementée temporaire (ZRT) qui coexiste avec la LF-P81 et se substituent aux autres portions d'espaces aériens avec lesquels elle interfère.

ZRT DEP Jobourg :

Zone réglementée temporaire (ZRT) qui coexiste avec la LF-P7 et se substituent aux autres portions d'espaces aériens avec lesquels elle interfère.

CONDITIONS DE PÉNÉTRATION

CAM/CAG : Contournement obligatoire, à l'exception des aéronefs effectuant des activités militaires, de douane, de police, de recherche et sauvetage, de lutte contre les incendies, du transport médical ayant à intervenir dans le cadre de l'exécution de leurs missions et lorsque celles-ci ne permettent pas le contournement de la zone, et après contact avec le CENTOPS Manche - Tél. : +33 (0)2 33 92 60 40.

SERVICES RENDUS

Information de vol et alerte rendus par Rennes INFO

LIMITES LATÉRALES ET VERTICALES

<p align="center">ZRT/ZDT RADE DE CAEN</p> <p align="center">LIMITES LATÉRALES 49°34'15" N - 000°47'02" W 49°32'21" N - 000°18'45" W 49°20'00" N - 000°03'15" W 49°19'17" N - 000°13'21" W 49°22'05" N - 000°22'00" W 49°23'00" N - 000°45'56" W 49°34'15" N - 000°47'02" W</p> <p align="center">LIMITES VERTICALES SFC / 2000 ft AMSL</p>	<p align="center">ZRT/ZDT RADE DE CAPELLE</p> <p align="center">LIMITES LATÉRALES 49°49'45" N - 000°45'00" W 49°49'00" N - 000°27'52" W 49°34'43" N - 000°55'07" W 49°22'50" N - 000°48'45" W 49°25'23" N - 000°55'06" W 49°26'10" N - 001°02'00" W 49°25'51" N - 001°07'05" W 49°32'05" N - 001°13'50" W 49°36'40" N - 001°11'00" W 49°39'50" N - 001°12'00" W 49°42'30" N - 001°14'15" W 49°44'30" N - 001°12'30" W 49°49'15" N - 000°57'30" W 49°49'45" N - 000°45'00" W</p> <p align="center">LIMITES VERTICALES SFC / 2000 ft AMSL</p>	<p align="center">ZRT/ZDT CAP LEVY</p> <p align="center">LIMITES LATÉRALES 49°49'15" N - 000°57'30" W 50°00'00" N - 000°57'30" W 50°00'00" N - 001°38'10" W 49°44'00" N - 001°38'10" W 49°44'00" N - 001°29'07" W 49°44'47" N - 001°21'50" W 49°43'15" N - 001°15'11" W 49°42'30" N - 001°14'15" W 49°44'30" N - 001°12'30" W 49°49'15" N - 000°57'30" W</p> <p align="center">LIMITES VERTICALES SFC / 2000 ft AMSL</p>
<p align="center">ZRT/ZDT CAP DE LA HAGUE</p> <p align="center">LIMITES LATÉRALES 50°00'00" N - 001°38'10" W 49°44'00" N - 001°38'10" W 49°44'00" N - 001°49'26" W 49°45'55" N - 002°00'00" W 50°00'00" N - 002°00'00" W 50°00'00" N - 001°38'10" W</p> <p align="center">LIMITES VERTICALES SFC / 2000 ft AMSL</p>	<p align="center">ZRT VAUVILLE</p> <p align="center">LIMITES LATÉRALES 49°40'19" N - 002°00'00" W 49°39'33" N - 001°56'19" W 49°38'33" N - 001°53'58" W 49°34'55" N - 001°52'47" W 49°32'22" N - 001°55'02" W 49°30'00" N - 001°55'00" W 49°30'00" N - 002°00'00" W 49°32'24" N - 002°00'00" W 49°40'19" N - 002°00'00" W</p> <p align="center">LIMITES VERTICALES SFC / 2000 ft AMSL</p>	<p align="center">ZRT COTENTIN</p> <p align="center">LIMITES LATÉRALES 49°30'00" N - 002°00'00" W 49°30'00" N - 001°55'00" W 49°28'14" N - 001°53'39" W 49°23'56" N - 001°51'58" W 49°21'36" N - 001°50'56" W 49°19'39" N - 001°48'09" W 49°18'54" N - 001°52'03" W 49°30'00" N - 002°00'00" W</p> <p align="center">LIMITES VERTICALES SFC / 2000 ft AMSL</p>
<p align="center">ZRT COUTAINVILLE</p> <p align="center">LIMITES LATÉRALES 49°19'39" N - 001°48'09" W 49°17'11" N - 001°42'31" W 49°13'21" N - 001°40'12" W 49°07'59" N - 001°38'30" W 49°02'00" N - 001°37'21" W 49°02'00" N - 001°40'00" W 49°18'54" N - 001°52'03" W 49°19'39" N - 001°48'09" W</p> <p align="center">LIMITES VERTICALES SFC / 2000 ft AMSL</p>	<p align="center">ZRT BREVILLE</p> <p align="center">LIMITES LATÉRALES 49°02'00" N - 001°37'21" W 48°58'36" N - 001°37'01" W 48°54'16" N - 001°37'01" W 48°50'33" N - 001°38'14" W 48°47'41" N - 001°36'14" W 48°44'54" N - 001°35'49" W 48°41'20" N - 001°32'09" W 48°39'45" N - 001°32'44" W 48°39'40" N - 001°36'23" W 48°49'00" N - 001°49'10" W 48°51'35" N - 002°09'17" W 48°52'18" N - 002°09'15" W 48°52'20" N - 002°09'15" W 48°52'20" N - 002°05'00" W 48°53'00" N - 001°59'00" W 48°56'30" N - 001°59'00" W 48°57'53" N - 001°56'34" W 49°01'53" N - 001°53'16" W 49°02'00" N - 001°52'47" W 49°02'00" N - 001°37'21" W</p> <p align="center">LIMITES VERTICALES SFC / 2000 ft AMSL</p>	<p align="center">ZRT/ZDT DEP PORT EN BESSIN</p> <p align="center">LIMITES LATÉRALES 49°34'43" N - 000°55'07" W 49°34'15" N - 000°47'02" W 49°20'30" N - 000°45'42" W 49°20'30" N - 000°47'30" W 49°34'43" N - 000°55'07" W</p> <p align="center">LIMITES VERTICALES SFC / 2000 ft AMSL</p>

ZRT DEP CHERBOURG	ZRT DEP JOBOURG	ZRT DEP PORTBAIL
<p>LIMITES LATÉRALES 49°44'00"N - 001°49'26"W 49°41'50"N - 001°41'29"W 49°40'31"N - 001°42'07"W 49°39'02"N - 001° 40'18"W 49°38'44"N - 001°37'44"W 49°38'52"N - 001°36'06"W 49°39'28"N - 001°34'27"W 49°41'13"N - 001°34'01"W 49°44'00"N - 001°29'07"W 49°44'00"N - 001°49'26"W</p>	<p>LIMITES LATÉRALES 49°40'42" N - 001°54'43" W 49°44'22" N - 001°51'26" W 49°44'57" N - 001°54'38" W 49°41'20" N - 001°55'57" W 49°39'50" N - 001°57'40" W 49°39'33" N - 001°56'19" W 49°39'04" N - 001°55'11" W 49°40'42" N - 001°54'43" W</p>	<p>LIMITES LATÉRALES 49°23'50"N - 001°51'55"W 49°23'50"N - 001°51'43"W 49°23'53"N - 001°45'52"W 49°19'42"N - 001°39'40"W 49°17'11"N - 001°42'31"W 49°19'39"N - 001°48'11"W 49°21'36"N - 001°50'56"W 49°23'50"N - 001°51'55"W</p>
<p>LIMITES VERTICALES SFC / 1000 ft AMSL</p>	<p>LIMITES VERTICALES SFC / 1000 ft AMSL</p>	<p>LIMITES VERTICALES SFC / 1000 ft AMSL</p>

DISPOSITIONS COMPLEMENTAIRES

- ◆ Des activités complémentaires seront programmées dans la zone LF-D82 "Baie de Seine".
- ◆ Les zones "Rade de la Capelle", "Rade de Caen", "Cap Lévy", "Cap de la Hague", "Vauville", "Cotentin", "Coutainville", "Breville" sont situées à une distance minimale d'1 Nm du littoral (limite terre/mer).
- ◆ Pour minimiser les contraintes sur les usagers CAG VFR :
 - les zones "Rade de la Capelle" et "Rade de Caen" ne sont pas activables simultanément,
 - les zones "Rade de la Capelle" et "Cap Lévy" ne sont pas activables simultanément.
 - les zones "Cotentin" et "Coutainville" ne sont pas activables simultanément.
 - le nombre maximum de zones activables simultanément est limité à :
 - o 1 zone 'DEP'
 - o 1 à 2 zones d'évolution contiguës"