

Objet : Création de 5 ZRT au profit de l'aérodrome de Phalsbourg-Bourscheid (57)

En vigueur : Du jeudi 23 avril 2026 au jeudi 15 avril 2027

Lieu : FIR : REIMS LFEE

CE SUP AIP ANNULE ET REMPLACE LE SUP AIP 058/2026.

CHG : CARTE CORRIGÉE

CARTOGRAPHIE

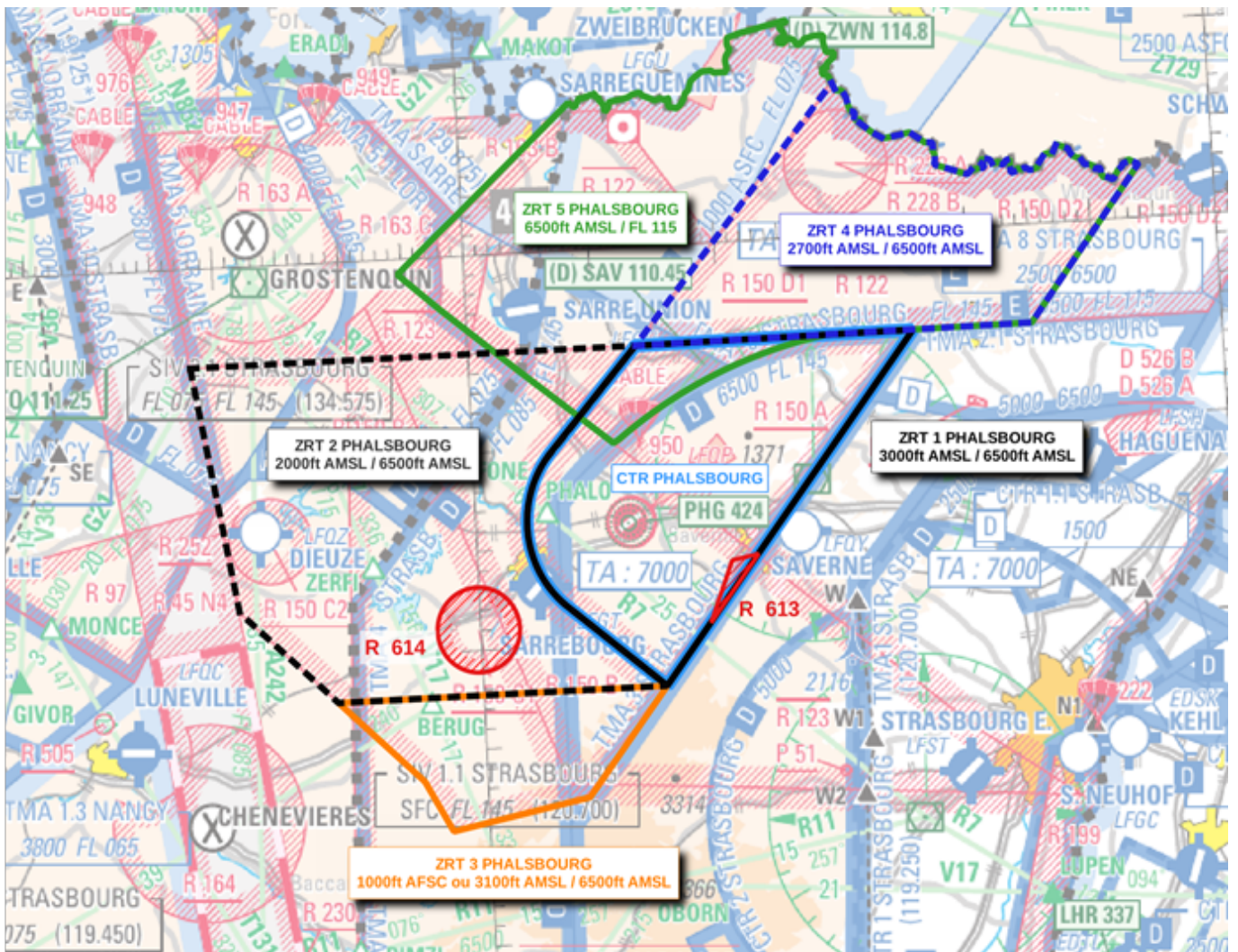

Extrait carte 1/1 000 000 SIA - Édition 1-2025

ACTIVITÉ

Gestion des vols CAM/CAG par Phalsbourg APP/TWR

DATES ET HEURES D'ACTIVITÉ**ZRT 1 PHALSBURG / ZRT 2 PHALSBURG / ZRT 3 PHALSBURG / ZRT 4 PHALSBURG / ZRT 5 PHALSBURG**

- Du 23 avril 2026 au 15 avril 2027 H24 - *Possible activation*

INFORMATION DES USAGERS

Activité réelle connue de :

- PHALSBURG TWR : 129,800 MHz
- PHALSBURG APP : 118,450 MHz
- STRASBOURG INFO : 119,450 MHz 136,135 MHz
- RAI : 118,450 MHz

GESTIONNAIRES

Contrôle Local d'aérodrome (CLA) de Phalsbourg.

STATUT

Zones réglementées temporaires (ZRT) qui se substituent aux portions d'espaces aériens avec lesquelles elles interfèrent.

CONDITIONS DE PÉNÉTRATION

CAG/CAM : sur autorisation de PHALSBURG APP.

SERVICES RENDUS

CAM : Contrôle, information de vol et alerte.

CAG : Information de vol et alerte.

LIMITES LATÉRALES ET VERTICALES		
<p style="text-align: center;">ZRT 1 PHALSBURG</p> <p style="text-align: center;">LIMITES LATÉRALES 48°55'00" N, 007°13'21" E 48°55'00" N, 007°35'27" E 48°37'42" N, 007°14'30" E 48°41'49" N, 007°07'14" E arc horaire de 5.5Nm de rayon centré sur 48°46'08" N, 007°12'23" E 48°49'41" N, 007°06'01" E 48°55'00" N, 007°13'21" E A l'exclusion de la LF-R 613 Reinhardsmunster lorsqu'elle est active</p> <p style="text-align: center;">LIMITES VERTICALES 3000 ft AMSL / 6500 ft AMSL</p>	<p style="text-align: center;">ZRT 2 PHALSBURG</p> <p style="text-align: center;">LIMITES LATÉRALES 48°55'00" N, 006°37'56" E 48°55'00" N, 007°13'21" E 48°49'23" N, 007°05'39" E arc anti-horaire de 5.5Nm de rayon centré sur 48°46'08" N, 007°12'23" E 48°41'49" N, 007°07'14" E 48°37'42" N, 007°14'30" E 48°37'42" N, 006°48'29" E 48°42'30" N, 006°41'00" E 48°55'00" N, 006°37'56" E A l'exclusion de la LF-R 252 Dieuze et LF-R 604 Lorquin lorsqu'elles sont actives.</p> <p style="text-align: center;">LIMITES VERTICALES 2000 ft AMSL / 6500 ft AMSL</p>	<p style="text-align: center;">ZRT 3 PHALSBURG</p> <p style="text-align: center;">LIMITES LATÉRALES 48°37'42" N, 006°48'29" E 48°37'42" N, 007°14'30" E 48°32'16" N, 007°07'58" E 48°30'54" N, 006°57'06" E 48°33'30" N, 006°55'00" E 48°37'42" N, 006°48'29" E</p> <p style="text-align: center;">LIMITES VERTICALES 1000 ft ASFC - 3100 ft AMSL / 6500 ft AMSL</p>
<p style="text-align: center;">ZRT 4 PHALSBURG</p> <p style="text-align: center;">LIMITES LATÉRALES 49°07'44"N, 007°30'05"E Frontière franco-allemande 49°02'41"N, 007°54'06"E 48°55'00"N, 007°44'55"E 48°55'00"N, 007°13'21"E 49°07'44"N, 007°30'05"E A l'exclusion de la LF-R 228A Bitche lorsqu'elle est active</p> <p style="text-align: center;">LIMITES VERTICALES 2700 ft AMSL / 6500 ft AMSL</p>	<p style="text-align: center;">ZRT 5 PHALSBURG</p> <p style="text-align: center;">LIMITES LATÉRALES 49°02'41" N, 007°54'06" E 48°55'00" N, 007°44'55" E 48°55'01" N, 007°28'22" E arc anti-horaire de 25.00Nm de rayon centré sur 48°30'19" N, 007°34'19" E 48°50'08" N, 007°11'14" E 48°53'58" N, 007°04'08" E 48°57'22" N, 006°57'57" E 48°59'14" N, 006°54'44" E 49°01'06" N, 006°57'56" E 49°02'02" N, 006°59'35" E 49°07'30" N, 007°09'02" E frontière franco-allemande 49°02'41.00" N, 007°54'06" E A l'exclusion des portions interférentes de la TMA LORRAINE parties 5 et 5.1 SARRE, de la TMA SARRE et de la LF-R 228 B BITCHE lorsqu'elles sont actives</p> <p style="text-align: center;">LIMITES VERTICALES 6500 ft AMSL / FL 115</p>	

ORGANISMES A CONTACTER

Tour de Phalsbourg : Téléphone : 03 87 25 21 53
 Chef CLA : Téléphone : 03 87 25 21 32

DISPOSITIONS PARTICULIÈRES

Les TMA 1, 2, 3, 4 et 5 PHALSBURG ne seront pas activées durant la mise en œuvre du SUP AIP.