

Objet : Création d'une Zones Réglementées Temporaires (ZRT) pour l'exercice CHAMPIGNY 26 dans la région de Fontevraud

En vigueur : Du mardi 28 avril au vendredi 01 mai 2026

Lieux : FIR : Bordeaux LFBB , Paris LFFF

ZRT CHAMPIGNY

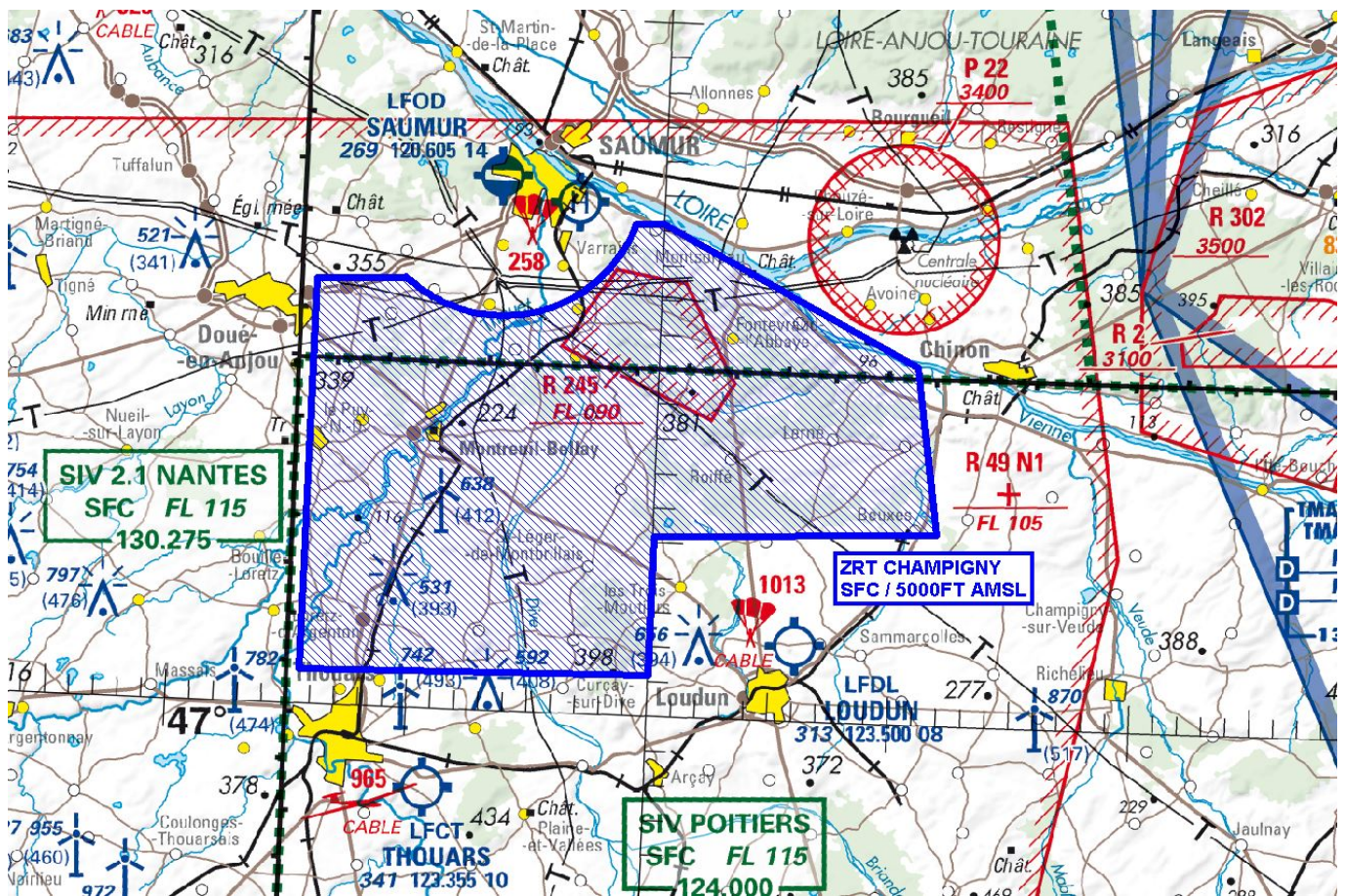

ACTIVITÉ

Exercice militaire mettant en œuvre des aéronefs d'Etat avec et sans équipage à bord.

DATES ET HEURES D'ACTIVITÉ

ZRT CHAMPIGNY activable :

ZRT CHAMPIGNY

- Le 28 avril 2026 de 0300 à 0630
- Du 28 avril 2026 à 1600 au 29 avril 2026 à 0630
- Du 29 avril 2026 à 1900 au 30 avril 2026 à 0630
- Du 30 avril 2026 à 1300 au 01 mai 2026 à 0630

INFORMATION DES USAGERS**Activité réelle connue de :**

- NANTES INFO : 130,275 MHz
- POITIERS INFO : 124,000 MHz

GESTIONNAIRES

Directeur d'exercice (DIREX)

STATUT

Zone réglementée temporaire (ZRT) se substituant aux espaces aériens avec lesquels elle interfère.

CONDITIONS DE PÉNÉTRATION

CAG / CAM : Contournement obligatoire sauf pour :

- Les aéronefs participant à l'exercice ;
- Les aéronefs effectuant des activités militaires, de douane, de police, de recherche et sauvetage, de lutte contre les incendies, du transport médical ayant à intervenir dans le cadre de l'exécution de leurs missions et lorsque celles-ci ne permettent pas le contournement de la zone, après contact et accord du DIREX

SERVICES RENDUS

CAG / CAM : information de vol et alerte.

LIMITES LATÉRALES ET VERTICALES**ZRT CHAMPIGNY****LIMITES LATÉRALES**

47°14'13" N, 000°00'03" W
 47°10'20" N, 000°10'43" E
 47°05'31" N, 000°11'45" E
 47°05'12" N, 000°00'00" E
 47°01'12" N, 000°00'01" W
 47°01'01" N, 000°14'31" W
 47°12'17" N, 000°14'26" W
 47°12'24" N, 000°10'43" W

arc anti-horaire de 4NM de rayon centré sur 47°15'24" N, 000°06'49" W

47°14'11" N, 000°01'13" W

47°14'13" N, 000°00'03" W

A l'exclusion de la LF-R245 FONTEVRAUD

LIMITES VERTICALES

SFC / 5000 ft AMSL

ORGANISMES A CONTACTER**Avant l'activité:****61^{ème} régiment d'artillerie (61RA) :**

Téléphone : 06 71 28 66 07 / 03 25 35 96 05

COMALAT/ Section espaces aériens :

Téléphone : 03 87 15 58 86 / 58 87

Pendant l'activité :**Directeur de l'exercice (DIREX) :**

Téléphone : 06 09 28 07 22

DISPOSITIONS COMPLEMENTAIRES

La LF-R245 FONTEVRAUD pourra être activée au profit de l'exercice

Toutes les activités aériennes sportives et récréatives situées à l'intérieur des ZRT sont suspendues durant les créneaux d'activation.