

**Objet : Création d'une Zone Réglementée Temporaire (ZRT) autour de Lourdes**

**En vigueur : Du vendredi 16 mai au samedi 4 octobre 2025**

Lieu : FIR : Bordeaux LFBB - AD : Tarbes Lourdes Pyrénées LFBT, Tarbes Laloubère LFDT

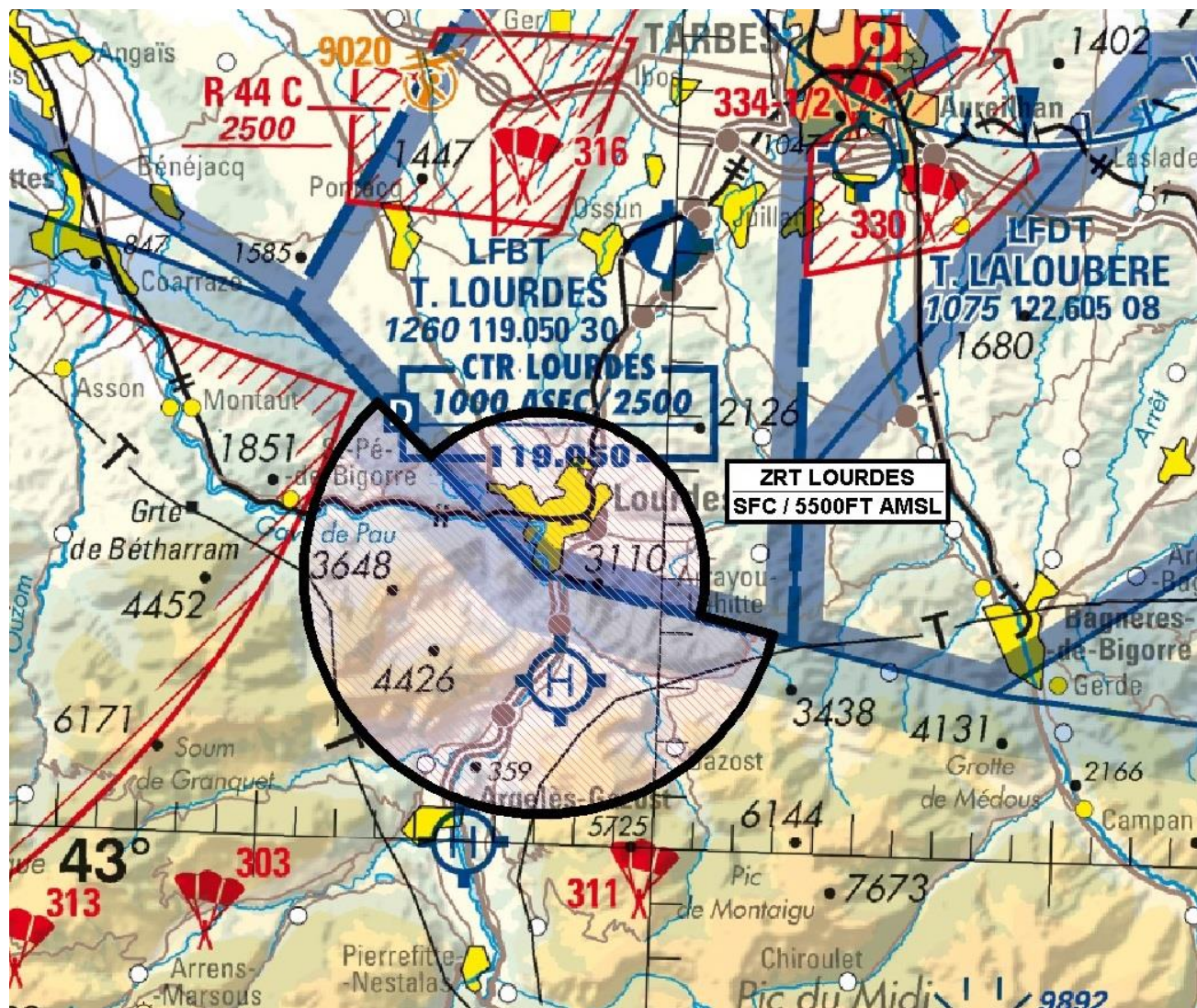

Extrait carte 1/500 000 IGN – Édition 2024

**ACTIVITÉ**

Protection du sanctuaire.

**DATES ET HEURES D'ACTIVITÉ**

ZRT LOURDES activable par NOTAM avec préavis de 48 H :

- Du 16 mai 00h00 au 18 mai 23h59
- Du 12 août 00h00 au 16 août 23h59
- Du 1er octobre 00h00 au 4 octobre 23h59

**INFORMATION DES USAGERS**

LOURDES TWR : 119.050 MHz

**STATUT**

Zone Réglementée Temporaire (ZRT) qui coexiste avec les portions des espaces aériens contrôlés avec lesquelles elle interfère et se substitue aux portions d'espaces aériens non contrôlés avec lesquelles elle interfère.

**GESTIONNAIRE**

DSAC Sud : dsac-s-permanence@aviation-civile.gouv.fr

**CONDITIONS DE PENETRATION****CAG / CAM, et aéronefs sans équipage à bord :**

Contournement obligatoire pendant l'activité réelle sauf pour :

- les aéronefs en IFR au départ et à l'arrivée de l'aérodrome LFBT.
- les aéronefs habilités pour du travail aérien à destination ou au départ de l'héliport de GER.
- les aéronefs effectuant des activités militaires, de douane, de police, de recherche et sauvetage, de lutte contre les incendies, du transport médical ayant à intervenir dans le cadre de l'exécution de leurs missions et lorsque celles-ci ne permettent pas le contournement de la zone.
- les aéronefs bénéficiant d'une dérogation délivrée par la préfecture des Hautes-Pyrénées.
- raison de sécurité impérieuse après contact avec LOURDES TWR.

**SERVICES RENDUS****Dans les parties de la ZRT coexistant avec les espaces aériens contrôlés :**

Les organismes de contrôle habituels rendent les services de la circulation aérienne conformément à la classe des espaces aériens contrôlés précités.

**Dans les parties de la ZRT se substituant aux portions d'espaces aériens non contrôlés :**

Information de vol et alerte.

**LIMITES LATERALES ET VERTICALES****ZRT LOURDES****Limites latérales**

43°08'02" N, 000°07'21" W  
 arc anti-horaire de 4.40 NM de rayon centré sur 43°04'58" N, 000°03'03" W  
 43°04'02" N, 000°02'49" E  
 43°04'20" N, 000°00'57" E  
 arc anti-horaire de 3 NM de rayon centré sur 43°04'58" N, 000°03'03" W  
 43°07'04" N, 000°05'58" W  
 43°08'02" N, 000°07'21" W

**Limites verticales**

SFC / 5500 FT AMSL

**DISPOSITIONS PARTICULIERES**

Les usagers aériens sont invités à consulter quotidiennement des informations complémentaires qui pourraient être portées à leur connaissance par la voie de l'information aéronautique.

**ORGANISME A CONTACTER****Service de la Navigation Aérienne Sud-Ouest / Organisme PYRENEES :**

sna-so-pyrenees-ctl-ld@aviation-civile.gouv.fr  
 TEL : 05 62 32 62 50.