

Objet : Création de Zones Réglementées Temporaires (10 ZRT) pour l'exercice "KRAKEN 25"
En vigueur : Du 09 au 23 mai 2025

Lieu : FIR : Brest LFRR - AD : Cherbourg LFRC, Vauville LFAU

ACTIVITÉ

Exercice mettant en œuvre des aéronefs défense, évoluant en CAM, nécessitant la création de zones réglementées temporaires. Cet exercice comprend des opérations de parachutage avec dérive sous voile et la mise en œuvre d'hélicoptères. Des vols en vue et hors vue d'aéronefs sans équipage à bord seront réalisés.

Vue globale

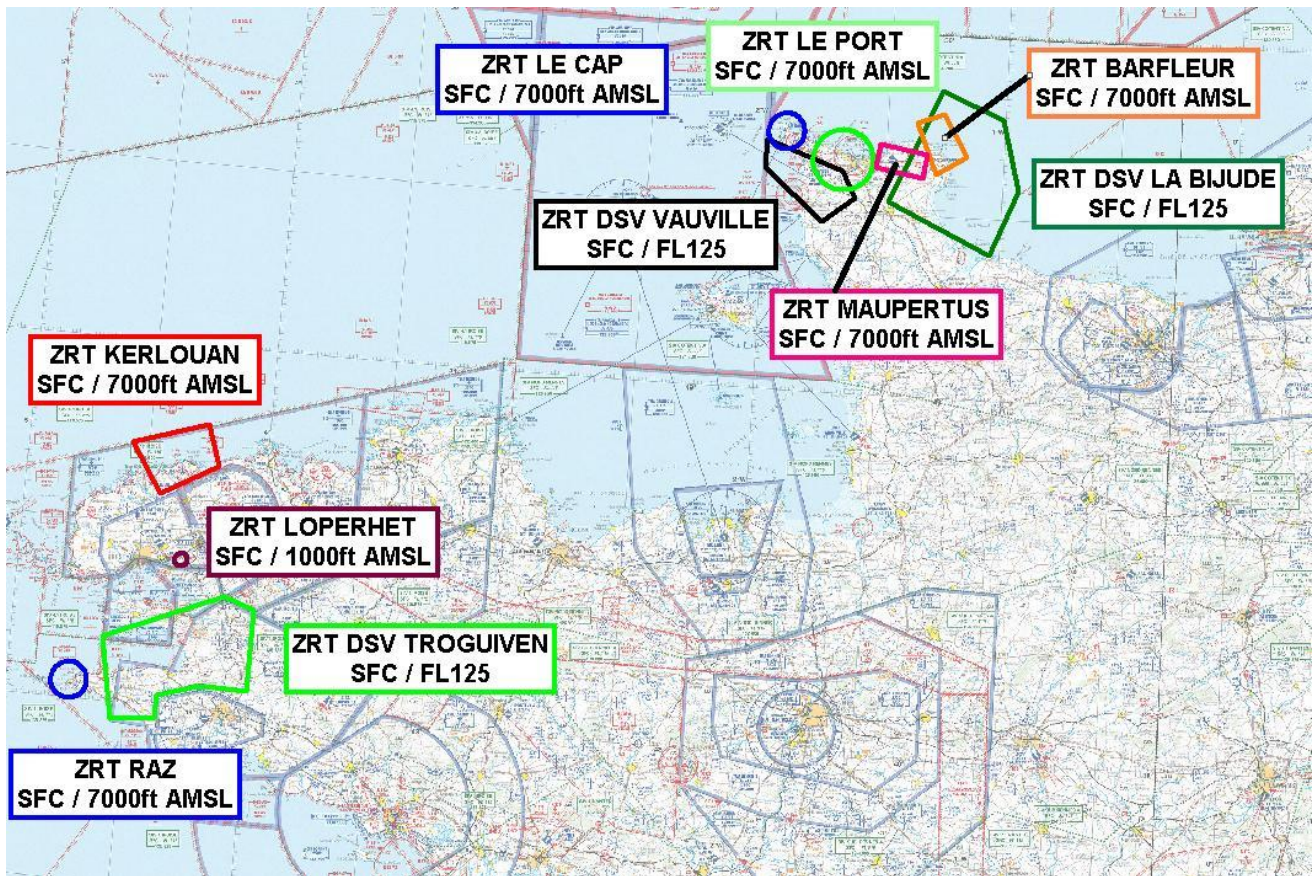

Extrait carte 1/500 000 IGN - Édition 2024

**ZRT DSV VAUVILLE, ZRT DSV LA BIJUDE
et ZRT LE PORT, ZRT LE CAP, ZRT BARFLEUR, ZRT MAUPERTUS**
(Secteur Cotentin)

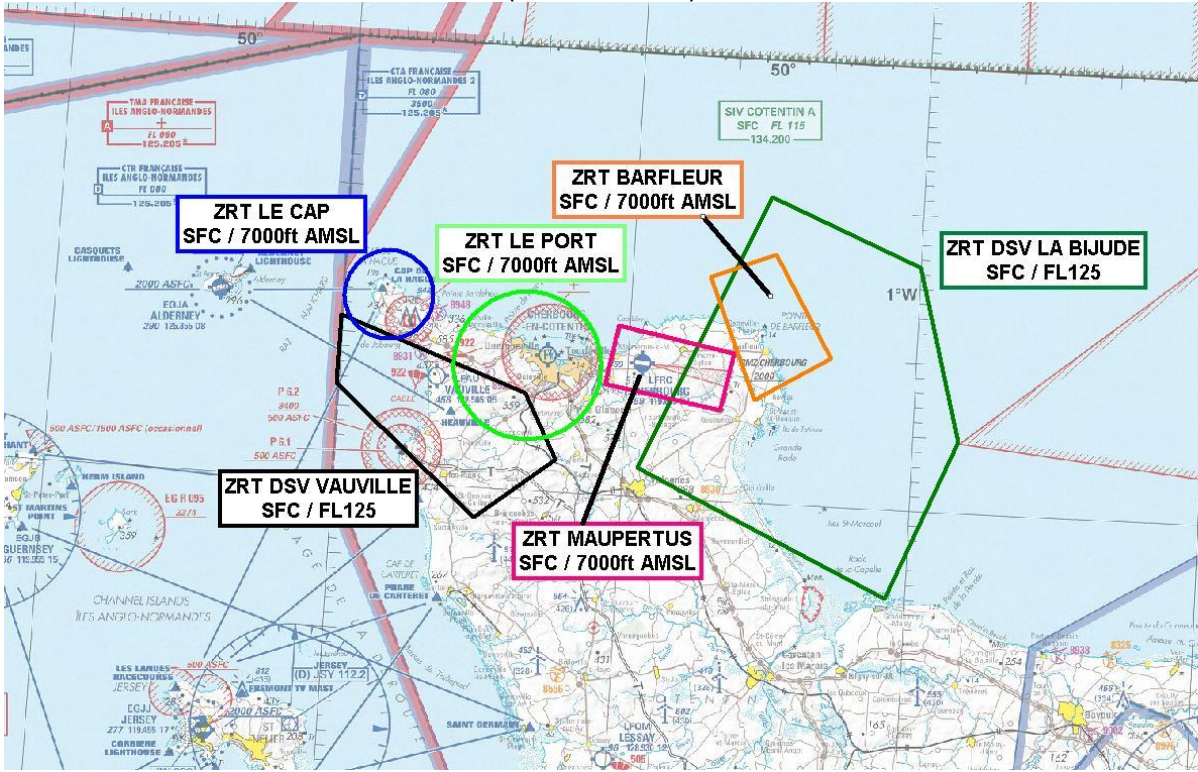

Extrait carte 1/500 000 IGN - Édition 2024

**ZRT DSV TROGUIVEN
ZRT KERLOUAN, ZRT SAINT NICOLAS, ZRT RAZ**
(Secteur Ouest Bretagne)

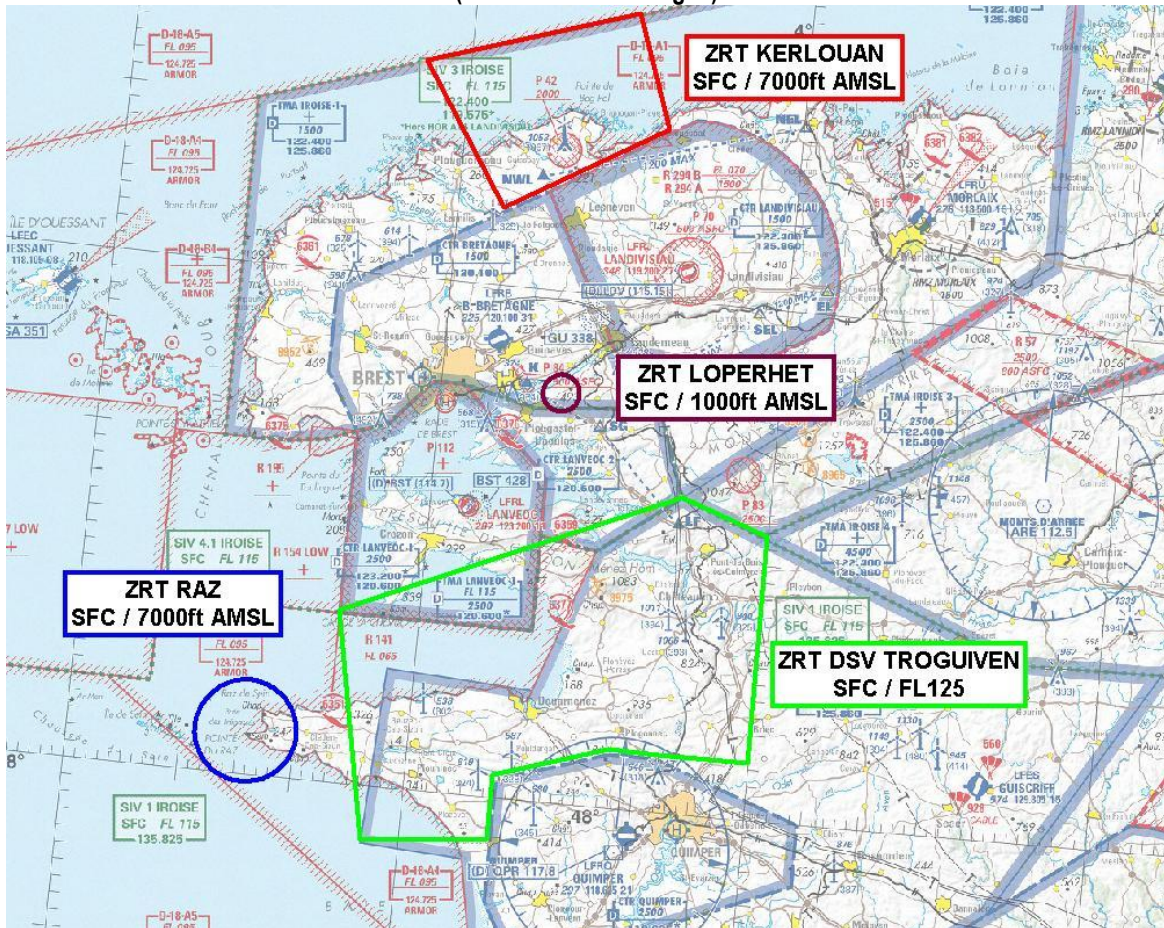

Extrait carte 1/500 000 IGN - Édition 2024

DATES ET HEURES D'ACTIVITÉ**ZRT DSV VAUVILLE et LA BIJUDE ***

Activable :

le 09 mai de 16h00 à 21h00

Le 10 mai de 13h00 à 14h00 (journée de report),

le 13 mai de 13h00 à 14h00 et de 18h00 à 21h59,

le 14 mai de 13h00 à 14h00 et de 18h00 à 21h59

* Les ZRT DSV VAUVILLE et DSV LA BIJUDE ne seront pas actives simultanément.

ZRT LE PORT :

Activable :

du 10 au 15 mai de 17h00 à 23h59,

du 11 au 16 mai de 00h00 à 03h00.

ZRT LE CAP :

Activable :

du 10 mai au 15 mai 21h00 à 23h59.

du 11 mai au 16 mai 00h00 à 03h00.

ZRT BARFLEUR :

Activable :

du 10 au 15 mai de 17h00 à 19h00 et de 21h00 à 23h59,

du 11 au 16 mai de 00h00 à 03h00.

ZRT MAUPERTUS :

Activable :

du 10 au 15 mai de 21h00 à 23h59,

du 11 au 16 mai de 00h00 à 03h00.

ZRT DSV TROGUVEN :

Activable :

le 18 mai de 07h00 à 08h00 et de 18h00 à 21h59.

le 19 mai de 13h00 à 14h00 et de 18h00 à 21h59

Le 22 mai de 19h00 à 23h59,

Le 23 mai de 00h00 à 01h00.

ZRT KERLOUAN :

Activable :

du 19 au 22 mai de 22h00 à 23h59,

du 20 au 23 mai de 00h00 à 03h00.

ZRT RAZ :

Activable :

du 18 au 22 mai de 21h00 à 23h59,

du 19 au 23 mai de 00h00 à 03h00.

ZRT LOPERHET :

Activable :

du 20 mai 21h00 au 21 mai 01h00.

INFORMATION DES USAGERS**ZRT DSV VAUVILLE, ZRT DSV LA BIJUDE
et ZRT LE PORT, ZRT LECAP, ZRT BARFLEUR, ZRT MAUPERTUS**

Activité réelle connue de :

Rennes INFO : 134.200 MHz,

Rennes APP : 134.200 MHz,

Cherbourg INFO : 119.630 MHz

**ZRT DSV TROGUVEN,
et ZRT RAZ, ZRT KERLOUAN, ZRT LOPERHET**

Activité réelle connue de :

Brest Bretagne TWR : 120.100MHz

Iroise INFO : 119.575 MHz, 135,825 MHz

Iroise APP : 119.575 MHz,

Landivisiau APP : 122.400 MHz

Lanvéoc APP : 120.600 MHz

Quimper TWR : 118.625 MHz

STATUT

Zones Réglementées Temporaires (ZRT) qui coexistent avec les portions des espaces aériens contrôlés et les zones interdites avec lesquelles elles interfèrent et se substituent aux portions d'espaces aériens non contrôlés ou réglementés avec lesquelles elles interfèrent.

ORGANISMES GESTIONNAIRES

ZRT DSV VAUVILLE, ZRT DSV LA BIJUDE, ZRT LE PORT, ZRT LE CAP, ZRT BARFLEUR, ZRT MAUPERTUS,
ZRT RAZ, ZRT KERLOUAN, ZRT LOPERHET

Le Directeur d'Exercice (DIREX).

ZRT DSV TROGUIVEN

Lanvéoc APP (120.600 MHz)

CONDITIONS DE PENETRATION

CAM/CAG : Contournement obligatoire, à l'exception des aéronefs :

- autorisés par le Directeur d'Exercice,

- effectuant des activités militaires, de douane, de police, de recherche et sauvetage, de lutte contre les incendies, du transport médical ayant à intervenir dans le cadre de l'exécution de leurs missions et lorsque celles-ci ne permettent pas le contournement de la zone, après contact avec le Directeur d'exercice (DIREX) : +33 (0)6 03 85 48 47

SERVICES RENDUS

CAM / CAG : Dans les espaces aériens contrôlés, les services du contrôle, d'information de vol et d'alerte sont rendus par les organismes de la circulation aérienne habituels.

CAM / CAG : Dans les espaces aériens non contrôlés, les services d'information de vol et d'alerte sont rendus par les organismes de la circulation aérienne habituels.

LIMITES LATERALES ET VERTICALES

ZRT DSV VAUVILLE	ZRT DSV LA BIJUDE
<p style="text-align: center;"><u>Limites latérales</u></p> <p>49°41'03"N, 002°00'00"W 49°36'28"N, 001°40'19"W 49°32'05"N, 001°36'47"W 49°27'53"N, 001°44'59"W 49°36'23"N, 002°00'00"W 49°41'03"N, 002°00'00"W</p> <p style="text-align: center;"><u>Limites verticales</u> SFC / FL125</p>	<p style="text-align: center;"><u>Limites latérales</u></p> <p>49°50'40"N, 001°15'45"W 49°46'23"N, 000°59'56"W 49°34'43"N, 000°55'08"W 49°23'52"N, 001°01'58"W 49°31'51"N, 001°28'14"W 49°50'40"N, 001°15'45"W</p> <p style="text-align: center;"><u>Limites verticales</u> SFC / FL125</p>
<p style="text-align: center;">ZRT LE CAP</p> <p style="text-align: center;"><u>Limites latérales</u></p> <p>cercle de 3 NM de rayon centré sur 49°42'33"N, 001°55'07"W</p> <p style="text-align: center;"><u>Limites verticales</u> SFC / 7000ft AMSL</p>	<p style="text-align: center;">ZRT LE PORT</p> <p style="text-align: center;"><u>Limites latérales</u></p> <p>cercle de 5 NM de rayon centré sur 49°38'20" N, 001°40'17" W</p> <p style="text-align: center;"><u>Limites verticales</u> SFC / 7000ft AMSL</p>

<p style="text-align: center;">ZRT BARFLEUR</p> <p style="text-align: center;"><u>Limites latérales</u></p> <p>49°46'47"N, 001°15'01"W 49°39'56"N, 001°08'45"W 49°36'50"N, 001°16'33"W 49°45'03"N, 001°21'45"W 49°46'47"N, 001°15'01"W</p> <p style="text-align: center;"><u>Limites verticales</u> SFC / 7000ft AMSL</p>	<p style="text-align: center;">ZRT MAUPERTUS</p> <p style="text-align: center;"><u>Limites latérales</u></p> <p>49°41'22"N, 001°31'01"W 49°39'57"N, 001°18'55"W 49°36'02"N, 001°19'58"W 49°37'25"N, 001°32'05"W 49°41'22"N, 001°31'01"W</p> <p style="text-align: center;"><u>Limites verticales</u> SFC / 7000ft AMSL</p>
<p style="text-align: center;">ZRT KERLOUAN</p> <p style="text-align: center;"><u>Limites latérales</u></p> <p>48°42'44"N, 004°33'52"W 48°46'35"N, 004°15'21"W 48°39'56"N, 004°11'48"W 48°34'28"N, 004°25'53"W 48°42'44"N, 004°33'52"W</p> <p style="text-align: center;"><u>Limites verticales</u> SFC / 7000ft AMSL</p>	<p style="text-align: center;">ZRT RAZ</p> <p style="text-align: center;"><u>Limites latérales</u></p> <p>cercle de 3 NM de rayon centré sur 48°02'22"N, 004°44'09"W</p> <p style="text-align: center;"><u>Limites verticales</u> SFC / 7000ft AMSL</p>
<p style="text-align: center;">ZRT DSV TROGUVEN</p> <p style="text-align: center;"><u>Limites latérales</u></p> <p>48°18'27"N, 004°07'44"W 48°16'34"N, 004°00'00"W 48°03'12"N, 004°00'00"W 48°03'12"N, 004°07'51"W 48°03'17"N, 004°12'14"W 48°01'11"N, 004°22'12"W 47°57'25"N, 004°22'12"W 47°56'38"N, 004°33'16"W 48°10'00"N, 004°37'00"W 48°18'27"N, 004°07'44"W</p> <p style="text-align: center;"><u>Limites verticales</u> SFC / FL125</p>	<p style="text-align: center;">ZRT LOPERHET</p> <p style="text-align: center;"><u>Limites latérales</u></p> <p>Cercle de 2 km de rayon centré sur 48°23'55"N, 004°19'15"W</p> <p style="text-align: center;"><u>Limites verticales</u> SFC / 1000ft AMSL</p>

DISPOSITIONS COMPLEMENTAIRES

Toutes les activités aériennes sportives et récréatives situées à l'intérieur des ZRT sont suspendues durant les créneaux d'activation.

Aérodrome de Cherbourg Maupertus LFRC accessible uniquement par les aéronefs en CAG/CAM ayant obtenu un PPR (H24), dans les créneaux horaires suivants :

9 mai : 1600-2100

10 mai : 1300-1400 ; 1700-1900 ; 2100-2359

11 et 12 mai : 0000-0300 ; 1700-1900 ; 2100-2359

13 et 14 mai : 0000-0300 ; 1300-1400 ; 1700-2359

15 mai : 0000-0300 ; 1700-1900 ; 2100-2359

16 mai : 0000-0300

Contact : CHERBOURG Manche LFRC :

Gestionnaire de l'aérodrome : +33 (02) 33 88.57.60

PPR 24H, par E-mail auprès du gestionnaire de l'aérodrome :

Cherbourg.aeroport@edeis.com

ORGANISME A CONTACTER

Direction d'exercice : +33 (0)6 03 85 48 47