

**Objet : Création de Zones Réglementées Temporaires (ZRT) et d'une Zone Dangereuse Temporaire (ZDT) au profit de l'exercice ATHENA 2025 Partie SUD-OUEST, en FIR Bordeaux et FIR Brest**

**En vigueur : Du 13 au 22 mai 2025**

Lieu : FIR : Bordeaux LFBB, Brest LFRR - AD : Oloron Herrere LFCO, Pau Pyrénées LFBP, Itxassou LFIX, Dax Seyresse LFBY, Aire sur l'Adour LFDA, Nogaro LFCN, Condom Valence sur Baise LFID, Mont de Marsan LFBM, Rion des Landes LFIL, Mimizan LFCZ, Biscarrosse Parentis LFBS, Cazaux LFBC, Arcachon La Teste de Buch LFCH, Royan Médis LFCY, Pons Avy LFCP, Rochefort Charente-Maritime LFDN, Saint-Jean d'Angély Saint-Denis du Pin LFIY, Cognac Châteaubernard LFBG, Angoulême Brie Champniers LFBU, Saint-Junien LFBJ, Bergerac Dordogne Périgord LFBE, Belvès Saint-Pardoux LFIB, Fumel Montayral LFDX, Sarlat Domme LFDS, Cahors Lalbenque LFCC, Gaillac Lisle-sur-Tarn LFDG, Albi Le Sequestre LFCI, Graulhet Montdragon LFCQ, Villefranche de Rouergue LFCV, la Réole Floudès LFDR, Libourne Artigues de Lussac LFDI, Sainte Foy La Grande LDFD, Marmande Virazeil LFDL, Ribérac-Tourette LFIK

### GENERALITES

#### ACTIVITÉ

Exercice national mettant en œuvre un nombre important d'aéronefs de la Défense, avec ou sans équipage à bord, français et étrangers évoluant en CAM, en toutes conditions de vol et à toutes altitudes.

#### STATUT

Zones réglementées temporaires (ZRT) ou zones dangereuses temporaires (ZDT) qui coexistent avec les espaces aériens contrôlés avec lesquels elles interfèrent et se substituent aux portions d'espaces aériens non contrôlés avec lesquelles elles interfèrent.

#### SERVICES RENDUS

**CAM** : Les services de contrôle, d'information de vol et d'alerte sont rendus dans les ZRT et ZDT par l'organisme gestionnaire.

**CAG** : Dans les parties des ZRT coexistant avec les espaces aériens contrôlés, les organismes de contrôle habituels rendent les services de la circulation aérienne conformément à la classe des espaces aériens contrôlés précités.

#### CALENDRIER

DATES	ZRT/ZDT ACTIVABLES	PAGES
Du 13 au 15 mai	CAYLUS ALPHA Extend	Pages 2, 10 et 11
Du 13 au 16 mai	GAILLAC LOW / MEDIUM	Pages 2, 10 et 11
Du 13 au 20 mai	ZRT ATHENA ALPHA	Pages 2, 6 et 7
Du 13 au 22 mai	ZDT ATHENA CHARLIE, ZRT ATHENA BRAVO, TRINCAT et PARA CAZAUX	Pages 2, 6 et 7
	ZRT CAPTIEUX	Pages 2, et 3 à 5
Du 14 au 17 mai	ZRT ADOUR, SOLFERINO MEDIUM	Pages 2, et 3 à 5
Du 14 au 18 mai	ZRT TRENSACQ LOW	Pages 2, et 3 à 5
Du 14 au 20 mai	ZRT TRENSACQ MEDIUM	Pages 2, et 3 à 5
Du 15 au 16 mai	ZRT NAVARRENX, OLORON STE-MARIE, POMAREZ et MALASQ HIGH / LOW	Pages 2, et 3 à 5
Du 15 au 17 mai	ZRT PIED DE PORT et BEARN	Pages 2, et 3 à 5
Le 16 mai	ZRT CORRIDOR PR, BELVES et CAYLUS ALPHA Extend	Pages 2, 10 et 11
Du 17 au 18 mai	ZRT NAVARRENX, OLORON STE-MARIE, POMAREZ et MALASQ HIGH / LOW	Pages 2, et 3 à 5
	ZRT SOFERINO LOW	Pages 2, et 3 à 5
Du 18 au 19 mai	ZRT SOFERINO LOW	Pages 2, et 3 à 5
Du 19 au 20 mai	ZRT NAVARRENX, OLORON STE-MARIE, POMAREZ et MALASQ HIGH / LOW	Pages 2, et 3 à 5
	SOLFERINO LOW, SAINTES	Pages 2, 3 à 5, 8 et 9
	ZRT CORRIDOR PR, BELVES, PERIGUEUX ALPHA et PERIGUEUX BRAVO	Pages 2, 10 et 11
	ZRT CASTELJALOUX, ZRT 166 A1, ZRT 166 A2 et ZRT 166 B	Pages 2, 12 et 13
Du 19 au 21 mai	ZRT TRENSACQ LOW, GAILLAC LOW et MEDIUM, CAYLUS ALPHA Extend	Pages 2, 3 à 5, 10 et 11
Du 19 au 22 mai	ZRT CHARENTE, LA COURONNE et ZRT PINEAU	Pages 2, 8 et 9
Du 20 au 21 mai	ZRT NAVARRENX, OLORON STE-MARIE, POMAREZ et MALASQ HIGH / LOW	Pages 2, et 3 à 5
	ZRT SAINTES, BELVES, CORRIDOR PR, PERIGUEUX ALPHA et PERIGUEUX BRAVO	Pages 2, 10 et 11
Du 21 au 22 mai	ZRT SAINTES	Pages 2, 8 et 9

VUE GENERALE

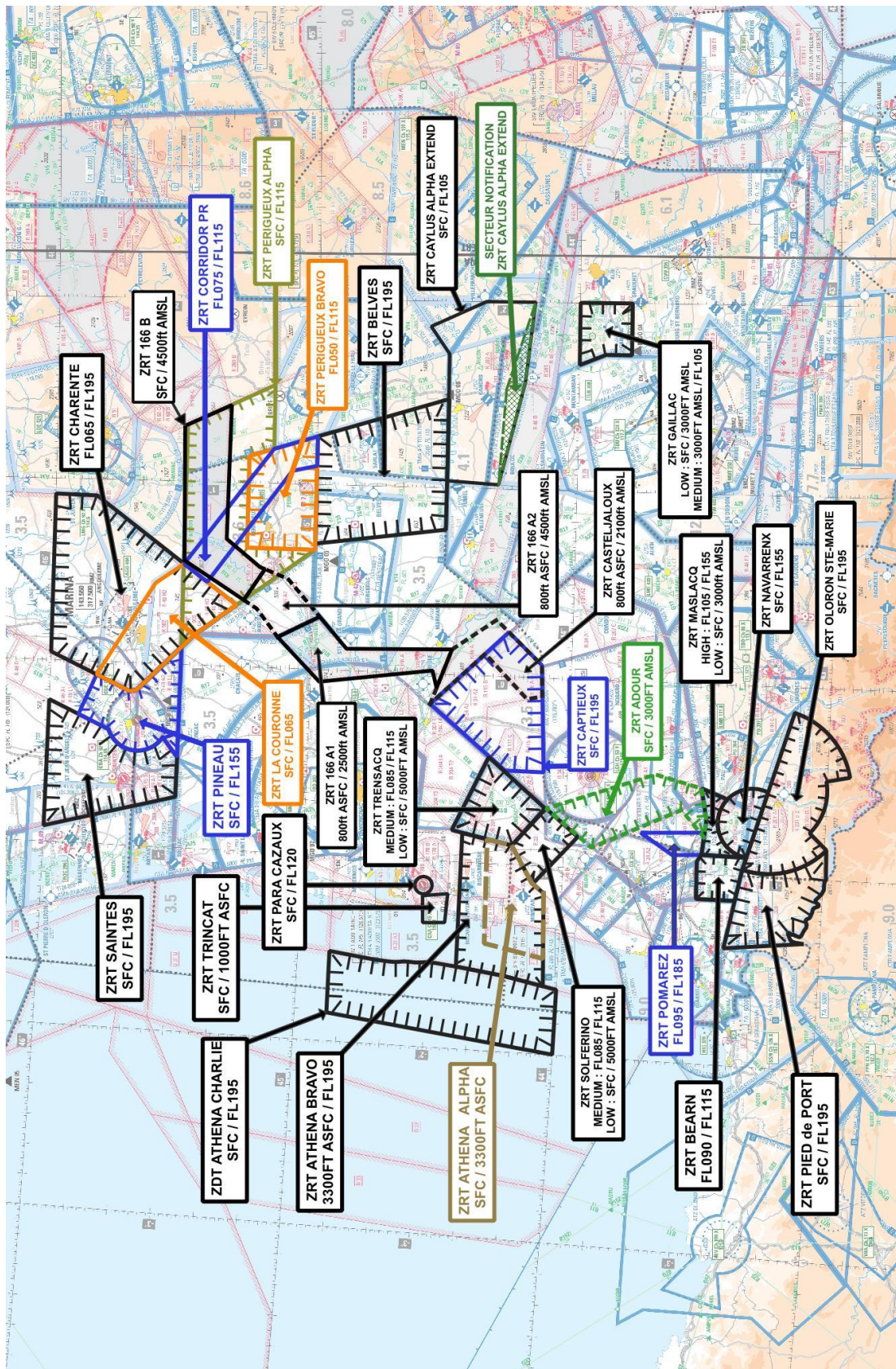

Extrait carte 1/1 000 000 SIA - Édition 01-2024



**SECTEUR LANDES - PYRENEES**

**ZRT CAPTIEUX, SOLFERINO LOW / MEDIUM, ZRT TRENSACQ LOW / MEDIUM, ADOUR, POMAREZ, MASLACQ LOW / HIGH, NAVARENX, BEARN, OLRON STE-MARIE et PIED DE PORT**

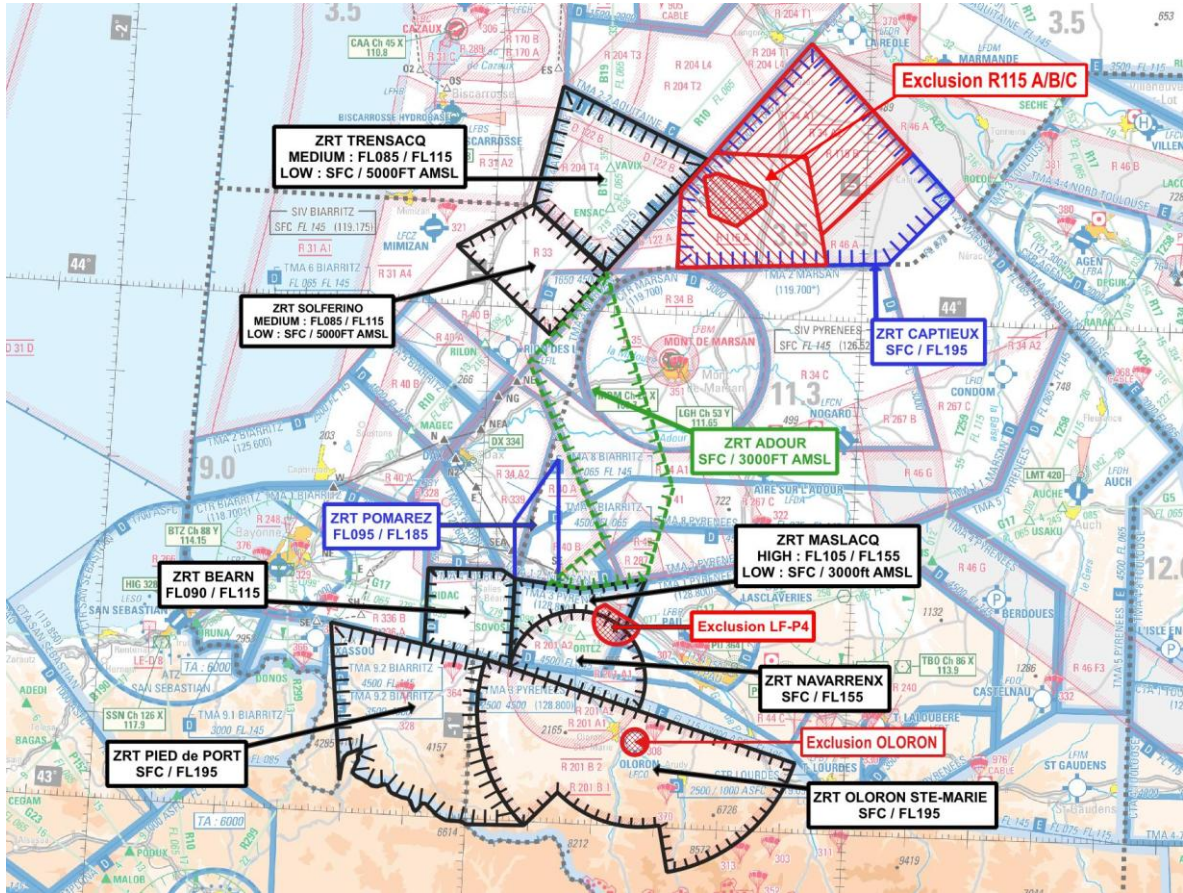

Extrait carte 1/1 000 000 SIA - Édition 1-2024

<b>DATES ET HEURES D'ACTIVITÉ</b>	
<b>ZRT NAVARENX, OLRON STE-MARIE, POMAREZ et MASLACQ HIGH / LOW activables :</b>	
-	Du 15 mai à 1500 au 16 mai à 0100
-	Du 17 mai à 1500 au 18 mai à 0100
-	Du 19 mai à 1500 au 20 mai à 0100
-	Du 20 mai à 1500 au 21 mai à 0100
<b>ZRT TRENSACQ MEDIUM activable :</b>	
-	Du 14 mai au 20 mai : 1500-2359
<b>ZRT TRENSACQ LOW activable :</b>	
-	Du 14 mai à 1500 au 17 mai à 0200
-	Du 17 mai à 1700 au 18 mai à 0200
-	Du 18 mai à 1700 au 19 mai à 0200
-	Du 19 mai à 1500 au 21 mai à 0200
<b>ZRT ADOUR et SOLFERINO MEDIUM activables :</b>	
-	Du 14 mai au 17 mai : 1500-2359
<b>ZRT SOLFERINO LOW activable :</b>	
-	Du 17 mai à 1500 au 18 mai à 0200
-	Du 18 mai à 1700 au 19 mai à 0200
-	Du 19 mai à 1700 au 20 mai à 0200
<b>ZRT CAPTIEUX activable :</b>	
-	Du 13 mai au 22 mai : 1500-2359
<b>ZRT PIED DE PORT et BEARN activables :</b>	
-	Du 15 mai à 1500 au 17 mai à 0100
<b>Prévisions</b> d'activation connue auprès de l'Airspace manager à J-1 1500.	
<b>Les ZRT TRENSACQ MEDIUM et SOLFERINO MEDIUM ne seront pas actives simultanément.</b>	

**INFORMATION DES USAGERS**

**ZRT CAPTIEUX, SOLFERINO LOW / MEDIUM, TRENSACQ LOW / MEDIUM, ADOUR, POMAREZ, MASLACQ LOW / HIGH, NAVARREX, BEARN, OLORON STE-MARIE et PIED DE PORT**

**Activité réelle connue de :**

MARSAN APP : 119.700 MHz  
 PYRENEES INFO : 126.525 MHz  
 AQUITAINE INFO : 120.575 MHz  
 BIARRITZ INFO : 119.175 MHz  
 ACC BORDEAUX : fréquences de contrôle  
 MARINA INFO : 143.550 MHz / 317.500 MHz

**ORGANISME GESTIONNAIRE**

**ZRT CAPTIEUX, SOLFERINO LOW / MEDIUM, TRENSACQ LOW / MEDIUM, ADOUR, POMAREZ, MASLACQ LOW / HIGH, NAVARREX, BEARN, OLORON STE-MARIE et PIED DE PORT :**

Centre de Détection et de Contrôle de Mont de Marsan ou, en cas d'indisponibilité, le CDC de remplacement.

**CONDITIONS DE PENETRATION**

**ZRT NAVARREX, BEARN, OLORON STE-MARIE et PIED DE PORT :**

CAG / CAM, contournement obligatoire sauf pour :

- les aéronefs participant à l'exercice,
- Les aéronefs effectuant des activités militaires, de douane, de police, de recherche et sauvetage, de lutte contre les incendies, du transport médical ayant à intervenir dans le cadre de l'exécution de leurs missions et lorsque celles-ci ne permettent pas le contournement de la zone, après notification auprès de l'organisme gestionnaire.
- les aéronefs en CAG IFR en transit sur notification auprès de l'organisme gestionnaire avec préavis de 10 minutes.

**ZRT SOLFERINO LOW / MEDIUM, ADOUR, POMAREZ et MASLACQ LOW / HIGH, TRENSACQ LOW / MEDIUM :**

CAG / CAM, contournement obligatoire sauf pour :

- les aéronefs participant à l'exercice,
- Les aéronefs effectuant des activités militaires, de douane, de police, de recherche et sauvetage, de lutte contre les incendies, du transport médical ayant à intervenir dans le cadre de l'exécution de leurs missions et lorsque celles-ci ne permettent pas le contournement de la zone, après notification auprès de l'organisme gestionnaire.
- les aéronefs en CAG IFR en transit dans les ZRT MASLACQ HIGH, SOLFERINO MEDIUM et TRENSACQ MEDIUM sur notification auprès de l'organisme gestionnaire avec préavis de 10 minutes
- les aéronefs en provenance ou à destination du terrain de Mont-de-Marsan après coordination et autorisation de l'organisme gestionnaire.

**ZRT CAPTIEUX :**

CAG / CAM, contournement obligatoire sauf pour :

- les aéronefs participant à l'exercice,
- Les aéronefs effectuant des activités militaires, de douane, de police, de recherche et sauvetage, de lutte contre les incendies, du transport médical ayant à intervenir dans le cadre de l'exécution de leurs missions et lorsque celles-ci ne permettent pas le contournement de la zone, après coordination avec l'organisme gestionnaire après accord de l'organisme gestionnaire.
- les aéronefs en provenance ou à destination du terrain de Mont-de-Marsan après coordination et autorisation de l'organisme gestionnaire.

**Toutes les activités aériennes légères sportives et récréatives situées à l'intérieur des ZRT sont suspendues durant les créneaux d'activation.**

<b>LIMITES LATERALES ET VERTICALES</b>	
<p style="text-align: center;"><b>ZRT CAPTIEUX</b></p> <p style="text-align: center;"><u>Limites latérales</u>                      44°32'15"N, 000°09'46"W                      44°14'43"N, 000°14'12"E                      44°06'51"N, 000°04'00"E                      44°05'28"N, 000°30'10"W                      44°14'24"N, 000°30'08"W                      44°32'15"N, 000°09'46"W</p> <p>A l'exclusion des LF-R 115 A / B / C Captieux qui conservent leur statut</p> <p style="text-align: center;"><u>Limites verticales</u>                      SFC / FL 195</p>	<p style="text-align: center;"><b>ZRT ADOUR</b></p> <p style="text-align: center;"><u>Limites latérales</u>                      43°27'53"N, 000°48'28"W                      43°33'20"N, 000°40'10"W                      43°53'38"N, 000°53'27"W                      44°04'32"N, 000°41'41"W                      43°39'40"N, 000°29'17"W                      43°28'56"N, 000°33'02"W                      43°27'30"N, 000°43'00"W                      43°27'53"N, 000°48'28"W</p> <p style="text-align: center;"><u>Limites verticales</u>                      SFC / 3000 FT AMSL</p>
<p style="text-align: center;"><b>ZRT POMAREZ</b></p> <p style="text-align: center;"><u>Limites latérales</u>                      43°28'16"N, 000°54'00"W                      43°27'48"N, 000°46'58"W                      43°42'28"N, 000°47'57"W                      43°34'59"N, 000°54'31"W                      43°28'16"N, 000°54'00"W</p> <p style="text-align: center;"><u>Limites verticales</u>                      FL 095 / FL 185</p>	<p style="text-align: center;"><b>ZRT MASLACQ</b></p> <p style="text-align: center;"><u>Limites latérales</u>                      43°17'55"N, 000°54'13"W                      43°28'16"N, 000°54'00"W                      43°27'30"N, 000°43'00"W                      43°28'56"N, 000°33'02"W                      43°22'55"N, 000°36'07"W                      arc anti-horaire de 8 NM de rayon centré sur 43°16'52"N, 00°43'21"W                      43°17'55"N, 000°54'13"W</p> <p>A l'exclusion de la LF-P 4 LACQ qui conserve son statut</p> <p style="text-align: center;"><u>Limites verticales</u>                      LOW : SFC / 3000 FT AMSL                      HIGH : FL 105 / FL 155</p>
<p style="text-align: center;"><b>ZRT NAVARENX</b></p> <p style="text-align: center;"><u>Limites latérales</u>                      43°17'55"N, 000°54'13"W                      arc horaire de 8 NM de rayon centré sur 43°16'52"N, 000°43'21"W                      43°13'34"N, 000°33'22"W                      43°17'55"N, 000°54'13"W</p> <p>A l'exclusion de la LF-P 4 LACQ qui conserve son statut</p> <p style="text-align: center;"><u>Limites verticales</u>                      SFC / FL 155</p>	<p style="text-align: center;"><b>ZRT PIED DE PORT</b></p> <p style="text-align: center;"><u>Limites latérales</u>                      43°22'05.00"N, 001°23'06.00"W                      43°18'43.00"N, 000°58'06.00"W                      arc anti-horaire de 19 NM de rayon centré sur 43°13'30.00"N, 000°33'00.00"W                      42°59'34.00"N, 000°50'41.00"W                      42°59'22.00"N, 001°00'02.00"W                      frontière franco-espagnole                      43°03'42.00"N, 001°20'23.00"W                      43°22'05.00"N, 001°23'06.00"W</p> <p style="text-align: center;"><u>Limites verticales</u>                      SFC / FL 195</p>
<p style="text-align: center;"><b>ZRT OLORON STE-MARIE</b></p> <p style="text-align: center;"><u>Limites latérales</u>                      Limites latérales identiques à celles de la LF-R 201 BRAVO 1 publiée à l'AIP FRANCE ENR 5.1</p> <p style="text-align: center;"><u>Limites verticales</u>                      SFC / FL 195</p>	<p style="text-align: center;"><b>ZRT BEARN</b></p> <p style="text-align: center;"><u>Limites latérales</u>                      43°29'00.00"N, 001°08'00"W                      43°29'15.00"N, 000°56'10"W                      43°28'16.00"N, 000°54'00"W                      43°17'55.00"N, 000°54'13"W                      43°18'43.00"N, 000°58'06"W                      43°20'04.00"N, 001°08'00"W                      43°29'00.00"N, 001°08'00"W</p> <p style="text-align: center;"><u>Limites verticales</u>                      FL 090 / FL 115</p>
<p style="text-align: center;"><b>ZRT SOLFERINO</b></p> <p style="text-align: center;"><u>Limites latérales</u>                      Limites latérales identiques à la LF-R 33 publiée à l'AIP FRANCE ENR 5.1</p> <p style="text-align: center;"><u>Limites verticales</u>                      LOW : SFC / 5000 FT AMSL                      MEDIUM : FL 085 / FL 115</p>	<p style="text-align: center;"><b>ZRT TRENACQ</b></p> <p style="text-align: center;"><u>Limites latérales</u>                      Limites latérales identiques à celles de la TMA AQUITAINE partie 4 publiée à l'AIP FRANCE ENR 2.1</p> <p style="text-align: center;"><u>Limites verticales</u>                      LOW : SFC / 5000 FT AMSL                      MEDIUM : FL 085 / FL 115</p>



**SECTEUR CAZAUX - MIMIZAN**

**ZDT ATHENA CHARLIE, ZRT ATHENA ALPHA / BRAVO, TRINCAT et PARA CAZAUX**

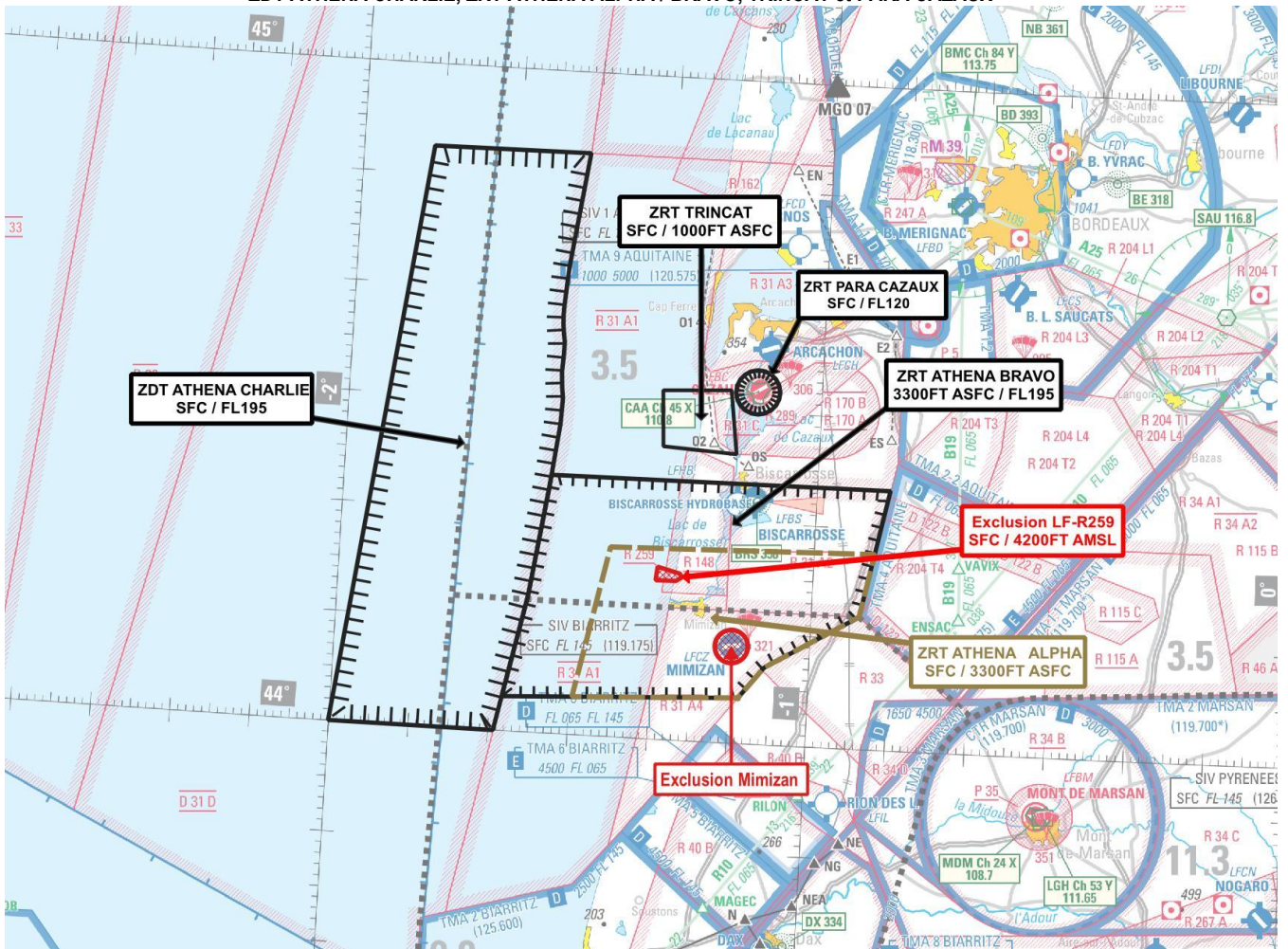

Extrait carte 1/1 000 000 SIA - Édition 1-2024

**DATES ET HEURES D'ACTIVITÉ**

**ZDT ATHENA CHARLIE, ZRT ATHENA BRAVO, TRINCAT et PARA CAZAUX activables :**

- Du 13 mai au 22 mai : 1500-2359

**ZRT ATHENA ALPHA activable :**

- Du 13 mai au 20 mai : 1500-2359

**Prévisions** d'activation connues auprès de l'Airspace manager à J-1 1500.

**INFORMATION DES USAGERS**

**ZDT ATHENA CHARLIE, ZRT ATHENA ALPHA / BRAVO, TRINCAT et PARA CAZAUX :**

**Activité réelle connue de :**

- CAZAUX APP : 119.600 MHz
- AQUITAINE INFO : 120.575 MHz
- BIARRITZ INFO : 119.175 MHz
- PYRENEES INFO : 126.525 MHz
- ACC BORDEAUX : fréquences de contrôle
- ACC BREST : fréquences de contrôle
- MARINA INFO : 143.550 MHz / 317.500 MHz

**GESTIONNAIRE**

**ZDT ATHENA CHARLIE, ZRT ATHENA ALPHA / BRAVO, TRINCAT et PARA CAZAUX :**

- Horaires ATS LFBC : Centre Militaire de Contrôle (CMC) de Cazaux (Cazaux App)
- Hors Horaires ATS LFBC : Centre de Détection et de Contrôle de Mont de Marsan ou, en cas d'indisponibilité, le CDC de remplacement

CONDITIONS DE PENETRATION
<p><b>ZRT ATHENA ALPHA, TRINCAT et PARA CAZAUX :</b>                      CAG / CAM, contournement obligatoire sauf pour :</p> <ul style="list-style-type: none"> <li>- les aéronefs participant à l'exercice,</li> <li>- Les aéronefs effectuant des activités militaires, de douane, de police, de recherche et sauvetage, de lutte contre les incendies, du transport médical ayant à intervenir dans le cadre de l'exécution de leurs missions et lorsque celles-ci ne permettent pas le contournement de la zone, après notification auprès de l'organisme gestionnaire.</li> <li>- les aéronefs autorisés par l'organisme gestionnaire pendant les horaires ATS LFBC.</li> </ul>
<p><b>ZRT ATHENA BRAVO :</b>                      CAG / CAM, contournement obligatoire sauf pour :</p> <ul style="list-style-type: none"> <li>- les aéronefs participant à l'exercice,</li> <li>- Les aéronefs effectuant des activités militaires, de douane, de police, de recherche et sauvetage, de lutte contre les incendies, du transport médical ayant à intervenir dans le cadre de l'exécution de leurs missions et lorsque celles-ci ne permettent pas le contournement de la zone, après accord de l'organisme gestionnaire.</li> <li>- les aéronefs autorisés par l'organisme gestionnaire pendant les horaires ATS LFBC.</li> </ul>
<p><b>ZDT ATHENA CHARLIE :</b>                      CAG/CAM, se conformer aux instructions des organismes de la circulation aérienne habituels.</p>
<p><b>Toutes les activités aériennes légères sportives et récréatives situées à l'intérieur des ZRT sont suspendues durant les créneaux d'activation.</b></p>

LIMITES LATERALES ET VERTICALES	
<p style="text-align: center;"><b>ZRT ATHENA ALPHA</b></p> <p style="text-align: center;"><u>Limites latérales</u>                      44°04'08"N, 001°08'44"W                      44°07'00"N, 001°05'38"W                      44°12'00"N, 000°54'00"W                      44°17'44"N, 000°52'23"W                      44°17'10"N, 001°25'46"W                      44°03'26"N, 001°29'35"W                      44°04'08"N, 001°08'44"W</p> <p>À l'exclusion des LF-R 259 LAMANCHS et LF-R 148 BISCARROSSE lorsqu'elles sont actives</p> <p style="text-align: center;"><u>Limites verticales</u>                      SFC / 3300 FT AGL</p>	<p style="text-align: center;"><b>ZRT ATHENA BRAVO</b></p> <p style="text-align: center;"><u>Limites latérales</u>                      44°23'32"N, 000°50'48"W                      44°23'23"N, 001°33'36"W                      limite des eaux territoriales atlantique françaises                      44°03'07"N, 001°38'19"W                      44°04'08"N, 001°08'44"W                      44°07'00"N, 001°05'38"W                      44°12'00"N, 000°54'00"W                      44°23'32"N, 000°50'48"W</p> <p style="text-align: center;"><u>Limites verticales</u>                      3300 FT AGL / FL 195</p>
<p style="text-align: center;"><b>ZDT ATHENA CHARLIE</b></p> <p style="text-align: center;"><u>Limites latérales</u>                      44°52'40"N, 001°31'02"W                      44°52'32"N, 001°50'58"W                      44°00'00"N, 002°00'00"W                      44°00'00"N, 001°39'16"W                      limite des eaux territoriales atlantique françaises                      44°52'40"N, 001°31'02"W</p> <p style="text-align: center;"><u>Limites verticales</u>                      SFC / FL 195</p>	<p style="text-align: center;"><b>ZRT TRINCAT</b></p> <p style="text-align: center;"><u>Limites latérales</u>                      44°26'32"N, 001°19'48"W                      44°31'36"N, 001°20'12"W                      44°31'56"N, 001°11'33"W                      44°26'10"N, 001°10'30"W                      44°26'32"N, 001°19'48"W</p> <p style="text-align: center;"><u>Limites verticales</u>                      SFC / 1000 FT AGL</p>
<p><b>ZRT PARA CAZAUX</b></p> <p style="text-align: center;"><u>Limites latérales</u>                      Cercle de 2 NM de rayon centré sur 44°31'52"N, 001°08'10"W</p> <p style="text-align: center;"><u>Limites verticales</u>                      SFC / FL 120</p>	



**SECTEUR CHARENTE**  
**ZRT SAINTES, CHARENTE, LA COURONNE et ZRT PINEAU**

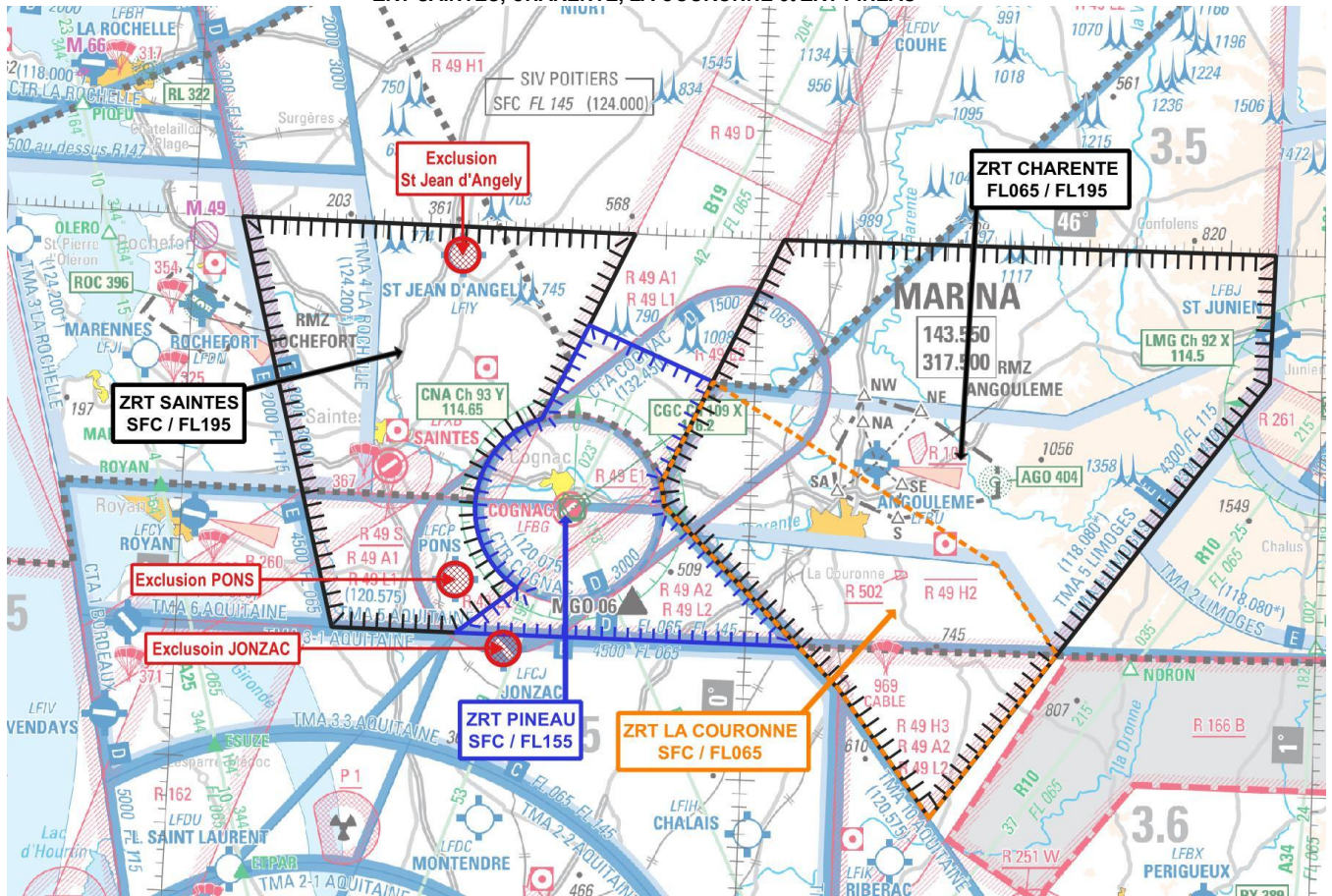

Extrait carte 1/1 000 000 SIA - Édition 1-2024

**DATES ET HEURES D'ACTIVITÉ**

**ZRT SAINTES, CHARENTE, LA COURONNE et ZRT PINEAU activables :**

- Du 19 mai à 1700 au 20 mai à 0600
- Du 20 mai à 1700 au 21 mai à 0600
- Du 21 mai à 1700 au 22 mai à 0300

**Prévisions** d'activation connues auprès de l'Airspace manager à J-1 1500.

**INFORMATION DES USAGERS**

**ZRT SAINTES, CHARENTE, LA COURONNE et ZRT PINEAU :**

**Activité réelle connue de :**

COGNAC APP :	132.450 MHz
AQUITAINE INFO :	120.575 MHz
LIMOGES INFO :	124.050 MHz
POITIERS INFO :	124.000 MHz
LA ROCHELLE INFO :	124.200 MHz
ACC BORDEAUX :	fréquences de contrôle
MARINA INFO :	143.550 MHz / 317.500 MHz

**GESTIONNAIRE**

**ZRT SAINTES, CHARENTE, LA COURONNE et ZRT PINEAU :**

- Horaires ATS LFBG : Escadron des services de la Circulation Aérienne (ESCA) de COGNAC (Cognac App)
- Hors Horaires ATS LFBG : Centre de Détection et de Contrôle de Mont de Marsan ou, en cas d'indisponibilité, le CDC de remplacement



CONDITIONS DE PENETRATION
<p><b>ZRT LA COURONNE et ZRT PINEAU :</b>                      CAG / CAM, contournement obligatoire sauf pour :                      - les aéronefs participant à l'exercice,                      - Les aéronefs effectuant des activités militaires, de douane, de police, de recherche et sauvetage, de lutte contre les incendies, du transport médical ayant à intervenir dans le cadre de l'exécution de leurs missions et lorsque celles-ci ne permettent pas le contournement de la zone, après notification auprès de l'organisme gestionnaire,                      - les aéronefs autorisés par l'organisme gestionnaire pendant les horaires ATS LFBG.</p>
<p><b>ZRT SAINTES, CHARENTE :</b>                      CAG / CAM, contournement obligatoire sauf pour :                      - les aéronefs participant à l'exercice,                      - Les aéronefs effectuant des activités militaires, de douane, de police, de recherche et sauvetage, de lutte contre les incendies, du transport médical ayant à intervenir dans le cadre de l'exécution de leurs missions et lorsque celles-ci ne permettent pas le contournement de la zone, après accord de l'organisme gestionnaire,                      - les aéronefs autorisés par l'organisme gestionnaire pendant les horaires ATS LFBG.</p>
<p><b>Toutes les activités aériennes légères sportives et récréatives situées à l'intérieur des ZRT sont suspendues durant les créneaux d'activation.</b></p>

LIMITES LATERALES ET VERTICALES	
<p><b>ZRT SAINTES</b></p> <p><u>Limites latérales</u>                      46°00'00"N, 000°54'57"W                      parallèle 46°00'00"N                      46°00'00"N, 000°13'14"W                      45°46'05.22"N, 000°22'18.26"W                      arc anti-horaire de 7 NM de rayon centré sur 45°39'29"N, 000°19'00"W                      45°33'31"N, 000°24'13"W                      45°30'00"N, 000°30'30"W                      45°30'00"N, 000°43'30"W                      46°00'00"N, 000°54'57"W</p> <p><u>Limites verticales</u>                      SFC / FL 195</p>	<p><b>ZRT CHARENTE</b></p> <p><u>Limites latérales</u>                      46°00'00"N, 000°02'34"E                      parallèle 46°00'00"N                      46°00'00"N, 000°54'48"E                      45°50'30"N, 000°54'30"E                      45°17'41"N, 000°20'00"E                      45°27'00"N, 000°10'00"E                      45°40'00"N, 000°09'01"W                      arc anti-horaire de 7 NM de rayon centré sur 45°39'29"N, 000°19'00"W                      45°41'39" N, 000°09'28"W                      46°00'00" N, 000°02'34"E</p> <p><u>Limites verticales</u>                      FL 065 / FL 195</p>
<p><b>ZRT LA COURONNE</b></p> <p><u>Limites latérales</u>                      45°17'41"N, 000°20'00"E                      45°27'00"N, 000°10'00"E                      45°40'00"N, 000°09'01"W                      arc anti-horaire de 7 NM de rayon centré sur 45°39'29"N, 000°19'00"W                      45°41'39"N, 000°09'28"W                      45°49'19"N, 000°04'23"W                      45°36'30"N, 000°26'16"E                      45°30'04"N, 000°32'52"E                      45°17'41"N, 000°20'00"E</p> <p><u>Limites verticales</u>                      SFC / FL 065</p>	<p><b>ZRT PINEAU</b></p> <p><u>Limites latérales</u>                      45°30'00"N, 000°30'30"W                      45°33'31"N, 000°24'13"W                      arc horaire de 7 NM de rayon centré sur 45°39'29"N, 000°19'00"W                      45°46'05.22"N, 000°22'18.26"W                      45°53'08"N, 000°17'43"W                      45°49'19"N, 000°04'23"W                      45°41'39"N, 000°09'28"W                      arc horaire de 7 NM de rayon centré sur 45°39'29"N, 000°19'00"W                      45°40'00"N, 000°09'01"W                      45°30'00"N, 000°05'37"E                      45°30'00"N, 000°30'30"W</p> <p><u>Limites verticales</u>                      SFC / FL 155</p>

**SECTEUR PERIGORD**

**ZRT PERIGUEUX ALPHA / BRAVO, CORRIDOR PR, BELVES, CAYLUS ALPHA Extend et GAILLAC LOW / MEDIUM**

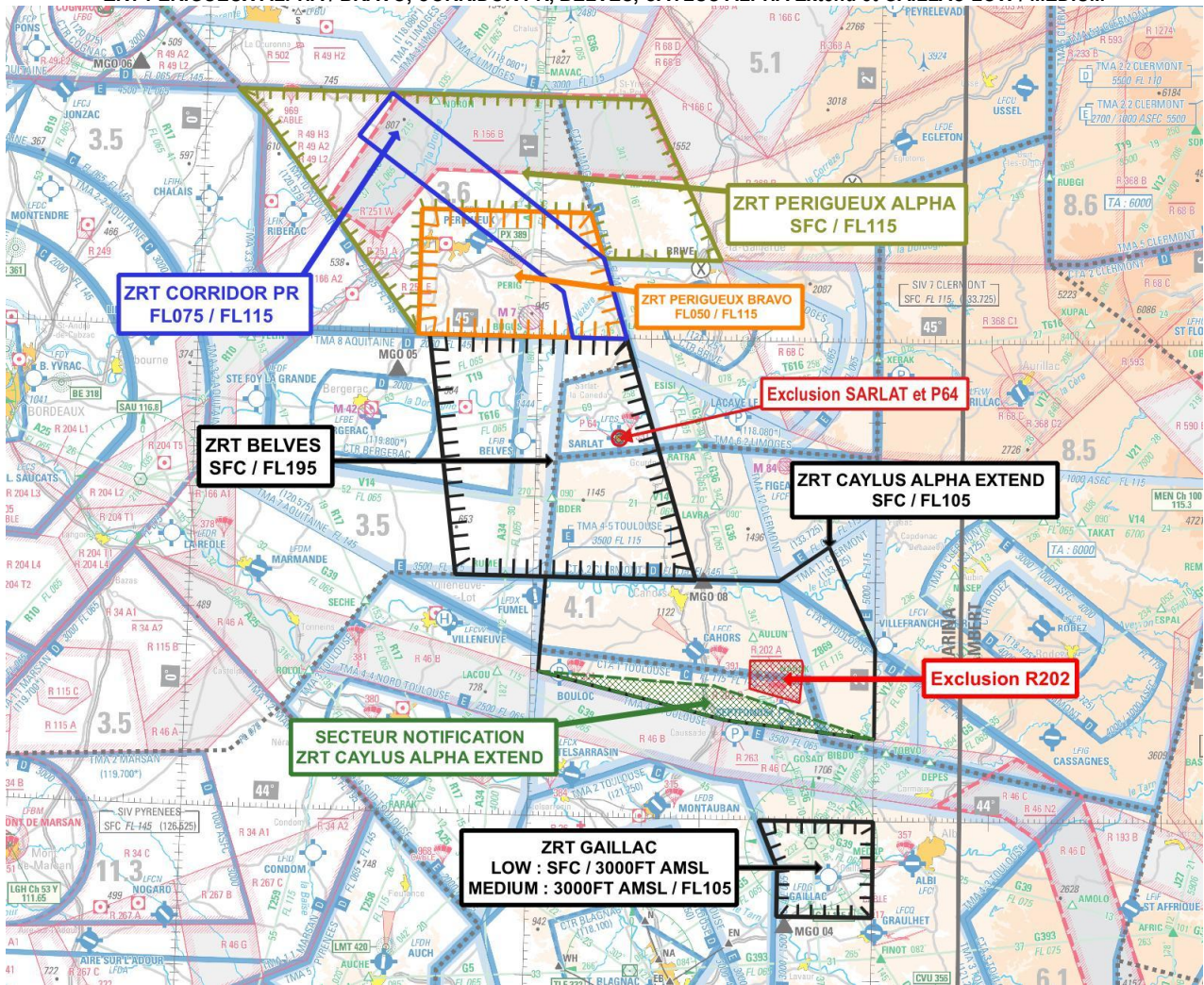

Extrait carte 1/1 000 000 SIA – Édition 1-2024

**DATES ET HEURES D'ACTIVITÉ**

**ZRT CORRIDOR PR activable :**

- Le 15 mai : 1400-2359 (report possible le 16, mêmes créneaux horaires)
- Du 19 mai à 1500 au 20 mai à 0300
- Du 20 mai à 1500 au 21 mai à 0300

**ZRT BELVES activable :**

- Le 15 mai de 1800 à 0000 (report possible le 16, mêmes créneaux horaires)
- Du 19 mai à 1800 au 20 mai à 0300
- Du 20 mai à 1800 au 21 mai à 0300

**ZRT PERIGUEUX ALPHA et PERIGUEUX BRAVO activables :**

- Du 19 mai à 1500 au 20 mai à 0300
- Du 20 mai à 1500 au 21 mai à 0300

**ZRT CAYLUS ALPHA Extend activable :**

- Du 13 mai au 15 mai de 1500 à 1700 et de 2000 à 2300
- Le 16 mai de 1500 à 2300 (report possible le 17, mêmes créneaux horaires)
- Du 19 mai au 21 mai de 1400 à 1600 et de 2000 à 2359

**ZRT GAILLAC LOW activable :**

- Du 13 mai au 16 mai : 1500-2359 2 créneaux de 1h par jour dont 1 créneau concomitant avec GAILLAC MEDIUM
- Du 19 mai au 21 mai : 1500-2359 2 créneaux de 1h par jour dont 1 créneau concomitant avec GAILLAC MEDIUM

**ZRT GAILLAC MEDIUM activable :**

- Du 13 mai au 16 mai : 2000-2359 (1 créneau de 1h)
- Du 19 mai au 21 mai : 2000-2359 (1 créneau de 1h)

**Prévisions** d'activation connues auprès de l'Airspace manager à J-1 1500.

INFORMATION DES USAGERS
<b>ZRT PERIGUEUX ALPHA / BRAVO, CORRIDOR PR, BELVES, CAYLUS ALPHA Extend et GAILLAC LOW / MEDIUM :</b> <b>Activité réelle connue de :</b> AQUITAINE INFO : 120.575 MHz LIMOGES INFO : 124.050 MHz CLERMONT INFO : 133.725 MHz (ZRT BELVES, CAYLUS ALPHA EXTEND) TOULOUSE INFO : 121.250 MHz AQUITAINE INFO : 120.575 MHz ACC BORDEAUX : fréquences de contrôle MARINA INFO : 143.550 MHz / 317.500 MHz

ORGANISME GESTIONNAIRE
<b>ZRT PERIGUEUX ALPHA / BRAVO, CORRIDOR PR, BELVES, CAYLUS ALPHA Extend et GAILLAC LOW / MEDIUM :</b> Centre de Détection et de Contrôle de Mont de Marsan ou, en cas d'indisponibilité, le CDC de remplacement.

CONDITIONS DE PENETRATION
<b>ZRT PERIGUEUX ALPHA / BRAVO, CORRIDOR PR, BELVES, CAYLUS ALPHA Extend et GAILLAC LOW / MEDIUM :</b> CAG / CAM, contournement obligatoire sauf pour : - les aéronefs participant à l'exercice, - Les aéronefs effectuant des activités militaires, de douane, de police, de recherche et sauvetage, de lutte contre les incendies, du transport médical ayant à intervenir dans le cadre de l'exécution de leurs missions et lorsque celles-ci ne permettent pas le contournement de la zone, après notification auprès de l'organisme gestionnaire. - les aéronefs commerciaux programmés, en CAG IFR, à destination ou au départ de Bergerac Dordogne Périgord LFBE, sur notification auprès de l'organisme gestionnaire avec un préavis minimal de 10 minutes (dans les ZRT PERIGUEUX ALPHA et BRAVO uniquement). <b>Toutes les activités aériennes légères sportives et récréatives situées à l'intérieur des ZRT sont suspendues durant les créneaux d'activation.</b>

LIMITES LATERALES ET VERTICALES	
<b>ZRT CORRIDOR PR</b> <u>Limites latérales</u> 45°30'04"N, 000°32'52"E 45°10'00"N, 001°11'12"E 45°00'00"N, 001°15'33"E 45°00'00"N, 001°06'00"E 45°05'43"N, 001°04'10"E 45°24'37"N, 000°27'11"E 45°30'04"N, 000°32'52"E  <u>Limites verticales</u> FL 075 / FL 115	<b>ZRT BELVES</b> <u>Limites latérales</u> 45°00'00"N, 001°15'33"E 44°30'00"N, 001°28'30"E 44°30'00"N, 000°46'26"E 45°00'00"N, 000°40'44"E 45°00'00"N, 001°15'33"E A l'exclusion de la LF-P64  <u>Limites verticales</u> SFC / FL 195
<b>ZRT PERIGUEUX ALPHA</b> <u>Limites latérales</u> 45°30'00"N, 000°05'37"E 45°30'00"N, 001°18'27"E 45°10'00"N, 001°32'00"E 45°10'00"N, 001°11'12"E 45°15'40"N, 001°08'40"E 45°15'40"N, 000°38'45"E 45°00'00"N, 000°38'46"E 45°27'00"N, 000°10'00"E 45°30'00"N, 000°05'37"E  <u>Limites verticales</u> SFC / FL 115	<b>ZRT PERIGUEUX BRAVO</b> <u>Limites latérales</u> 45°15'40"N, 001°08'40"E 45°00'00"N, 001°15'30"E 45°00'00"N, 000°38'46"E 45°15'40"N, 000°38'45"E 45°15'40"N, 001°08'40"E  <u>Limites verticales</u> FL 050 / FL 115
<b>ZRT CAYLUS ALPHA Extend</b> <u>Limites latérales</u> 44°18'08"N, 001°01'19"E 44°12'30"N, 001°34'00"E 44°10'21"N, 002°00'00"E 44°21'39"N, 002°00'00"E 44°34'21"N, 001°51'47"E 44°30'00"N, 001°43'00"E 44°30'00"N, 001°02'13"E 44°18'08"N, 001°01'19"E A l'exclusion des LF-R 202 A et B lorsqu'elles sont actives <u>Limites verticales</u> SFC / FL 105	<b>ZRT GAILLAC</b> <u>Limites latérales</u> 43°48'00"N, 002°00'00"E 44°00'00"N, 002°00'00"E 44°00'00"N, 001°40'09"E 43°54'00"N, 001°43'31"E 43°48'00"N, 001°43'31"E 43°48'00"N, 002°00'00"E  <u>Limites verticales</u> LOW : SFC / 3000 FT AMSL MEDIUM : 3000 FT AMSL / FL 105



**TRONÇONS HÉLICOS**  
**ZRT CASTELJALOUX, 166 A1, 166 A2 et 166 B**

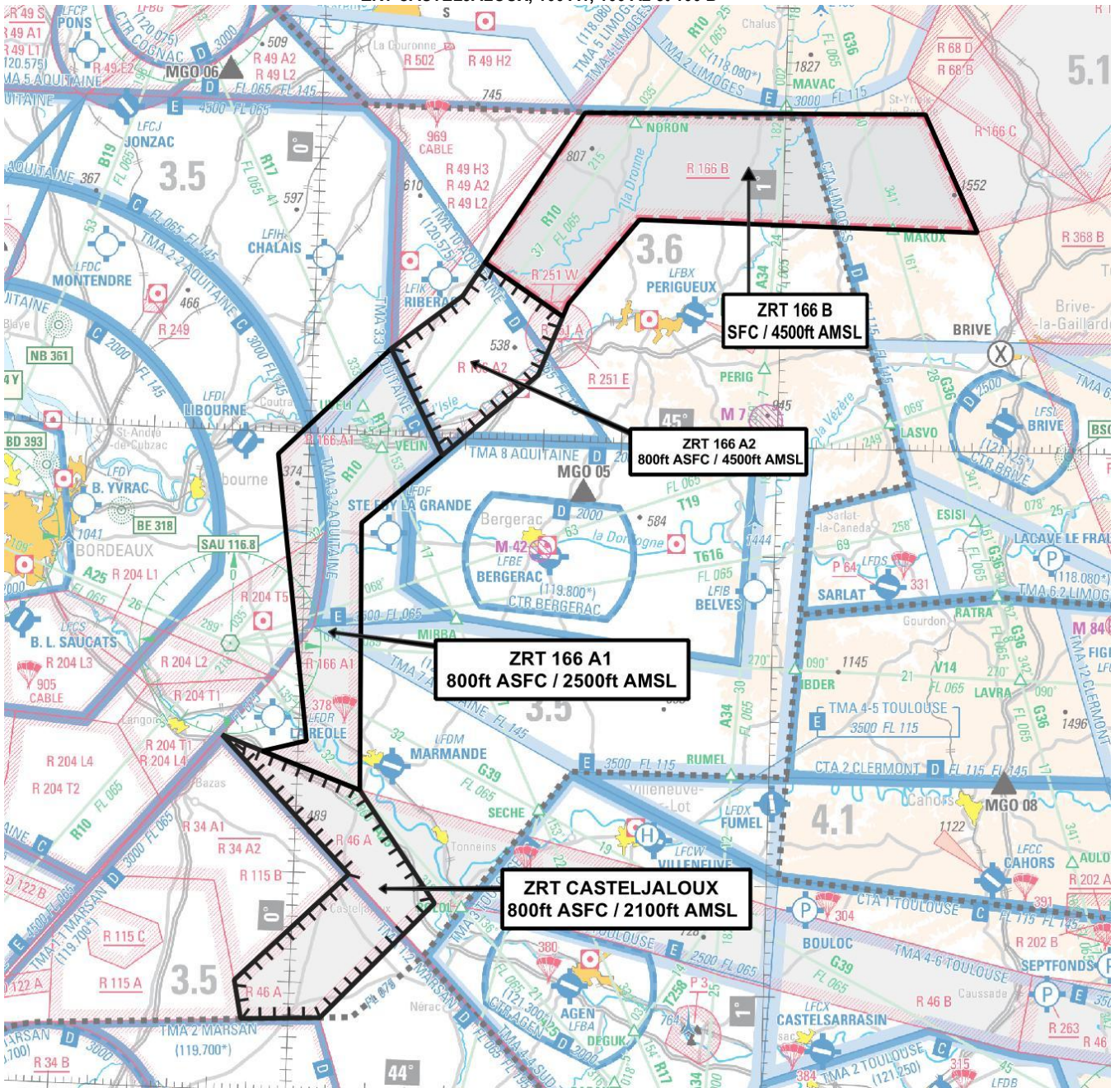

Extrait carte 1/1 000 000 SIA – Édition 1-2024

**DATES ET HEURES D'ACTIVITÉ**

**ZRT CASTELJALOUX, ZRT 166 A1, ZRT 166 A2 et ZRT 166 B activables :**  
 - Du 19 mai à 1500 au 20 mai à 0300 (report possible du 20 au 21, mêmes créneaux horaires).

**Prévisions d'activation connue auprès de l'Airspace manager à J-1 1500**

**INFORMATION DES USAGERS**

**ZRT CASTELJALOUX, ZRT 166 A1, ZRT 166 A2 et ZRT 166 B :**

**Activité réelle connue de:**

- MARSAN APP : 119.700 MHz
- AQUITAINE INFO : 120.575 MHz
- LIMOGES INFO : 124.050 MHz
- MARINA INFO : 143.550 MHz / 317.500 MHz

**GESTIONNAIRE**

**ZRT CASTELJALOUX, ZRT 166 A1, ZRT 166 A2 et ZRT 166 B :**

Centre de Détection et de Contrôle de Mont de Marsan ou, en cas d'indisponibilité, le CDC de remplacement

CONDITIONS DE PENETRATION
<p><b>ZRT CASTELJALOUX, ZRT 166 A1, ZRT 166 A2 et ZRT 166 B :</b>                      CAG / CAM, contournement obligatoire sauf pour :                      - les aéronefs participant à l'exercice,                      - Les aéronefs effectuant des activités militaires, de douane, de police, de recherche et sauvetage, de lutte contre les incendies, du transport médical ayant à intervenir dans le cadre de l'exécution de leurs missions et lorsque celles-ci ne permettent pas le contournement de la zone, après notification auprès de l'organisme gestionnaire.</p>
<p><b>Toutes les activités aériennes légères sportives et récréatives situées à l'intérieur des ZRT sont suspendues durant les créneaux d'activation.</b></p>

LIMITES LATERALES ET VERTICALES	
<p><b>ZRT CASTELJALOUX</b></p> <p><u>Limites latérales</u>                      44°32'15"N, 000°09'46"W                      44°30'55"N, 000°04'34"W                      44°27'41"N, 000°08'01"E                      44°17'38"N, 000°18'00"E                      44°06'51"N, 000°04'00"E                      44°06'30"N, 000°06'00"W                      44°10'00"N, 000°07'00"W                      44°20'00"N, 000°07'00"E                      44°32'15"N, 000°09'46"W</p> <p><u>Limites verticales</u>                      800 FT ASFC / 2100 FT AMSL</p>	<p><b>ZRT 166 A1</b></p> <p><u>Limites latérales</u>                      Limites latérales identiques                      À celles de la zone LF-R 166 A1                      Publiée à l'AIP France 5.1</p> <p><u>Limites verticales</u>                      800 FT ASFC / 2500 FT AMSL</p>
<p><b>ZRT 166 A2</b></p> <p><u>Limites latérales</u>                      Limites latérales identiques                      À celles de la zone LF-R 166 A2                      Publiée à l'AIP France 5.1</p> <p><u>Limites verticales</u>                      800 FT ASFC / 4500 FT AMSL</p>	<p><b>ZRT 166 B</b></p> <p><u>Limites latérales</u>                      Limites latérales identiques                      À celles de la zone LF-R 166B                      Publiée à l'AIP France 5.1</p> <p><u>Limites verticales</u>                      SFC / 4500 FT AMSL</p>

**DISPOSITIONS COMPLEMENTAIRES**

**Des activités complémentaires sont prévues en :**

**Espace supérieur :**

- ❖ TRA 43 A, TRA 10 seront activés du 19 mai à 1500 au 20 mai à 0300 (report possible du 20 au 21, mêmes créneaux horaires).

La TRA 10 sera utilisée pour du ravitaillement et pourra être partagée avec un AWACS.

**Espace inférieur :**

- ❖ LF-R 368 A/B/C1/C2/E1/E2 et LF-R 68 seront activés du 19 mai à 1500 au 20 mai à 0300 (report possible du 20 au 21, mêmes créneaux horaires).
- ❖ Activité « Drone » : En complément des ZRT CHARENTE – ATHENA BRAVO – CAPTIEUX – SAINTES, utilisation des « couloirs drones » publiés par SUP AIP dédié.

Les usagers sont invités à prendre connaissance quotidiennement des NOTAM modificatifs ou complémentaires publiés.

Le transit du drone nécessitera l'activation de corridors conformément au SUP AIP dédié aux couloirs drone.

**Restrictions :**

- ❖ Les zones LF-R 166 A1/A2/B et LF-R 251 W ne seront pas activées pendant les horaires d'activation des ZRT 166 A1/A2/B.
- ❖ Les LF-R201 A1, A2, B1 et B2 ne seront pas activées pendant les horaires d'activation des ZRT NAVARENX et OLORON STE-MARIE.
- ❖ La zone LF-R 46 A ne sera pas activée pendant les horaires d'activation des ZRT CAPTIEUX et CASTELJALOUX.

- ❖ En coordination avec le gestionnaire, les LF-R202 A et B ne seront pas activées pendant les créneaux suivants :

- du mardi 13 au jeudi 15 mai 2025 : 1530 - 1630 et 2000 - 2145  
 - vendredi 16 mai 2025 : 2000 - 2145  
 - samedi 17 mai 2025 : 1300 - 2145  
 - du lundi 19 au mercredi 21 mai 2025 : 1400 - 1600 et 2000 - 2145

**Secteurs d'aérodrome**

Des secteurs d'exclusion activables sont définis sur les aérodromes suivants :

- Oloron Herrere LFCO
- Mimizan LFCZ
- Pons Avy LFCP
- St-Jean d'Angely St-Denis du Pin LFIY
- Jonzac Neulles LFCJ
- Sarlat Domme LFDS
- ❖ Limites latérales et verticales :
  - Cylindre de 1.5 NM de rayon centré sur l'ARP
  - SFC / 1500FT AGL

❖ **Procédure d'activation :**

- Un secteur d'exclusion sera activé uniquement après accord de l'Airspace Manager sur demande de l'exploitant d'aérodrome le jour J avant 1000

**Secteur de notification CAYLUS ALPHA EXTEND :**

En cas de nécessité d'utiliser l'attente FUZAP à un niveau inférieur au FL 115 (conditions météorologiques défavorables), notamment en cas de mise en œuvre des procédures LVP, le secteur de notification CAYLUS ALPHA EXTEND délimité par :

44°16'45"N, 001°32'00"E  
 44°10'21"N, 002°00'00"E  
 44°12'30"N, 001°34'00"E  
 44°18'08"N, 001°01'19"E  
 44°16'45"N, 001°32'00"E

sera perméable au trafic CAG IFR à destination de Toulouse Blagnac sur notification de Toulouse APP. (Attente sur FUZAP ou API QFU14)

**Restriction ZRT GAILLAC MEDIUM :**

En cas d'attente FUZAP, le chef de tour de Toulouse Blagnac pourra demander la désactivation de la ZRT GAILLAC MEDIUM



ORGANISMES A CONTACTER	
<b>Avant l'exercice :</b> <b>Commandement de la Défense Aérienne et des Opérations Aériennes / EMO / A7 :</b> TEL : 04 87 65 57 99 ou 04 87 65 54 05 PNIA : 864 942 4799 (5405)	<b>Pendant l'exercice :</b> <b>Airspace Manager :</b> TEL : 06 14 42 65 95  <b>Centre de Détection et de Contrôle militaire (CDC) de Mont de Marsan :</b> TEL : 05 58 06 84 51  <b>Centre de Détection et de Contrôle militaire (CDC) de Cinq-Mars-La-Pile :</b> TEL : 02 45 34 15 67  <b>ESCA de Mont de Marsan :</b> TEL : 05 58 05 49 78 ou 05 58 46 28 41  <b>ESCA de COGNAC :</b> TEL : 05 45 32 73 06  <b>CMC de CAZAUX :</b> TEL : 05 56 22 99 11