

Objet : Création de Zones Réglementées Temporaires (ZRT) et Zones Dangereuses Temporaires (ZDT) pour l'opération POKER 2025-02

En vigueur : Du 13 mai au 14 mai 2025

Lieu : UIR : France - FIR : Bordeaux LFBB, Paris LFFF, Brest LFRR, Marseille LFMM, Reims LFEE
 AD : Brive Souillac LFSL, Cahors Lalbenque LFCC, Le Puy Loudes LFHP, Rodez-Aveyron LFCR, Mende Brenoux LFNB, Albi le Sequestre LFCI, Castres Mazamet LFCK, Lézignan Corbières LFMZ, Montluçon Guéret LFBK, Narbonne LFNN, Roms LFHF

ACTIVITÉ

Opération nationale comprenant des vols de basse, moyenne et haute altitude ainsi que des opérations de ravitaillement, d'interception et de détection aéroportée.

A) POKER NOMINAL
Carte globale NOMINAL

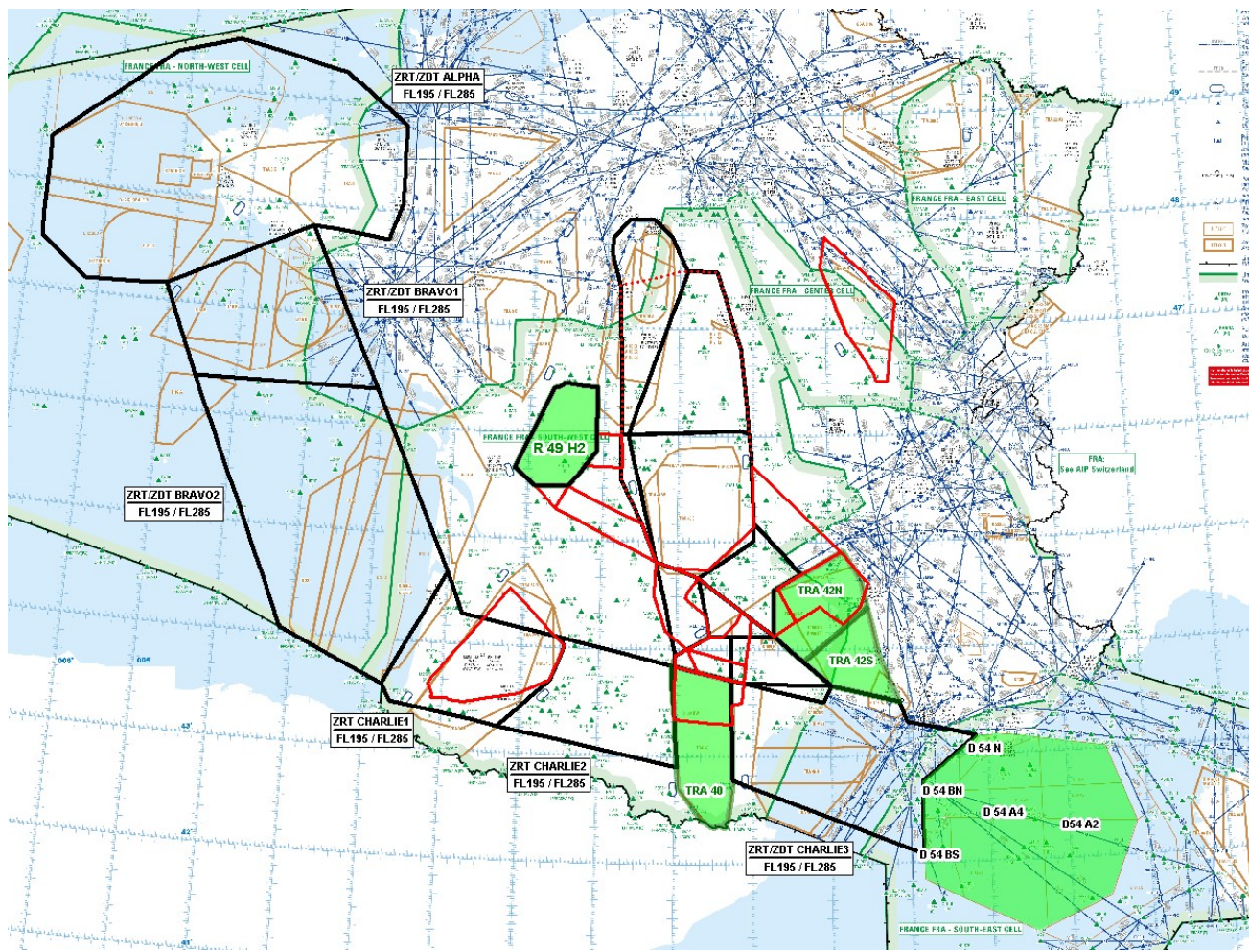

Extrait carte de croisière ENR 6.2 – Édition 05-2024

ZRT/ZDT Alpha



Extrait carte de croisière ENR 6.2 - Édition 05-2024

| DATES ET HEURES D'ACTIVITÉ | |
|----------------------------|--------------------|
| Date | Zone POKER NOMINAL |
| | ZRT/ZDT ALPHA |
| 13 mai 2025 | 1945-2315 |

| INFORMATION DES USAGERS | |
|-----------------------------|--|
| Activité réelle connue de : | ACC BREST : fréquences de contrôle RAKI (CDC Cinq Mars La Pile) : 143.550 MHz / 317.500 MHz |

| GESTIONNAIRES |
|---|
| ZRT/ZDT ALPHA : RAKI (CDC Cinq-Mars-la-Pile) ou CDC de remplacement |

| STATUT |
|---|
| <p>ZRT/ZDT ALPHA :</p> <p>Zone réglementée temporaire (ZRT) pour la partie située en deçà des 12 NM des côtes (limite des eaux territoriales) qui se substitue aux portions d'espaces aériens avec lesquelles elle interfère.</p> <p>Zone dangereuse temporaire (ZDT) pour la partie située au-delà des 12 NM des côtes (limite des eaux territoriales) qui coexiste avec les portions d'espaces aériens avec lesquelles elle interfère.</p> |

| CONDITIONS DE PENETRATION |
|--|
| <p>ZRT/ZDT ALPHA:</p> <p>Partie ZRT : CAG/CAM, contournement obligatoire sauf pour :</p> <ul style="list-style-type: none"> - les aéronefs participant à l'exercice, - les aéronefs assurant des missions de secours, d'assistance, de sauvetage, de douane, de police ou de sécurité publique, lorsque le contournement n'est pas compatible avec l'exécution de ces missions et après notification auprès du Centre de Détection et de Contrôle concerné via le Détachement Civil de Coordination. <p>Partie ZDT : CAG/CAM, se conformer aux instructions des organismes de la circulation aérienne habituels.</p> <p>L'attention des usagers est attirée sur le caractère particulièrement dangereux des activités se déroulant dans cette zone.</p> |

SERVICES RENDUS

CAM : Les services de contrôle, d'information de vol et d'alerte sont rendus dans la ZRT et la ZDT par l'organisme gestionnaire.

CAG :

Dans la ZRT : les services d'information de vol et d'alerte sont rendus par les organismes de la circulation aérienne habituels.

Dans la ZDT : les services de la circulation aérienne sont rendus, conformément à la classe des espaces aériens avec lesquels la ZDT coexiste, par les organismes habituels.

LIMITES LATÉRALES ET VERTICALES**ZRT/ZDT ALPHA****Limites latérales**

47°49'16"N 003°05'26"W
47°09'38"N 005°03'40"W
47°07'49"N 006°10'31"W
47°29'17"N 006°50'37"W
48°24'33"N 006°51'41"W
49°19'08"N 005°13'07"W
49°29'26"N 004°20'17"W
49°16'09"N 002°47'05"W
48°48'13"N 001°52'35"W
48°03'56"N 001°52'31"W
47°43'58"N 002°02'43"W
47°49'16"N 003°05'26"W

Limites verticales

FL195 / FL285

ZRT/ZDT BRAVO 1 et BRAVO 2

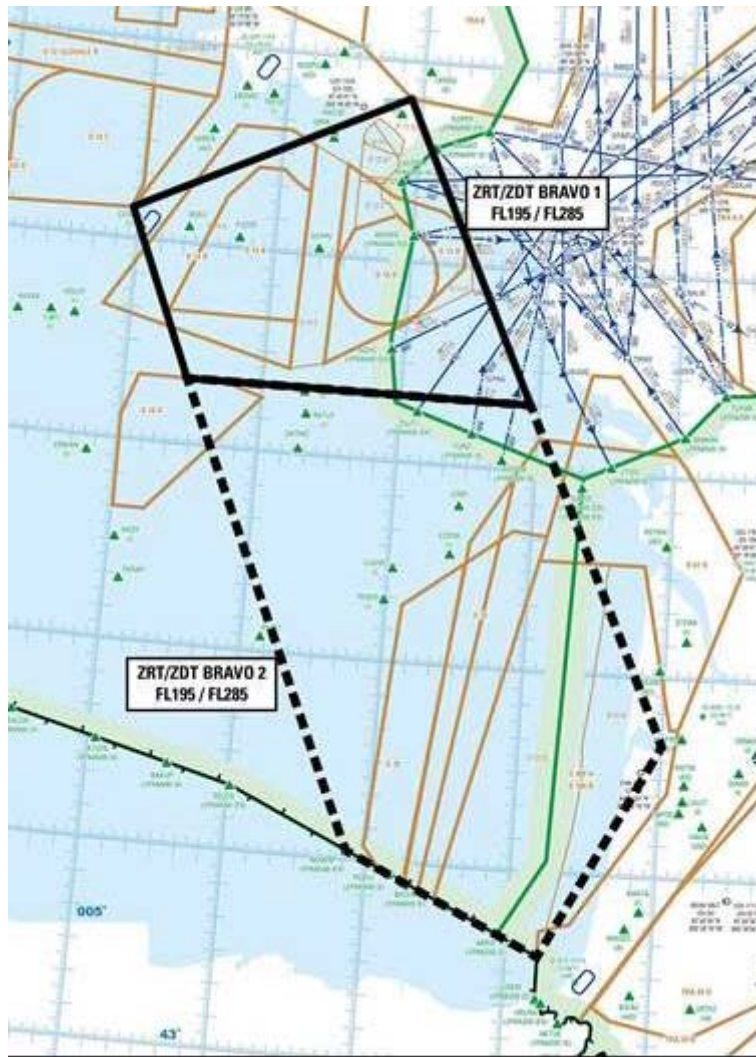

Extrait carte de croisière ENR 6.2 - Édition 05-2024

| DATES ET HEURES D'ACTIVITÉ | | |
|----------------------------|--------------------|-----------------|
| Dates | Zone POKER NOMINAL | |
| | ZRT/ZDT BRAVO 1 | ZRT/ZDT BRAVO 2 |
| 13 mai 2025 | 2045-2330 | 2045-2345 |

| INFORMATION DES USAGERS | | |
|--|---------------------------------------|----------------------------|
| Activité réelle connue de : | ACC BREST | fréquences de contrôle, |
| | ACC BORDEAUX (Uniquement ZRT BRAVO 2) | fréquences de contrôle, |
| | RAKI (CDC Cinq Mars la Pile) | 143.550 MHz / 317.500 MHz. |
| | MARINA (CDC Mont de Marsan) | 143.550 MHz / 317.500 MHz |
| GESTIONNAIRES | | |
| ZRT/ZDT BRAVO 1 : RAKI (CDC Cinq Mars La Pile) ou CDC de remplacement. | | |
| ZRT/ZDT BRAVO 2 : MARINA (CDC Mont-de-Marsan) ou CDC de remplacement. | | |

| STATUT |
|---|
| <p>ZRT/ZDT BRAVO 1 et BRAVO 2 : Zones réglementées temporaires (ZRT) pour la partie située en deçà des 12 NM des côtes (limite des eaux territoriales) qui se substituent aux portions d'espaces aériens avec lesquelles elles interfèrent.</p> <p>Zones dangereuses temporaires (ZDT) pour la partie située au-delà des 12 NM des côtes (limite des eaux territoriales) qui coexistent avec les portions d'espaces aériens avec lesquelles elles interfèrent.</p> |

| CONDITIONS DE PENETRATION |
|---|
| <p>ZRT/ZDT BRAVO 1 et BRAVO 2 : Parties ZRT : CAG/CAM, contournement obligatoire sauf pour : - les aéronefs participant à l'exercice, - les aéronefs assurant des missions de secours, d'assistance, de sauvetage, de douane, de police ou de sécurité publique, lorsque le contournement n'est pas compatible avec l'exécution de ces missions et après notification auprès du Centre de Détection et de Contrôle concerné via le Détachement Civil de Coordination.</p> <p>Parties ZDT : CAG/CAM, se conformer aux instructions des organismes de la circulation aérienne habituels. L'attention des usagers est attirée sur le caractère particulièrement dangereux des activités se déroulant dans cette zone.</p> |

| SERVICES RENDUS |
|--|
| <p>CAM : Les services de contrôle, d'information de vol et d'alerte sont rendus dans les ZRT et ZDT par les organismes gestionnaires. CAG : Dans les ZRT : les services d'information de vol et d'alerte sont rendus par les organismes de la circulation aérienne habituels. Dans les ZDT : les services de la circulation aérienne sont rendus, conformément à la classe des espaces aériens avec lesquels les ZDT coexistent, par les organismes habituels.</p> |

| LIMITES LATÉRALES ET VERTICALES | |
|--|---|
| <p>ZRT/ZDT BRAVO 1 <u>Limites latérales</u> 46°20'00"N 004°33'00"W 46°20'00"N 002°04'00"W 47°49'16"N 003°05'26"W 47°09'38"N 005°03'40"W 46°20'00"N 004°33'00"W</p> <p><u>Limites verticales</u> FL195 / FL285</p> | <p>ZRT/ZDT BRAVO 2 <u>Limites latérales</u> 44°03'05"N 003°09'01"W (NENEM) 43°35'00"N 001°47'00"W 44°40'00"N 001°00'00"W 46°20'00"N 002°04'00"W 46°20'00"N 004°33'00"W 44°03'05"N 003°09'01"W (NENEM)</p> <p><u>Limites verticales</u> FL195 / FL285</p> |

ZRT CHARLIE 1 – ZRT CHARLIE 2 – ZRT/ZDT CHARLIE 3



Extrait carte de croisière ENR 6.2 - Édition 05-2024

| DATES ET HEURES D'ACTIVITÉ | | | |
|--|---------------------|---------------|-------------------------------|
| Dates | Zones POKER NOMINAL | | |
| | ZRT CHARLIE 1 | ZRT CHARLIE 2 | ZRT/ZDT CHARLIE 3 |
| 13 mai 2025 | 2115-2359 | 2130-2359 | 2145-2359 |
| 14 mai 2025 | / | 0000-0015 | 0000-0100 |
| La période d'activité réelle est communiquée aux ACC, via le DCC, avec un préavis de 15 minutes par le chef contrôleur du CDC concerné, conformément au tableau ci-dessous : | | | |
| | ZRT CHARLIE 1 | ZRT CHARLIE 2 | ZRT/ZDT CHARLIE 3 |
| CDC Mont de Marsan | ACC Bordeaux | ACC Bordeaux | ACC Bordeaux ACC Marseille |

| INFORMATION DES USAGERS | | | |
|--|---------------|---------------|-------------------|
| Activité réelle connue de : | | | |
| | ZRT CHARLIE 1 | ZRT CHARLIE 2 | ZRT/ZDT CHARLIE 3 |
| ACC BORDEAUX fréquences de contrôle | X | X | X |
| ACC MARSEILLE fréquences de contrôle | | | X |
| MARINA (CDC Mont de Marsan) 143.550 MHz / 317.500 MHz | X | X | X |

| GESTIONNAIRES |
|--|
| ZRT CHARLIE 1 et CHARLIE 2, ZRT/ZDT CHARLIE 3 : MARINA (CDC de Mont de Marsan) ou CDC de remplacement. |

| STATUT |
|--|
| <p>ZRT CHARLIE 1 et CHARLIE 2 : Zones réglementées temporaires (ZRT) qui se substituent aux portions d'espaces aériens avec lesquelles elles interfèrent.</p> <p>ZRT/ZDT CHARLIE 3 : Zone réglementée temporaire (ZRT) pour la partie située en deçà des 12 NM des côtes (limite des eaux territoriales) qui se substitue aux portions d'espaces aériens avec lesquelles elle interfère. Zone dangereuse temporaire (ZDT) pour la partie située au-delà des 12 NM des côtes (limite des eaux territoriales) qui coexiste avec les portions d'espaces aériens avec lesquelles elle interfère.</p> |

| CONDITIONS DE PÉNÉTRATION |
|---|
| <p>ZRT CHARLIE 1 et CHARLIE 2 : CAG/CAM, contournement obligatoire sauf pour : - les aéronefs participant à l'exercice, - les aéronefs assurant des missions de secours, d'assistance, de sauvetage, de douane, de police ou de sécurité publique, lorsque le contournement n'est pas compatible avec l'exécution de ces missions et après notification auprès du Centre de Détection et de Contrôle concerné via le Détachement Civil de Coordination.</p> <p>ZRT/ZDT CHARLIE 3 : Parties ZRT: CAG/CAM, contournement obligatoire sauf pour : - les aéronefs participant à l'exercice, - les aéronefs assurant des missions de secours, d'assistance, de sauvetage, de douane, de police ou de sécurité publique, lorsque le contournement n'est pas compatible avec l'exécution de ces missions et après notification auprès du Centre de Détection et de Contrôle concerné via le Détachement Civil de Coordination. Parties ZDT : CAG/CAM, se conformer aux instructions des organismes de la circulation aérienne habituels. L'attention des usagers est attirée sur le caractère particulièrement dangereux des activités se déroulant dans cette zone.</p> |

| SERVICES RENDUS |
|--|
| <p>CAM : Les services de contrôle, d'information de vol et d'alerte sont rendus dans les ZRT et ZDT par les organismes gestionnaires. CAG : Dans les ZRT : les services d'information de vol et d'alerte sont rendus par les organismes de la circulation aérienne habituels. Dans les ZDT : les services de la circulation aérienne sont rendus, conformément à la classe des espaces aériens avec lesquels les ZDT coexistent, par les organismes habituels.</p> |

| LIMITES LATÉRALES ET VERTICALES | | |
|--|--|--|
| ZRT CHARLIE 1 <u>Limites latérales</u> 43°35'00"N 001°47'00"W 43°26'00"N 001°40'00"W 43°15'00"N 000°16'30"W 43°41'15"N 000°22'56"E 44°00'19"N 000°33'07"E 44°05'30"N 000°31'00"E 44°17'00"N 000°47'00"W 44°40'00"N 001°00'00"W 43°35'00"N 001°47'00"W <u>Limites verticales</u> FL195 / FL285 | ZRT CHARLIE 2 <u>Limites latérales</u> 43°15'00"N 000°16'30"W 42°54'00"N 002°02'24"E 43°50'53"N 001°57'06"E 44°05'30"N 000°31'00"E 44°00'19"N 000°33'07"E 43°41'15"N 000°22'56"E 43°15'00"N 000°16'30"W <u>Limites verticales</u> FL195 / FL285 | ZRT/ZDT CHARLIE 3 <u>Limites latérales</u> 42°47'00"N 002°45'00"E 42°05'00"N 005°10'00"E 42°46'00"N 005°10'00"E 43°10'30"N 005°52'00"E 43°19'00"N 005°00'00"E 43°30'21"N 004°53'47"E 43°39'26"N 004°01'36"E 43°30'18"N 003°54'55"E 43°42'52"N 002°44'21"E 42°47'00"N 002°45'00"E <u>Limites verticales</u> FL195 / FL285 |

ZONES CENTRES HA

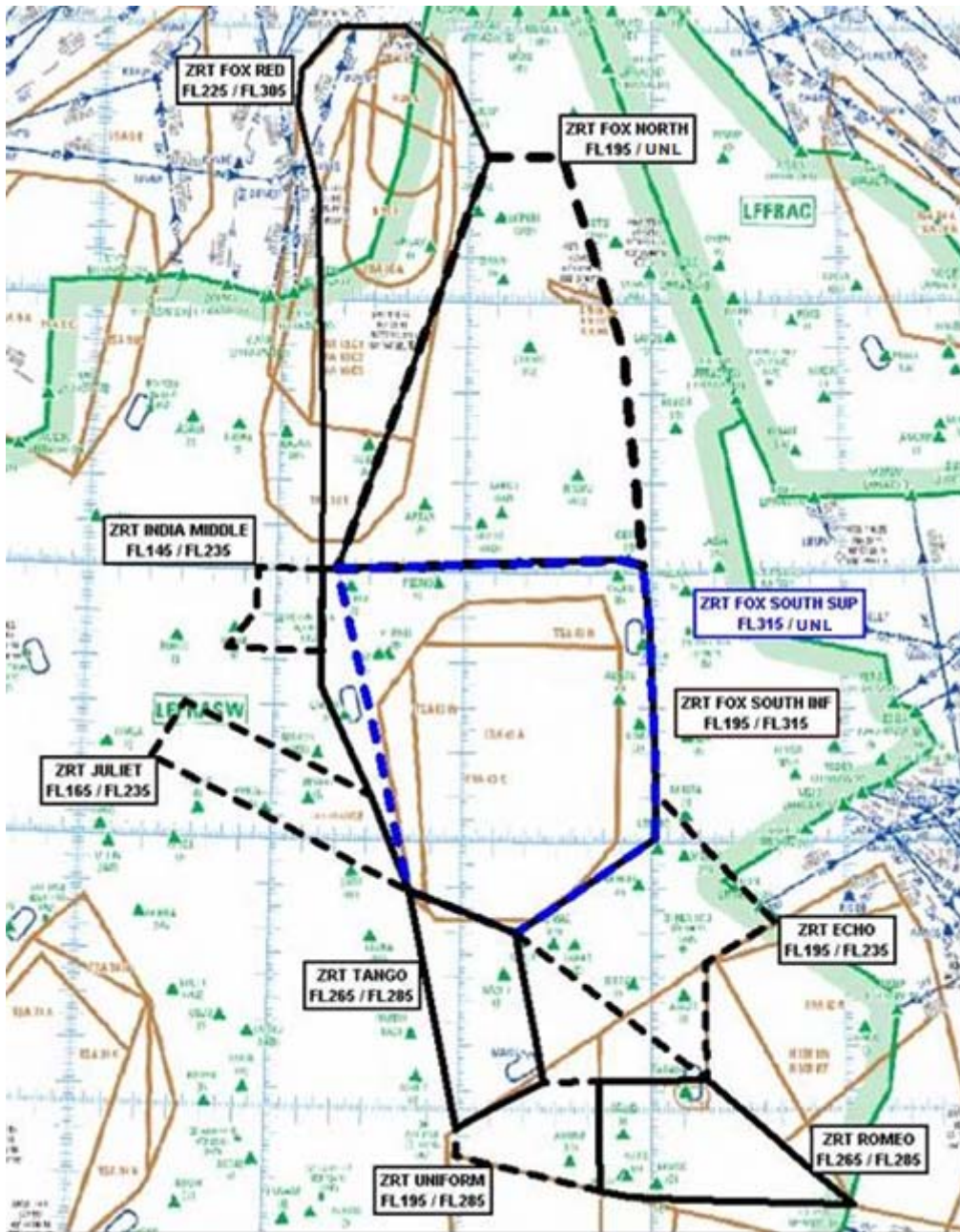

Extrait carte de croisière ENR 6.2 - Édition 05-2024

ZRT FOX RED, ZRT FOX NORTH, ZRT FOX SOUTH INF, ZRT FOX SOUTH SUP

DATES ET HEURES D'ACTIVITÉ

| Dates | Zone POKER NOMINAL | | | |
|-------------|--------------------|---------------|-------------------|-------------------|
| | ZRT FOX RED | ZRT FOX NORTH | ZRT FOX SOUTH INF | ZRT FOX SOUTH SUP |
| 13 mai 2025 | 2130-2359 | 2200-2359 | 2230-2359 | 2230-2359 |
| 14 mai 2025 | 0000-0145 | 0000-0145 | 0000-0145 | 0000-0145 |

INFORMATION DES USAGERS

| | | |
|------------------------------------|---------------------------------|---------------------------|
| Activité réelle connue de : | ACC MARSEILLE | fréquences de contrôle |
| | ACC BORDEAUX | fréquences de contrôle |
| | RAKI (CDC de Cinq Mars La Pile) | 143.550 MHz / 317.500 MHz |
| | MARINA (CDC de Mont de Marsan) | 143.550 MHz / 317.500 MHz |
| | PARIS CTL (FOX RED et FOX NORD) | 124.630 MHz |

GESTIONNAIRES

ZRT FOX RED, ZRT FOX NORTH : RAKI (CDC de Cinq mars la Pile) ou CDC de remplacement.
ZRT FOX SOUTH INF et ZRT FOX SOUTH SUP : MARINA (CDC de Mont-de-Marsan) ou en cas d'indisponibilité technique, CDC de remplacement.

STATUT

Zones réglementées temporaires (ZRT) qui se substituent aux portions d'espaces aériens avec lesquelles elles interfèrent.

CONDITIONS DE PÉNÉTRATION

CAG / CAM, contournement obligatoire sauf pour :
 - les aéronefs participant à l'exercice,
 - les aéronefs assurant des missions de secours, de sauvetage, de douane, de police ou de sécurité civile, lorsque le contournement n'est pas compatible avec l'exécution de ces missions et après notification auprès du Centre de Détection et de Contrôle via le Détachement Civil de Coordination.

SERVICES RENDUS

CAM : Les services de contrôle, d'information de vol et d'alerte sont rendus dans la ZRT par les organismes gestionnaires.
 CAG : Les services d'information de vol et d'alerte rendus par les organismes de la circulation aérienne habituels.

LIMITES LATÉRALES ET VERTICALES

| ZRT FOX RED | ZRT FOX NORTH | ZRT FOX SOUTH INF | ZRT FOX SOUTH SUP |
|---------------------------|---------------------------|---------------------------|---------------------------|
| <u>Limites latérales</u> | <u>Limites latérales</u> | <u>Limites latérales</u> | <u>Limites latérales</u> |
| 46°00'00"N 001°20'00"E | 46°00'00"N 001°20'00"E | 46°00'00"N 001°15'00"E | 46°00'00"N 001°20'00"E |
| 47°32'00"N 002°07'00"E | 46°02'49"N 002°50'28"E | 46°02'49"N 002°50'28"E | 46°02'49"N 002°50'28"E |
| 47°51'02"N 001°53'57"E | 46°01'25"N 002°57'32"E | 46°01'25"N 002°57'32"E | 46°01'25"N 002°57'32"E |
| 48°00'41"N 001°39'12"E | 46°49'00"N 002°51'00"E | 45°47'15"N 002°59'39"E | 45°47'15"N 002°59'39"E |
| 48°00'30"N 001°17'17"E | 47°32'00"N 002°31'00"E | 45°09'35"N 003°01'27"E | 45°09'35"N 003°01'27"E |
| 47°50'39"N 001°04'49"E | 47°32'00"N 002°07'00"E | 45°01'06"N 003°01'40"E | 45°01'06"N 003°01'40"E |
| 47°42'41"N 001°03'38"E | 46°00'00"N 001°20'00"E | 44°39'43"N 002°17'45"E | 44°39'43"N 002°17'45"E |
| 47°23'53"N 001°11'17"E | | 44°45'40"N 001°57'45"E | 44°45'40"N 001°57'45"E |
| 46°25'00"N 001°15'00"E | | 44°48'50"N 001°44'22"E | 44°48'50"N 001°44'22"E |
| 46°00'00"N 001°15'00"E | | 45°10'00"N 001°32'00"E | 46°00'00"N 001°20'00"E |
| 46°00'00"N 001°20'00"E | | 45°33'55"N 001°15'42"E | |
| | | 46°00'00"N 001°15'00"E | |
| <u>Limites verticales</u> | <u>Limites verticales</u> | <u>Limites verticales</u> | <u>Limites verticales</u> |
| FL225 / FL305 | FL195 / UNL | FL195 / FL315 | FL315 / UNL |

ZRT ECHO

| DATES ET HEURES D'ACTIVITÉ | |
|----------------------------|--------------------|
| Dates | Zone POKER NOMINAL |
| | ZRT ECHO |
| 13 mai 2025 | 2215-2359 |
| 14 mai 2025 | 0000-0145 |

| INFORMATION DES USAGERS | |
|-----------------------------|---|
| Activité réelle connue de : | ACC BORDEAUX fréquences de contrôle ACC MARSEILLE fréquences de contrôle MARINA (CDC de Mont de Marsan) 143.550 MHz / 317.500 MHz |

| GESTIONNAIRE |
|--|
| MARINA (CDC de Mont-de-Marsan) ou CDC de remplacement. |

| STATUT |
|---|
| Zone réglementée temporaire (ZRT) qui se substitue aux portions d'espaces aériens avec lesquelles elle interfère. |

| CONDITIONS DE PÉNÉTRATION |
|--|
| CAG/CAM : Contournement obligatoire sauf pour : - les aéronefs participant à l'exercice, - les aéronefs assurant des missions de secours, d'assistance, de sauvetage, de douane, de police ou de sécurité publique, lorsque le contournement n'est pas compatible avec l'exécution de ces missions et après notification auprès du Centre de Détection et de Contrôle concerné via le Détachement Civil de Coordination. |

| SERVICES RENDUS |
|--|
| CAM : Les services de contrôle, d'information de vol et d'alerte sont rendus par l'organisme gestionnaire. CAG : Les services d'information de vol et d'alerte sont rendus par les organismes de la circulation aérienne habituels. |

| LIMITES LATÉRALES ET VERTICALES |
|--|
| ZRT ECHO |
| <u>Limites latérales</u> 45°01'06"N 003°01'40"E 45°11'03"N 003°01'23"E 44°42'17"N 003°38'28"E 44°33'30"N 003°16'48"E 44°07'31"N 003°17'10"E 44°39'43"N 002°17'45"E 45°01'06"N 003°01'40"E |
| <u>Limites verticales</u> FL195 / FL235 |

ZRT ROMEO, ZRT UNIFORM, ZRT TANGO

| DATES ET HEURES D'ACTIVITÉ | |
|----------------------------|-----------------------------------|
| Dates | Zone POKER NOMINAL |
| | ZRT ROMEO, ZRT UNIFORM, ZRT TANGO |
| 13 mai 2025 | 2215-2359 |
| 14 mai 2025 | 0000-0100 |

| INFORMATION DES USAGERS | | |
|-----------------------------|--------------------------------|---------------------------|
| Activité réelle connue de : | ACC BORDEAUX | fréquences de contrôle |
| | ACC MARSEILLE | fréquences de contrôle |
| | MARINA (CDC de Mont de Marsan) | 143.550 MHz / 317.500 MHz |

| GESTIONNAIRE |
|--|
| MARINA (CDC de Mont-de-Marsan) ou CDC de remplacement. |

| STATUT |
|---|
| Zones réglementées temporaires (ZRT) qui se substituent aux portions d'espaces aériens avec lesquelles elles interfèrent. |

| CONDITIONS DE PÉNÉTRATION |
|--|
| Contournement obligatoire sauf pour : - les aéronefs participant à l'exercice, - les aéronefs assurant des missions de secours, d'assistance, de sauvetage, de douane, de police ou de sécurité publique, lorsque le contournement n'est pas compatible avec l'exécution de ces missions et après notification auprès du Centre de Détection et de Contrôle concerné via le Détachement Civil de Coordination. |

| SERVICES RENDUS |
|--|
| CAM : Les services de contrôle, d'information de vol et d'alerte, sont rendus par l'organisme gestionnaire. |
| CAG : Les services d'information de vol et d'alerte sont rendus par les organismes de la circulation aérienne habituels. |

| LIMITES LATÉRALES ET VERTICALES | | |
|--|--|--|
| ZRT ROMEO | ZRT UNIFORM | ZRT TANGO |
| <u>Limites latérales</u> 43°39'26"N 004°01'36"E 44°07'31"N 003°17'10"E 44°07'00"N 002°43'56"E 43°42'52"N 002°44'21"E 43°41'20"N 002°53'26"E 43°39'26"N 004°01'36"E <u>Limites verticales</u> FL 265 / FL 285 | <u>Limites latérales</u> 43°56'21"N 001°59'55"E 44°06'54"N 002°26'57"E 44°07'00"N 002°43'56"E 43°42'52"N 002°44'21"E 43°50'20"N 002°00'00"E 43°56'21"N 001°59'55"E <u>Limites verticales</u> FL195 / FL285 | <u>Limites latérales</u> 43°56'21"N 001°59'55"E 44°06'54"N 002°26'57"E 44°39'43"N 002°17'45"E 44°45'40"N 001°57'45"E 44°48'50"N 001°44'22"E 43°56'21"N 001°59'55"E <u>Limites verticales</u> FL265 / FL285 |

| ZRT INDIA MIDDLE | |
|----------------------------|--------------------|
| DATES ET HEURES D'ACTIVITÉ | |
| Dates | Zone POKER NOMINAL |
| | ZRT INDIA MIDDLE |
| 13 mai 2025 | 2200-2359 |
| 14 mai 2025 | 0000-0200 |

| INFORMATION DES USAGERS | | |
|-----------------------------|----------------------------------|---------------------------|
| Activité réelle connue de : | ACC BORDEAUX : | fréquences de contrôle |
| | MARINA (CDC de Mont de Marsan) : | 143.550 MHz / 317.500 MHz |
| | AQUITAINE APPROCHE | 119.275 MHz |

| GESTIONNAIRE |
|--|
| MARINA (CDC de Mont de Marsan) ou CDC de remplacement. |

| STATUT |
|---|
| Zone réglementée temporaire (ZRT) qui se substitue aux portions d'espaces aériens avec lesquelles elle interfère. |

| CONDITIONS DE PÉNÉTRATION |
|--|
| CAG/CAM : contournement obligatoire sauf pour : - les aéronefs participant à l'exercice, - les aéronefs assurant des missions de secours, d'assistance, de sauvetage, de douane, de police ou de sécurité publique, lorsque le contournement n'est pas compatible avec l'exécution de ces missions et après notification auprès du Centre de Détection et de Contrôle concerné via le Détachement Civil de Coordination. |

| SERVICES RENDUS |
|--|
| CAM : Les services de contrôle, d'information de vol et d'alerte sont rendus par l'organisme gestionnaire. CAG : Les services d'information de vol et d'alerte sont rendus par les organismes de la circulation aérienne habituels. |

| LIMITES LATÉRALES ET VERTICALES |
|---|
| ZRT INDIA MIDDLE <u>Limites latérales</u> 46°00'00"N 001°15'00"E 46°00'00"N 000°54'40"E 45°50'30"N 000°54'30"E 45°42'12"N 000°45'30"E 45°41'47"N 001°15'40"E 46°00'00"N 001°15'00"E <u>Limites verticales</u> FL145 / FL235 |

| ZRT JULIET | |
|----------------------------|--------------------|
| DATES ET HEURES D'ACTIVITÉ | |
| Dates | Zone POKER NOMINAL |
| | ZRT JULIET |
| 13 mai 2025 | 2230-2359 |
| 14 mai 2025 | 0000-0200 |

| INFORMATION DES USAGERS | | |
|-----------------------------|--------------------------------|---------------------------|
| Activité réelle connue de : | ACC BORDEAUX | fréquences de contrôle |
| | AQUITAINE APPROCHE | 119.275 MHz |
| | MARINA (CDC de Mont de Marsan) | 143.550 MHz / 317.500 MHz |

| GESTIONNAIRE |
|--|
| MARINA (CDC de Mont de Marsan) ou CDC de remplacement. |

| STATUT |
|---|
| Zone réglementée temporaire (ZRT) qui se substitue aux portions d'espaces aériens avec lesquelles elle interfère. |

| CONDITIONS DE PÉNÉTRATION |
|--|
| CAG/CAM : contournement obligatoire sauf pour : - les aéronefs participant à l'exercice, - les aéronefs assurant des missions de secours, d'assistance, de sauvetage, de douane, de police ou de sécurité publique, lorsque le contournement n'est pas compatible avec l'exécution de ces missions et après notification auprès du Centre de Détection et de Contrôle concerné via le Détachement Civil de Coordination. |

| SERVICES RENDUS |
|--|
| CAM : Les services de contrôle, d'information de vol et d'alerte sont rendus par l'organisme gestionnaire. CAG : Les services d'information de vol et d'alerte sont rendus par les organismes de la circulation aérienne habituels. |

| LIMITES LATERALES ET VERTICALES |
|--|
| ZRT JULIET |
| <u>Limites latérales</u> 45°17'40"N 000°22'42"E 45°30'00"N 000°32'47"E 45°10'00"N 001°32'00"E 44°48'50"N 001°44'22"E 45°17'40"N 000°22'42"E |
| <u>Limites verticales</u> FL165 / FL235 |

ZRT FOX BIG LOW, ECHO LOW, INDIA SOUTH

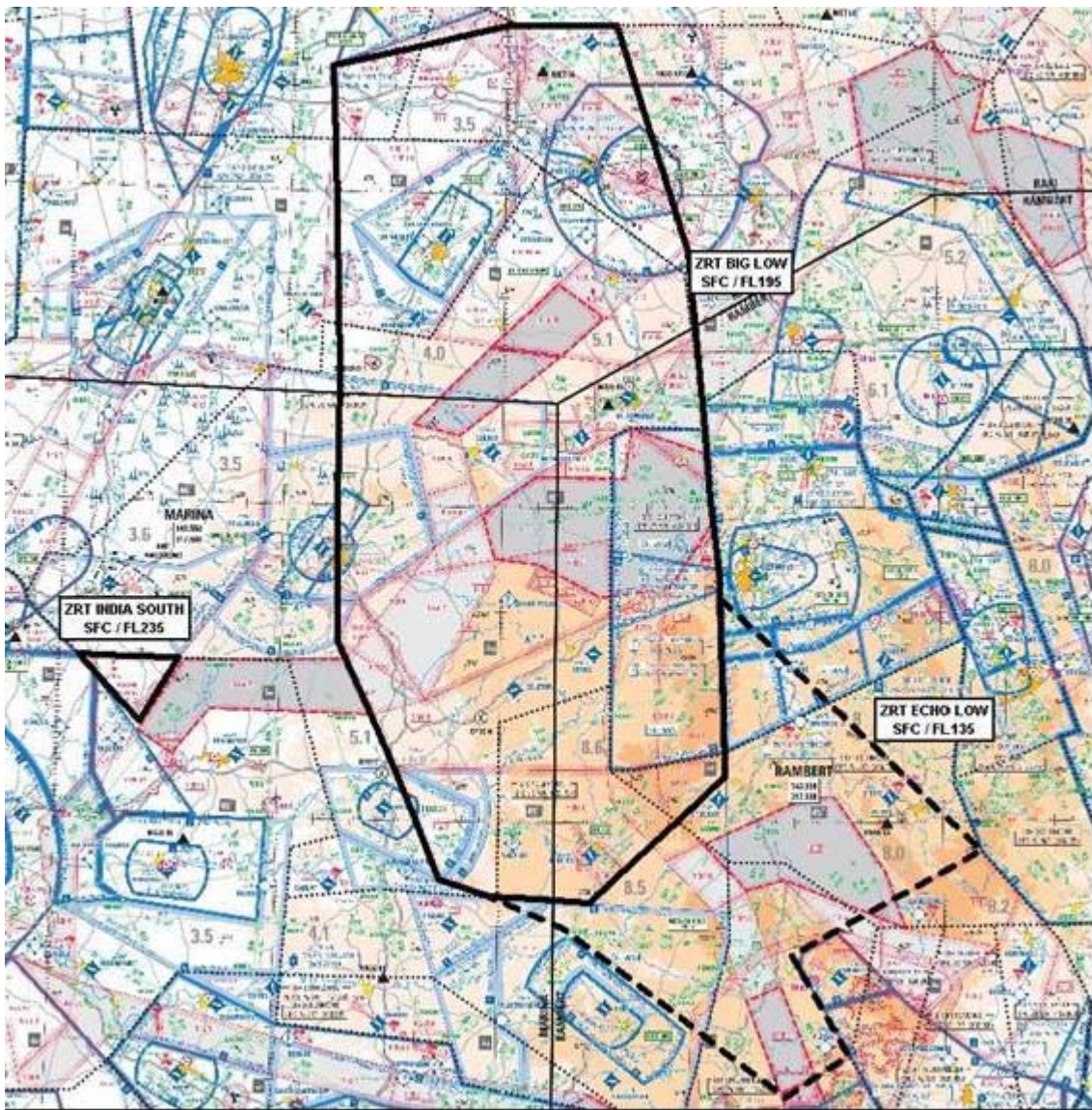

Extrait Carte 1 / 1 000 000 SIA – Édition 02 2024

ZRT FOX BIG LOW, ZRT ECHO LOW

| DATES ET HEURES D'ACTIVITÉ | | |
|----------------------------|---------------------|--------------|
| Dates | Zones POKER NOMINAL | |
| | ZRT FOX BIG LOW | ZRT ECHO LOW |
| 13 mai 2025 | 2230-2359 | 2215-2359 |
| 14 mai 2025 | 0000-0145 | 0000-0145 |

INFORMATION DES USAGERS

| | | |
|-----------------------------|---------------------------------|---|
| Activité réelle connue de : | ACC MARSEILLE (FOX BIG LOW) | fréquences de contrôle |
| | ACC BORDEAUX | fréquences de contrôle |
| | AQUITAINE INFO (FOX BIG LOW) | 120.575 MHz |
| | CLERMONT INFO / APP | 122.225 MHz / 119.375 MHz / 120.675 MHz / 133.725 MHz |
| | MONTPELLIER APP (ECHO LOW) | 131.055 MHz / 127.280 MHz / 130.855 MHz |
| | MONTPELLIER INFO (ECHO LOW) | 134.375 MHz / 136.625 MHz |
| | LIMOGES INFO (FOX BIG LOW) | 124.050 MHz |
| | AVORD APP | 119.700MHz |
| | RAKI (CDC de Cinq Mars la Pile) | 143.550 MHz / 317.500 MHz |
| | MARINA (CDC de Mont de Marsan) | 143.550 MHz / 317.500 MHz |
| | POITIERS INFO (FOX BIG LOW) | 124.000 MHz |
| | PARIS CTL (FOX BIG LOW) | 125.450 MHz |
| | BRICY APP (FOX BIG LOW) | 122,700 MHz |
| | ORANGE APP (ECHO LOW) | 118.925 MHz |

GESTIONNAIRE

ZRT FOX BIG LOW, ECHO LOW : MARINA (CDC de Mont-de-Marsan) ou CDC de remplacement.

STATUT

ZRT FOX BIG LOW : zone réglementée temporaire (ZRT) qui coexiste avec la CTR Avord et les TMA 1.1 / 1.2 Avord et se substitue aux autres portions d'espaces aériens avec lesquelles elle interfère.

ZRT ECHO LOW : zone réglementée temporaire (ZRT) qui se substituent aux portions d'espaces aériens avec lesquelles elles interfèrent.

CONDITIONS DE PÉNÉTRATION

CAG / CAM, contournement obligatoire sauf pour :

- les aéronefs participant à l'exercice,
- CAG/IFR, après coordination et accord auprès de MARINA (CDC de Mont-de-Marsan) ou du CDC de remplacement, pour les aéronefs à l'arrivée ou au départ des aérodromes de BOURGES (LFLD), CHATEAUROUX (LFLX), LIMOGES BELLEGARDE (LFBL), BRIVE SOUILLAC (LFSL), AURILLAC (LFLW), LE PUY LOUDES (LFHP), CAHORS LALBENQUE (LFCC) et RODEZ-AVEYRON (LFCR),
- les aéronefs assurant des missions de secours, d'assistance, de sauvetage, de douane, de police ou de sécurité publique, lorsque le contournement n'est pas compatible avec l'exécution de ces missions et après notification auprès du Centre de Détection et de Contrôle concerné via le Détachement Civil de Coordination.

SERVICES RENDUS

CAM : Les services de contrôle, d'information de vol et d'alerte sont rendus par les organismes gestionnaires.

CAG :

- dans les parties de la ZRT FOX BIG LOW coexistant avec la CTR AVORD et les TMA 1.1 / 1.2 AVORD : les organismes de contrôle habituels rendent les services de la circulation aérienne conformément à la classe des espaces aériens précités ;
- dans les parties des ZRT se substituant aux autres portions d'espaces aériens non contrôlés les services d'information de vol et d'alerte sont rendus par les organismes de la circulation aérienne habituels.

| LIMITES LATERALES ET VERTICALES | |
|---|--|
| ZRT FOX BIG LOW <u>Limites latérales</u> 45°08'39" N, 003°01'27" E 45°47'11" N, 002°59'44" E 46°01'25" N, 002°57'32" E 46°49'00" N, 002°51'00" E 47°32'00" N, 002°31'00" E 47°32'00" N, 002°01'00" E 47°31'00" N, 001°55'30" E 47°23'53" N, 001°11'17" E 46°25'00" N, 001°15'00" E 46°00'00" N, 001°15'00" E 45°33'55" N, 001°15'42" E 45°10'00" N, 001°32'00" E 44°48'50" N, 001°44'22" E 44°45'40" N, 001°57'45" E 44°44'34" N, 002°25'00" E 45°08'39" N, 003°01'27" E <u>Limites verticales</u> SFC / FL 195 | ZRT ECHO LOW <u>Limites latérales</u> 44°32'25" N, 003°21'04" E 44°34'37" N, 003°19'23" E 44°54'15" N, 004°10'15" E 45°42'58" N, 002°59'59" E 45°08'39" N, 003°01'27" E 44°44'34" N, 002°25'00" E 44°45'40" N, 001°57'45" E 44°39'43" N, 002°17'45" E 44°07'31" N, 003°17'10" E 44°15'29" N, 003°34'11" E 44°32'25" N, 003°21'04" E à l'exclusion de la LF-R571 <u>Limites verticales</u> SFC / FL 135 |

ZRT INDIA SOUTH

| DATES ET HEURES D'ACTIVITÉ | |
|----------------------------|--------------------|
| Dates | Zone POKER NOMINAL |
| | ZRT INDIA SOUTH |
| 13 mai 2025 | 2300-2359 |
| 14 mai 2025 | 0000-0200 |

INFORMATION DES USAGERS

| | |
|--|--|
| Activité réelle connue de : ACC BORDEAUX LIMOGES INFO MARINA (CDC de Mont de Marsan) COGNAC APP AQUITAINE INFO | fréquences de contrôle 124.050 MHz 143.550 MHz / 317.500 MHz 132.450 MHz 120.575 MHz |
|--|--|

GESTIONNAIRE

ZRT INDIA SOUTH : MARINA (CDC de Mont-de-Marsan) ou CDC de remplacement

STATUT

Zone réglementée temporaire (ZRT) qui se substitue aux portions d'espaces aériens avec lesquelles elle interfère.

CONDITIONS DE PÉNÉTRATION

CAG/CAM : Contournement obligatoire sauf pour :

- les aéronefs participant à l'exercice,
- les aéronefs assurant des missions de secours, d'assistance, de sauvetage, de douane, de police ou de sécurité publique, lorsque le contournement n'est pas compatible avec l'exécution de ces missions et après notification auprès du Centre de Détection et de Contrôle concerné via le Détachement Civil de Coordination.

SERVICES RENDUS

CAM : Les services de contrôle, d'information de vol et d'alerte sont rendus par l'organisme gestionnaire.
 CAG : Les services d'information de vol et d'alerte sont rendus par les organismes de la circulation aérienne habituels.

| LIMITES LATERALES ET VERTICALES |
|--|
| ZRT INDIA SOUTH <u>Limites latérales</u> 45°17'40" N, 000°22'42" E 45°30'00" N, 000°32'47" E 45°30'00" N, 000°05'37" E 45°17'40" N, 000°22'42" E <u>Limites verticales</u> SFC / FL235 |



Extrait Carte 1 / 1 000 000 SIA – Édition 02 2024

| DATES ET HEURES D'ACTIVITÉ | |
|----------------------------|--------------------|
| Dates | Zone POKER NOMINAL |
| | ZRT DELTA LOW |
| 13 mai 2025 | 2215-2359 |
| 14 mai 2025 | 0000-0145 |

| INFORMATION DES USAGERS | |
|----------------------------------|---------------------------|
| Activité réelle connue de | |
| ACC MARSEILLE : | fréquences de contrôle |
| MARINA (CDC de Mont-de-Marsan) | 143.550 MHz / 317.500 MHz |
| CAMARGUE CTL | 127.925 MHz |
| CLERMONT INFO / APP : | 119.375 MHz |
| RHONE CTL : | 119.475 MHz |
| MONTPELLIER APP: | 127.280 MHz |
| MONTPELLIER INFO: | 134.375 MHz |
| PROVENCE INFO : | 126.260 MHz / 132.300 MHz |
| PROVENCE APP : | 127.725 MHz |
| LYON INFO: | 135.200 MHz |
| ISTRES APP: | 131.000 MHz / 278.675 MHz |
| ORANGE APP : | 118.925 MHz |

GESTIONNAIRE

MARINA (CDC de Mont-de-Marsan) ou en cas d'indisponibilité technique, CDC de remplacement.

STATUT

Zone réglementée temporaire (ZRT) qui se substitue aux portions d'espaces aériens avec lesquelles elle interfère.

CONDITIONS DE PÉNÉTRATION

CAG/CAM : contournement obligatoire sauf pour :

- les aéronefs participant à l'exercice,
- les aéronefs assurant des missions de secours, d'assistance, de sauvetage, de douane, de police ou de sécurité publique, lorsque le contournement n'est pas compatible avec l'exécution de ces missions et après notification auprès du Centre de Détection et de Contrôle concerné via le Détachement Civil de Coordination.

SERVICES RENDUS

CAM : Les services de contrôle, d'information de vol et d'alerte sont rendus dans la ZRT par l'organisme gestionnaire.

CAG : Les services d'information de vol et d'alerte sont rendus dans la ZRT par les organismes de la circulation aérienne habituels.

LIMITES LATÉRALES ET VERTICALES**ZRT DELTA LOW**Limites latérales

44°34'37"N 003°19'21"E
 44°15'42"N 003°34'19"E
 44°23'53"N 003°52'58"E
 44°14'00"N 004°11'00"E
 44°23'00"N 004°25'00"E
 44°37'00"N 004°31'00"E
 44°38'30"N 004°29'03"E
 44°54'15"N 004°10'15"E
 44°34'37"N 003°19'21"E

Limites verticales

SFC / FL 195

ZRT ZOULOU 1 et ZRT ZOULOU 2

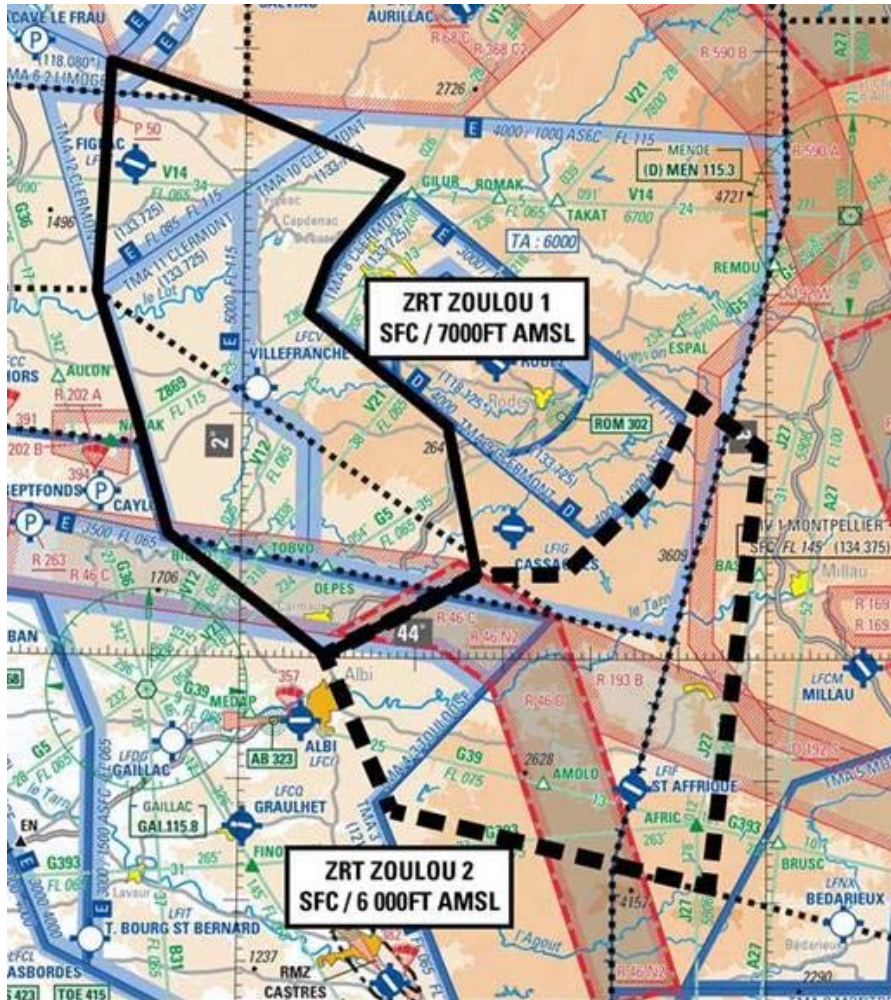

Extrait Carte 1 / 1 000 000 SIA – Édition 02 2024

| DATES ET HEURES D'ACTIVITÉ | |
|----------------------------|------------------------------|
| Dates | Zone POKER NOMINAL |
| | ZRT ZOULOU 1 ET ZRT ZOULOU 2 |
| 13 mai 2025 | 2215 - 2359 |
| 14 mai 2025 | 0000 - 0100 |

| INFORMATION DES USAGERS | |
|---------------------------------|---|
| Activité réelle connue de : | |
| ACC BORDEAUX : | fréquences de contrôle |
| TOULOUSE APP: | fréquences de contrôle |
| LIMOGES INFO (ZOULOU 1): | 124.050 MHz |
| CLERMONT INFO / APP: | 119.375 MHz / 133.725 MHz |
| MONTPELLIER APP: | 130.855 MHz / 131.055 MHz / 127.280 MHz |
| MONTPELLIER INFO: | 134.375 MHz / 136.625 MHz |
| CAMARGUE CTL : | 127.925 MHz |
| LYON INFO: | 135.200 MHz |
| ISTRES APP: | 131.000 MHz / 278.675 MHz |
| MARINA (CDC de Mont de Marsan): | 143.550 MHz / 317.500 MHz |

| GESTIONNAIRE |
|---|
| ZRT ZOULOU 1 et ZRT ZOULOU 2 : MARINA (CDC de Mont de Marsan) ou en cas d'indisponibilité technique, CDC de remplacement. |

| STATUT |
|---|
| Zones réglementées temporaires (ZRT) qui se substituent aux portions d'espaces aériens avec lesquelles elles interfèrent. |

| CONDITIONS DE PENETRATION |
|---|
| ZRT ZOULOU 1 et ZRT ZOULOU 2. CAG/CAM : contournement obligatoire sauf pour : - les aéronefs participant à l'exercice, - les aéronefs assurant des missions de secours, d'assistance, de sauvetage, de douane, de police ou de sécurité publique, lorsque le contournement n'est pas compatible avec l'exécution de ces missions et après notification auprès du Centre de Détection et de Contrôle concerné via le Détachement Civil de Coordination. |

| SERVICES RENDUS |
|--|
| CAM : Les services de contrôle, d'information de vol et d'alerte sont rendus par les organismes gestionnaires. CAG : Les services d'information de vol et d'alerte sont rendus par les organismes de la circulation aérienne habituels. |

| LIMITES LATÉRALES ET VERTICALES | |
|---|---|
| ZRT ZOULOU 1 | ZRT ZOULOU 2 |
| <u>Limites latérales</u> 44°45'40" N, 001°57'45" E 44°39'43" N, 002°17'45" E 44°32'48" N, 002°09'43" E 44°28'22" N, 002°07'27" E 44°19'05" N, 002°23'32" E 44°06'54" N, 002°26'57" E 44°00'11" N, 002°09'41" E 44°10'08" N, 001°51'37" E 44°20'05" N, 001°47'41" E 44°29'59" N, 001°43'07" E 44°48'50" N, 001°44'22" E 44°45'40" N, 001°57'45" E <u>Limites verticales</u> SFC / 7000 FT AMSL | <u>Limites latérales</u> 43°47'28" N, 002°17'26" E 43°42'52" N, 002°44'21" E 43°41'20" N, 002°53'26" E 44°17'18" N, 002°59'20" E 44°21'15" N, 002°52'05" E 44°14'40" N, 002°47'35" E 44°06'58" N, 002°37'00" E 44°06'54" N, 002°26'57" E 44°00'11" N, 002°09'41" E 43°47'28" N, 002°17'26" E <u>Limites verticales</u> SFC / 6000 FT AMSL |

ZRT WHISKY 1, WHISKY 2 et WHISKY 3

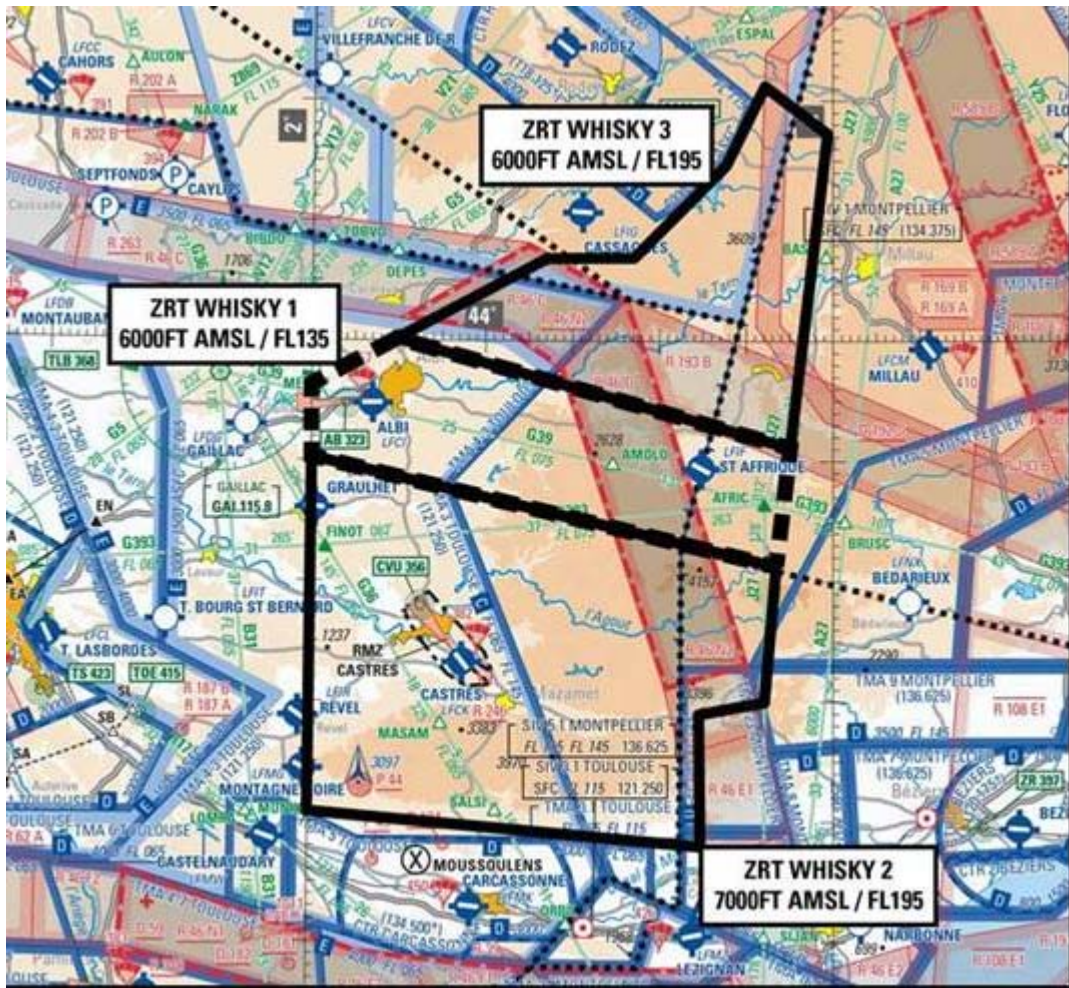

Extrait Carte 1 / 1 000 000 SIA – Édition 02 2024

| DATES ET HEURES D'ACTIVITÉ | |
|----------------------------|--------------------|
| Dates | Zone POKER NOMINAL |
| | |
| 13 mai 2025 | 2200 – 2359 |
| 14 mai 2025 | 0000 - 0030 |

| INFORMATION DES USAGERS | |
|---------------------------------------|---|
| Activité réelle connue de : | |
| ACC MARSEILLE (WHISKY 2 et WHISKY 3): | fréquences de contrôle |
| ACC BORDEAUX : | fréquences de contrôle |
| TOULOUSE APP: | fréquences de contrôle |
| CLERMONT INFO / APP (WHISKY 3): | 119.375 MHz / 133.725 MHz |
| MONTPELLIER APP: | 130.855 MHz / 131.055 MHz / 127.280 MHz |
| MONTPELLIER INFO: | 134.375 MHz / 136.625 MHz |
| CAMARGUE CTL : | 127.925 MHz |
| ISTRES APP: | 131.000 MHz / 278.675 MHz |
| MARINA (CDC de Mont de Marsan): | 143.550 MHz / 317.500 MHz |

| GESTIONNAIRE |
|--|
| ZRT WHISKY 1, WHISKY 2 et WHISKY 3: MARINA (CDC de Mont de Marsan) ou en cas d'indisponibilité technique, CDC de remplacement. |

| STATUT |
|--|
| Zones réglementées temporaires (ZRT). qui se substituent aux portions d'espaces aériens avec lesquelles elles interfèrent. |

| CONDITIONS DE PENETRATION |
|--|
| ZRT WHISKY 1, ZRT WHISKY 2 et ZRT WHISKY 3 CAG/CAM : contournement obligatoire sauf pour : - les aéronefs participant à l'exercice, - les aéronefs assurant des missions de secours, d'assistance, de sauvetage, de douane, de police ou de sécurité publique, lorsque le contournement n'est pas compatible avec l'exécution de ces missions et après notification auprès du Centre de Détection et de Contrôle concerné via le Détachement Civil de Coordination. |

| SERVICES RENDUS |
|---|
| CAM : Les services de contrôle, d'information de vol et d'alerte sont rendus par l'organisme gestionnaire. CAG : Les services d'information de vol et d'alerte sont rendus par les organismes de la circulation aérienne habituels |

| LIMITES LATERALES ET VERTICALES | | |
|--|---|--|
| ZRT WHISKY 1 | ZRT WHISKY 2 | ZRT WHISKY 3 |
| <u>Limites latérales</u> 43°41'20" N, 002°53'26" E 43°51'11" N, 002°55'02" E 44°00'11" N, 002°09'41" E 43°56'21" N, 001°59'55" E 43°50'20" N, 002°00'00" E 43°41'20" N, 002°53'26" E | <u>Limites latérales</u> 43°50'20" N, 002°00'00" E 43°41'20" N, 002°53'26" E 43°30'01" N, 002°52'06" E 43°29'00" N, 002°44'35" E 43°18'01" N, 002°44'47" E 43°20'50" N, 001°59'55" E 43°50'20" N, 002°00'00" E | <u>Limites latérales</u> 44°17'18" N, 002°59'20" E 43°51'11" N, 002°55'02" E 44°00'11" N, 002°09'41" E 44°06'54" N, 002°26'57" E 44°06'58" N, 002°37'00" E 44°14'40" N, 002°47'35" E 44°21'15" N, 002°52'05" E 44°17'18" N, 002°59'20" E |
| <u>Limites verticales</u> 6000 FT AMSL / FL135 | <u>Limites verticales</u> 7000 FT AMSL / FL195 | <u>Limites verticales</u> 6000 FT AMSL / FL195 |



Extrait carte de croisière ENR 6.2 - Édition 05-2024

| DATES ET HEURES D'ACTIVITÉ | |
|----------------------------|--------------------|
| Dates | Zone POKER NOMINAL |
| | ZRT KILO |
| 13 mai 2025 | 2300-2359 |
| 14 mai 2025 | 0000-0215 |

| INFORMATION DES USAGERS | |
|----------------------------------|---------------------------|
| Activité réelle connue de : | |
| ACC BORDEAUX : | fréquences de contrôle |
| MARINA (CDC de Mont de Marsan) : | 143.550 MHz / 317.500 MHz |

| GESTIONNAIRE |
|--|
| MARINA (CDC de Mont de Marsan) ou en cas d'indisponibilité technique, CDC de remplacement. |

| STATUT |
|---|
| Zone réglementée temporaire (ZRT) qui se substitue aux portions d'espaces aériens avec lesquelles elle interfère. |

| CONDITIONS DE PENETRATION |
|--|
| CAG/CAM : Contournement obligatoire sauf pour : - les aéronefs participant à l'exercice, - les aéronefs assurant des missions de secours, d'assistance, de sauvetage, de douane, de police ou de sécurité publique, lorsque le contournement n'est pas compatible avec l'exécution de ces missions et après notification auprès du Centre de Détection et de Contrôle concerné via le Détachement Civil de Coordination. |

SERVICES RENDUS

CAM : Les services de contrôle, d'information de vol et d'alerte sont rendus par l'organisme gestionnaire.

CAG : Les services d'information de vol et d'alerte sont rendus par les organismes de la circulation aérienne habituels.

LIMITES LATERALES ET VERTICALES

ZRT KILO

Limites latérales

Limites latérales identiques à celles de la zone LF-R 49 H2 COGNAC publiée à l'AIP France ENR 5.1

Limites verticales

FL195 / FL235

ZRT MIKE

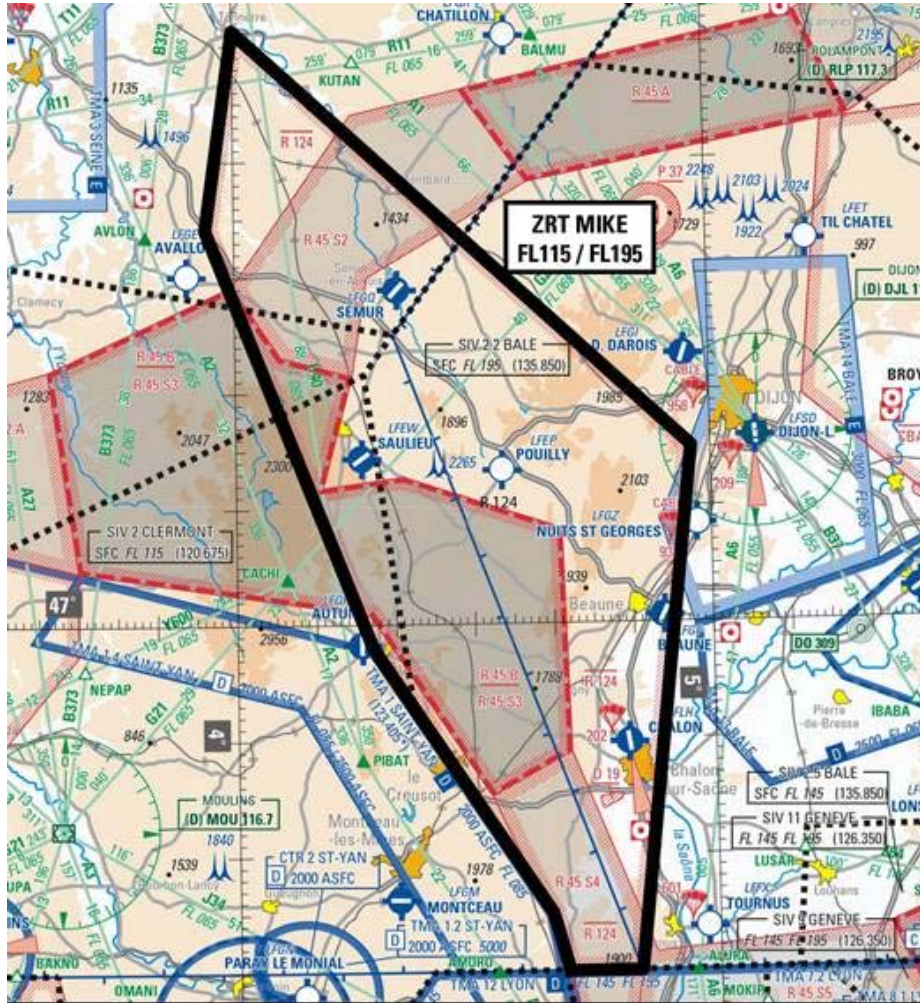

Extrait Carte 1 / 1 000 000 SIA – Édition 02 2024

DATES ET HEURES D'ACTIVITÉ

| Dates | Zone POKER NOMINAL |
|-------------|--------------------|
| | ZRT MIKE |
| 13 mai 2025 | 2300-2359 |
| 14 mai 2025 | 0000-0230 |

INFORMATION DES USAGERS

| | |
|----------------------------------|---------------------------|
| Activité réelle connue de : | |
| BALE INFO | 135.850 MHz |
| Paris INFO : | 126.100 MHz |
| LYON INFO | 135.200 MHz |
| AVORD APP : | 119.700 MHz / 142.450 MHz |
| CLERMONT INFO / APP | 122.225 MHz / 120.675 MHz |
| MARINA (CDC Mont-de-Marsan): | 143.550 MHz / 317.500 MHz |
| RAKI (CDC de Cinq Mars la Pile) | 143.550 MHz / 317.500 MHz |
| ACC MARSEILLE : | fréquences de contrôle |
| PARIS CTL | 133.505 MHz |

GESTIONNAIRE

MARINA (CDC de Mont-de-Marsan) ou en cas d'indisponibilité technique, CDC de remplacement

STATUT

Zone réglementée temporaire (ZRT) qui se substitue aux portions d'espaces aériens avec lesquelles elle interfère.

CONDITIONS DE PENETRATION

CAG/CAM :Contournement obligatoire sauf pour :

- les aéronefs participant à l'exercice,
- les aéronefs assurant des missions de secours, d'assistance, de sauvetage, de douane, de police ou de sécurité publique, lorsque le contournement n'est pas compatible avec l'exécution de ces missions et après notification auprès du Centre de Détection et de Contrôle concerné via le Détachement Civil de Coordination.

SERVICES RENDUS

CAM : Les services de contrôle, d'information de vol et d'alerte sont rendus dans la ZRT par l'organisme gestionnaire.

CAG : Les services d'information de vol et d'alerte sont rendus par les organismes de la circulation aérienne habituels.

LIMITES LATERALES ET VERTICALES**ZRT MIKE**Limites latérales

Limites latérales identiques à celles de la zone LF-R124 publiée à l'AIP France ENR 5.1

Limites verticales

FL115 / FL195

DISPOSITIONS COMPLEMENTAIRES

Des mesures de retardement sont à prévoir pour les aéronefs en CAG/IFR à l'arrivée ou au départ des aérodromes de CHATEAUROUX (LFLX), LIMOGES BELLEGARDE (LFBL), BRIVE SOUILLAC (LFSL), AURILLAC (LFLW), LE PUY LOUDES (LFHP) et RODEZ-AVEYRON (LFCR) pendant l'activation des ZRT FOX BIG LOW et ECHO LOW.

Choix du plan POKER.

En fonction des prévisions météorologiques, le SC5 AIR PLANS opte le jour J à 1600 loc pour la mise en œuvre du plan :

- **POKER "NOMINAL" : A, B1, B2, C1, C2, C3, D LOW, E, E LOW, FOX BIG LOW, FOX SOUTH, FOX NORTH, FOX RED, INDIA MIDDLE, INDIA SOUTH, J, K, M, T, R, U, Z1, Z2, W1, W2, W3**

Activités complémentaires :

| | | | | | | |
|--|----|----------|---------|----|----------|---|
| - LF-TRA 42 N et S (FL195/FL325) | du | 13/05/25 | à 21h45 | au | 14/05/25 | à 02h30 |
| - LF-TRA 40 (FL195 / FL335) | du | 13/05/25 | à 21h30 | au | 14/05/25 | à 03h00 |
| - FR03 (spare TRA 40) (FL320) | du | 13/05/25 | à 21h45 | au | 14/05/25 | à 03h00 |
| - LF-R55B (à l'exclusion de l'AWY T121) <i>cf. protocole)</i> | du | 13/05/25 | à 22h15 | au | 14/05/25 | à 02h00 (<i>Orange gestionnaire</i>) |
| - LF-D54 N, LF-D54 A4, LF-D54 A2 (SFC / FL315), à l'exclusion des parties interférentes des CTA 1 et 2 TOULON et de la CTR HYERES, et des LF-R64 | du | 13/05/25 | à 21h45 | au | 14/05/25 | à 01h00 (<i>Fanny gestionnaire de l'activation/désactivation de la zone mais toute coordination sera réalisée avec le CDC Mont de Marsan durant le créneaux d'activation</i>) |
| - LF-D54 BN, LF-D54 BS (SFC / FL315), | du | 13/05/25 | à 21h45 | au | 14/05/25 | à 01h00 (<i>Fanny gestionnaire de l'activation/désactivation de la zone mais toute coordination sera réalisée avec le CDC Mont de Marsan durant le créneaux d'activation</i>) |
| - LF-R34A2 (FL065/FL195) | du | 13/05/25 | à 23h15 | au | 14/05/25 | à 03h00 |
| - LF-R49H2 (FL065/FL195) | du | 13/05/25 | à 22h00 | au | 14/05/25 | à 02h15 |

- Les CTA 1,2 seront activées par Rhône Contrôle et les CTA 3,4,5,6 pourront être activées à l'exclusion de la ZRT Delta Low.

- Les LF-R108A F1, F2, F3 seront activées par Rhône Contrôle.

L'EPT FR 03 sera uniquement utilisée en spare de la TRA 40 en cas d'orages.

Certaines ZRT feront l'objet de FUA EU restrictions

PARTIE B : POKER TERRESTRE Carte globale Terrestre

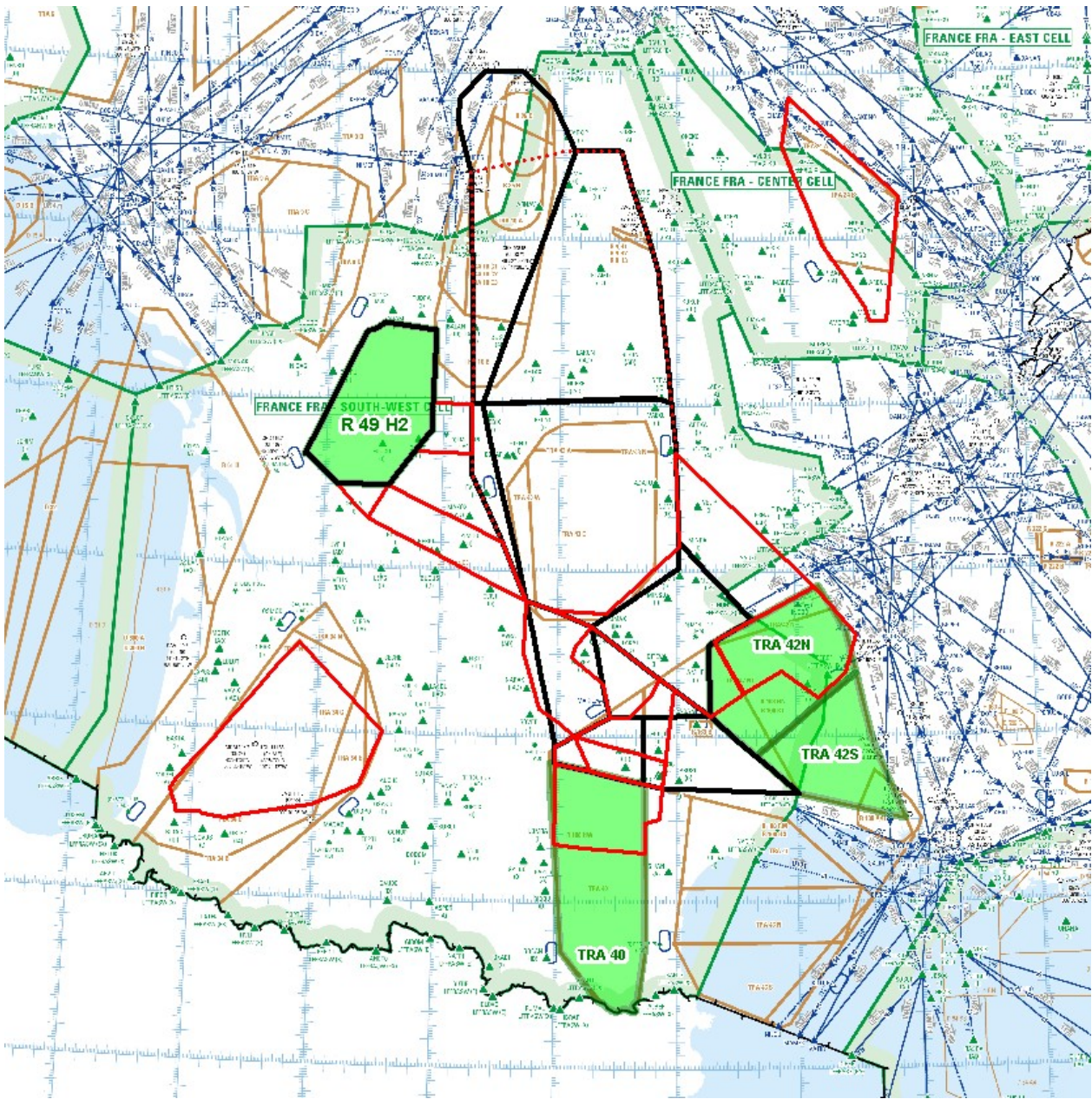

Extrait carte de croisière ENR 6.2 - Édition 05-2024

ZONES CENTRES HA

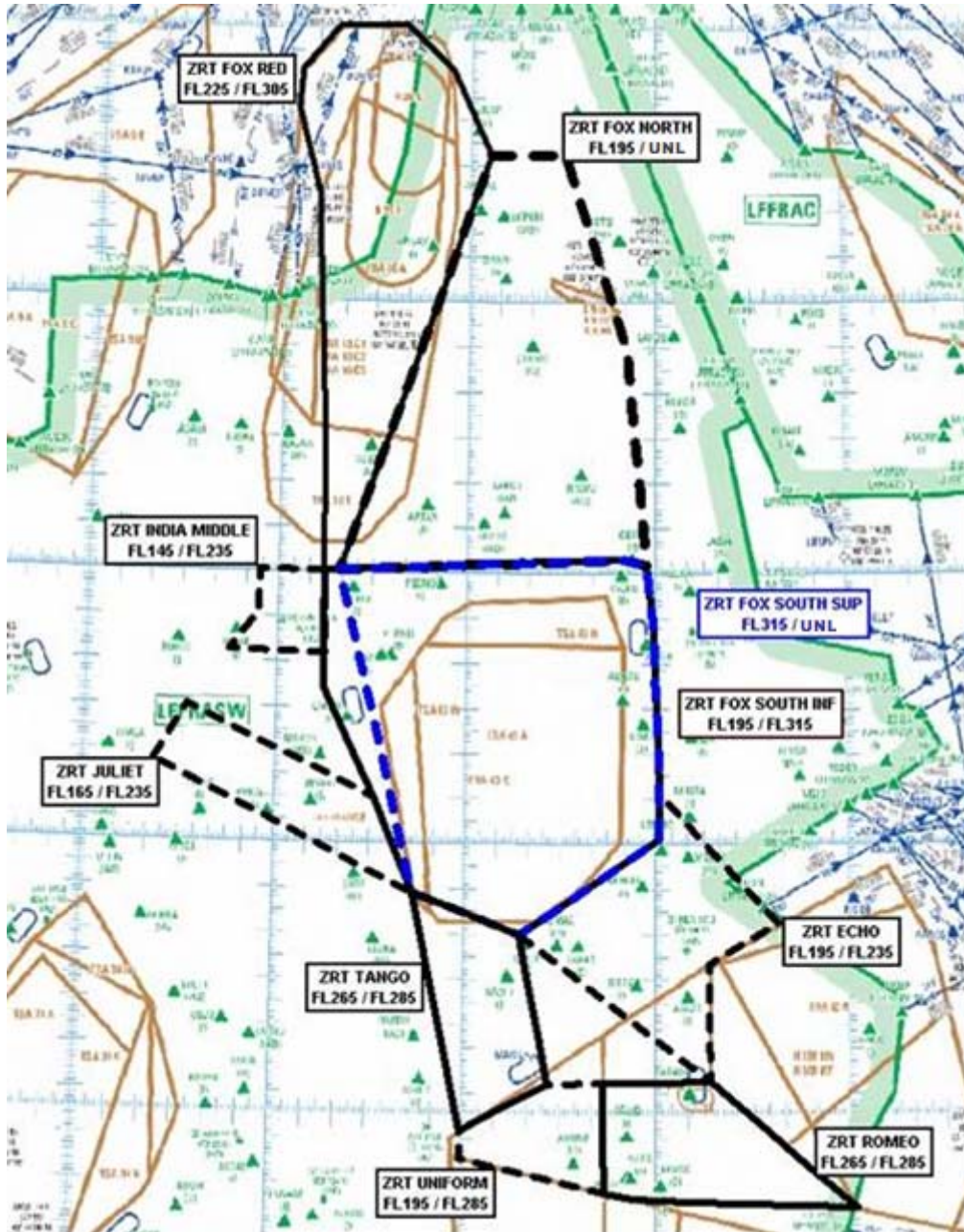

Extrait carte de croisière ENR 6.2 - Édition 05-2024

ZRT FOX RED, ZRT FOX NORTH, ZRT FOX SOUTH INF, ZRT FOX SOUTH SUP

| DATES ET HEURES D'ACTIVITÉ | | | | |
|----------------------------|-----------------------|---------------|-------------------|-------------------|
| Dates | Zones POKER TERRESTRE | | | |
| | ZRT FOX RED | ZRT FOX NORTH | ZRT FOX SOUTH INF | ZRT FOX SOUTH SUP |
| 13 mai 2025 | 2130-2359 | 2200-2359 | 2230-2359 | 2230-2359 |
| 14 mai 2025 | 0000-0145 | 0000-0145 | 0000-0145 | 0000-0145 |

| INFORMATION DES USAGERS | | |
|-----------------------------|---------------------------------|---------------------------|
| Activité réelle connue de : | ACC MARSEILLE | fréquences de contrôle |
| | ACC BORDEAUX | fréquences de contrôle |
| | RAKI (CDC de Cinq Mars La Pile) | 143.550 MHz / 317.500 MHz |
| | MARINA (CDC de Mont de Marsan) | 143.550 MHz / 317.500 MHz |
| | PARIS CTL (FOX RED et FOX NORD) | 124.630 MHz |

| GESTIONNAIRES |
|---|
| ZRT FOX RED, ZRT FOX NORTH : RAKI (CDC de Cinq mars la Pile) ou CDC de remplacement. |
| ZRT FOX SOUTH INF et ZRT FOX SOUTH SUP : MARINA (CDC de Mont-de-Marsan) ou en cas d'indisponibilité technique, CDC de remplacement. |

| STATUT |
|---|
| Zones réglementées temporaires (ZRT) qui se substituent aux portions d'espaces aériens avec lesquelles elles interfèrent. |

| CONDITIONS DE PÉNÉTRATION |
|---|
| CAG / CAM, contournement obligatoire sauf pour : |
| - les aéronefs participant à l'exercice, |
| - les aéronefs assurant des missions de secours, d'assistance, de sauvetage, de douane, de police ou de sécurité publique, lorsque le contournement n'est pas compatible avec l'exécution de ces missions et après notification auprès du Centre de Détection et de Contrôle concerné via le Détachement Civil de Coordination. |

| SERVICES RENDUS |
|--|
| CAM : Les services de contrôle, d'information de vol et d'alerte sont rendus par les organismes gestionnaires. |
| CAG : Les services d'information de vol et d'alerte sont rendus par les organismes de la circulation aérienne habituels. |

| LIMITES LATÉRALES ET VERTICALES | | | |
|--|--|--|--|
| ZRT FOX RED | ZRT FOX NORTH | ZRT FOX SOUTH INF | ZRT FOX SOUTH SUP |
| <u>Limites latérales</u> 46°00'00"N 001°20'00"E 47°32'00"N 002°07'00"E 47°51'02"N 001°53'57"E 48°00'41"N 001°39'12"E 48°00'30"N 001°17'17"E 47°50'39"N 001°04'49"E 47°42'41"N 001°03'38"E 47°23'53"N 001°11'17"E 46°25'00"N 001°15'00"E 46°00'00"N 001°15'00"E 46°00'00"N 001°20'00"E | <u>Limites latérales</u> 46°00'00"N 001°20'00"E 46°02'49"N 002°50'28"E 46°01'25"N 002°57'32"E 46°49'00"N 002°51'00"E 47°32'00"N 002°31'00"E 47°32'00"N 002°07'00"E 46°00'00"N 001°20'00"E | <u>Limites latérales</u> 46°00'00"N 001°15'00"E 46°02'49"N 002°50'28"E 46°01'25"N 002°57'32"E 45°47'15"N 002°59'39"E 45°09'35"N 003°01'27"E 45°01'06"N 003°01'40"E 44°39'43"N 002°17'45"E 44°45'40"N 001°57'45"E 44°48'50"N 001°44'22"E 45°10'00"N 001°32'00"E 45°33'55"N 001°15'42"E 46°00'00"N 001°15'00"E | <u>Limites latérales</u> 46°00'00"N 001°20'00"E 46°02'49"N 002°50'28"E 46°01'25"N 002°57'32"E 45°47'15"N 002°59'39"E 45°09'35"N 003°01'27"E 45°01'06"N 003°01'40"E 44°39'43"N 002°17'45"E 44°45'40"N 001°57'45"E 44°48'50"N 001°44'22"E 46°00'00"N 001°20'00"E |
| <u>Limites verticales</u> FL225 / FL305 | <u>Limites verticales</u> FL195 / UNL | <u>Limites verticales</u> FL195 / FL315 | <u>Limites verticales</u> FL315 / UNL |

ZRT ECHO

| DATES ET HEURES D'ACTIVITÉ | |
|----------------------------|-----------------------|
| Dates | Zones POKER TERRESTRE |
| | ZRT ECHO |
| 13 mai 2025 | 2215-2359 |
| 14 mai 2025 | 0000-0145 |

| INFORMATION DES USAGERS | | |
|-----------------------------|--------------------------------|---------------------------|
| Activité réelle connue de : | ACC BORDEAUX | fréquences de contrôle |
| | ACC MARSEILLE | fréquences de contrôle |
| | MARINA (CDC de Mont de Marsan) | 143.550 MHz / 317.500 MHz |

| GESTIONNAIRE |
|--|
| MARINA (CDC de Mont-de-Marsan) ou CDC de remplacement. |

| STATUT |
|---|
| Zone réglementée temporaire (ZRT) qui se substitue aux portions d'espaces aériens avec lesquelles elle interfère. |

| CONDITIONS DE PÉNÉTRATION |
|--|
| CAG/CAM : contournement obligatoire sauf pour : - les aéronefs participant à l'exercice, - les aéronefs assurant des missions de secours, d'assistance, de sauvetage, de douane, de police ou de sécurité publique, lorsque le contournement n'est pas compatible avec l'exécution de ces missions et après notification auprès du Centre de Détection et de Contrôle concerné via le Détachement Civil de Coordination. |

| SERVICES RENDUS |
|--|
| CAM : Les services de contrôle, d'information de vol et d'alerte sont rendus par l'organisme gestionnaire. CAG : Les services d'information de vol et d'alerte sont rendus par les organismes de la circulation aérienne habituels. |

| LIMITES LATÉRALES ET VERTICALES |
|--|
| ZRT ECHO |
| <u>Limites latérales</u> 45°01'06"N 003°01'40"E 45°11'03"N 003°01'23"E 44°42'17"N 003°38'28"E 44°33'30"N 003°16'48"E 44°07'31"N 003°17'10"E 44°39'43"N 002°17'45"E 45°01'06"N 003°01'40"E |
| <u>Limites verticales</u> FL195 / FL235 |

ZRT ROMEO, ZRT UNIFORM, ZRT TANGO

| DATES ET HEURES D'ACTIVITÉ | |
|----------------------------|-----------------------------------|
| Dates | Zones POKER TERRESTRE |
| | ZRT ROMEO, ZRT UNIFORM, ZRT TANGO |
| 13 mai 2025 | 2215-2359 |
| 14 mai 2025 | 0000-0100 |

| INFORMATION DES USAGERS | | |
|-----------------------------|--------------------------------|---------------------------|
| Activité réelle connue de : | ACC BORDEAUX | fréquences de contrôle |
| | ACC MARSEILLE | fréquences de contrôle |
| | MARINA (CDC de Mont de Marsan) | 143.550 MHz / 317.500 MHz |

| GESTIONNAIRE |
|--|
| MARINA (CDC de Mont-de-Marsan) ou CDC de remplacement. |

| STATUT |
|---|
| Zones réglementées temporaires (ZRT) qui se substituent aux portions d'espaces aériens avec lesquelles elles interfèrent. |

| CONDITIONS DE PÉNÉTRATION |
|--|
| CAG/CAM : contournement obligatoire sauf pour : - les aéronefs participant à l'exercice, - les aéronefs assurant des missions de secours, d'assistance, de sauvetage, de douane, de police ou de sécurité publique, lorsque le contournement n'est pas compatible avec l'exécution de ces missions et après notification auprès du Centre de Détection et de Contrôle concerné via le Détachement Civil de Coordination. |

| SERVICES RENDUS |
|--|
| CAM : services de contrôle, d'information de vol et d'alerte, rendus par l'organisme gestionnaire. CAG : services d'information de vol et d'alerte sont rendus par les organismes de la circulation aérienne habituels. |

| LIMITES LATÉRALES ET VERTICALES | | |
|--|--|--|
| ZRT ROMEO | ZRT UNIFORM | ZRT TANGO |
| <u>Limites latérales</u> 43°39'26"N 004°01'36"E 44°07'31"N 003°17'10"E 44°07'00"N 002°43'56"E 43°42'52"N 002°44'21"E 43°41'20"N 002°53'26"E 43°39'26"N 004°01'36"E | <u>Limites latérales</u> 43°56'21"N 001°59'55"E 44°06'54"N 002°26'57"E 44°07'00"N 002°43'56"E 43°42'52"N 002°44'21"E 43°50'20"N 002°00'00"E 43°56'21"N 001°59'55"E | <u>Limites latérales</u> 43°56'21"N 001°59'55"E 44°06'54"N 002°26'57"E 44°39'43"N 002°17'45"E 44°45'40"N 001°57'45"E 44°48'50"N 001°44'22"E 43°56'21"N 001°59'55"E |
| <u>Limites verticales</u> FL 265 / FL 285 | <u>Limites verticales</u> FL195 / FL285 | <u>Limites verticales</u> FL265 / FL285 |

ZRT INDIA MIDDLE

| DATES ET HEURES D'ACTIVITÉ | |
|----------------------------|-----------------------|
| Dates | Zones POKER TERRESTRE |
| | ZRT INDIA MIDDLE |
| 13 mai 2025 | 2200-2359 |
| 14 mai 2025 | 0000-0200 |

| INFORMATION DES USAGERS | | |
|-----------------------------|----------------------------------|---------------------------|
| Activité réelle connue de : | ACC BORDEAUX : | fréquences de contrôle |
| | MARINA (CDC de Mont de Marsan) : | 143.550 MHz / 317.500 MHz |
| | AQUITAINE APPROCHE : | 119.275 MHz |

| GESTIONNAIRE |
|--|
| MARINA (CDC de Mont de Marsan) ou CDC de remplacement. |

| STATUT |
|---|
| Zone réglementée temporaire (ZRT) qui se substitue aux portions d'espaces aériens avec lesquelles elle interfère. |

| CONDITIONS DE PÉNÉTRATION |
|--|
| <p>CAG/CAM : contournement obligatoire sauf pour :</p> <ul style="list-style-type: none"> - les aéronefs participant à l'exercice, - les aéronefs assurant des missions de secours, d'assistance, de sauvetage, de douane, de police ou de sécurité publique, lorsque le contournement n'est pas compatible avec l'exécution de ces missions et après notification auprès du Centre de Détection et de Contrôle concerné via le Détachement Civil de Coordination. |

| SERVICES RENDUS |
|---|
| <p>CAM : services de contrôle, d'information de vol et d'alerte, rendus par l'organisme gestionnaire. CAG : services d'information de vol et d'alerte sont rendus par les organismes de la circulation aérienne habituels.</p> |

| LIMITES LATÉRALES ET VERTICALES |
|--|
| <p>ZRT INDIA MIDDLE</p> <p><u>Limites latérales</u> 46°00'00"N 001°15'00"E 46°00'00"N 000°54'40"E 45°50'30"N 000°54'30"E 45°42'12"N 000°45'30"E 45°41'47"N 001°15'40"E 46°00'00"N 001°15'00"E</p> <p><u>Limites verticales</u> FL145 / FL235</p> |

ZRT JULIET

| DATES ET HEURES D'ACTIVITÉ | |
|----------------------------|-----------------------|
| Dates | Zones POKER TERRESTRE |
| | ZRT JULIET |
| 13 mai 2025 | 2230-2359 |
| 14 mai 2025 | 0000-0200 |

| INFORMATION DES USAGERS | |
|-----------------------------|---|
| Activité réelle connue de : | ACC BORDEAUX : fréquences de contrôle AQUITAINE APPROCHE : 119.275 MHz MARINA (CDC de Mont de Marsan) : 143.550 MHz / 317.500 MHz |

| STATUT |
|---|
| Zone réglementée temporaire (ZRT) qui se substitue aux portions d'espaces aériens avec lesquelles elle interfère. |

| CONDITIONS DE PÉNÉTRATION |
|--|
| <p>CAG/CAM : contournement obligatoire sauf pour :</p> <ul style="list-style-type: none"> - les aéronefs participant à l'exercice, - les aéronefs assurant des missions de secours, d'assistance, de sauvetage, de douane, de police ou de sécurité publique, lorsque le contournement n'est pas compatible avec l'exécution de ces missions et après notification auprès du Centre de Détection et de Contrôle concerné via le Détachement Civil de Coordination. |

| SERVICES RENDUS |
|---|
| <p>CAM : services de contrôle, d'information de vol et d'alerte, rendus par l'organisme gestionnaire. CAG : services d'information de vol et d'alerte sont rendus par les organismes de la circulation aérienne habituels.</p> |

LIMITES LATERALES ET VERTICALES
ZRT JULIET

Limites latérales

45°17'40"N 000°22'42"E
45°30'00"N 000°32'47"E
45°10'00"N 001°32'00"E
44°48'50"N 001°44'22"E
45°17'40"N 000°22'42"E

Limites verticales
FL165 / FL235

ZONES FOX BIG LOW, ECHO LOW, INDIA SOUTH

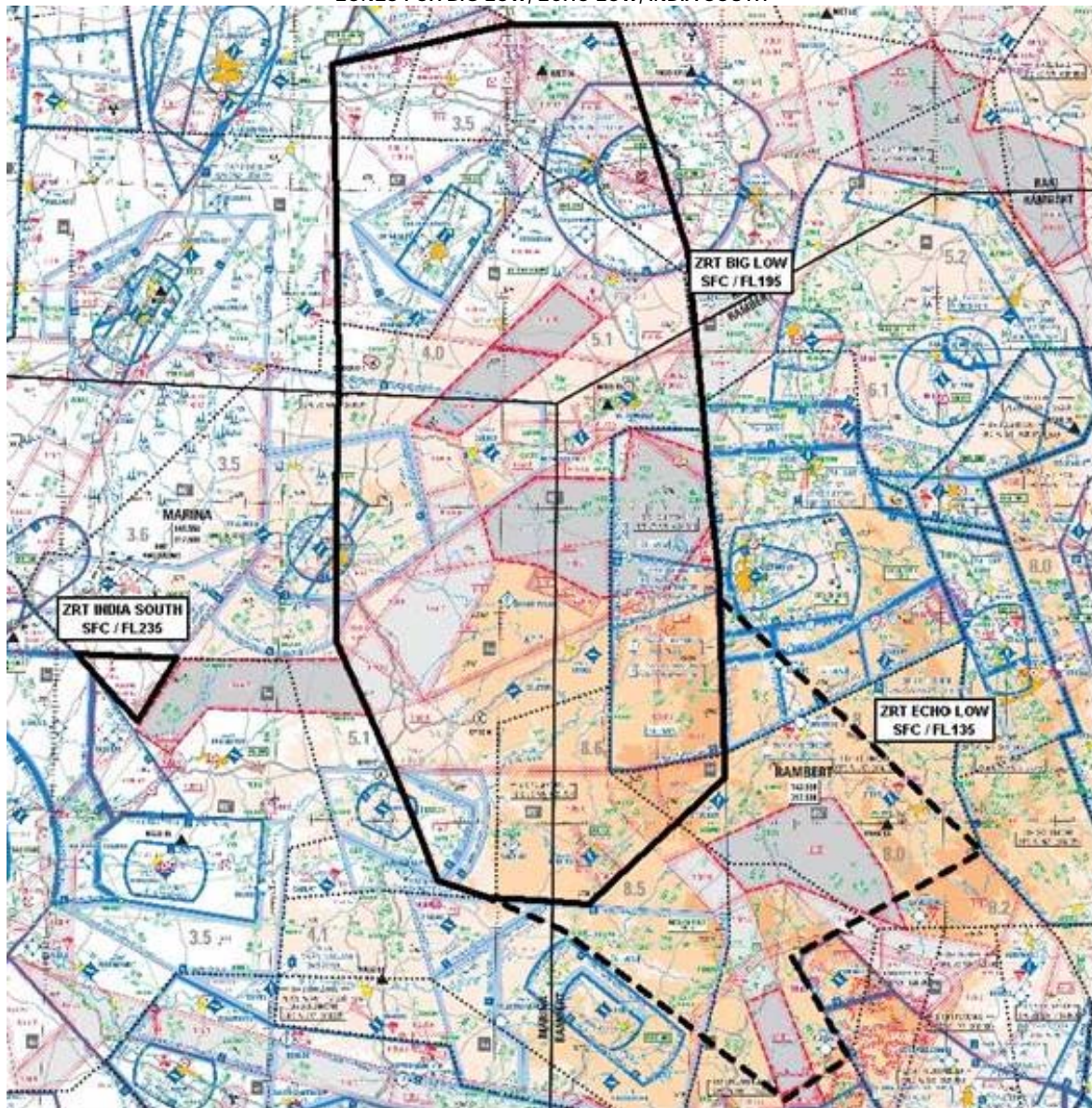

Extrait Carte 1 / 1 000 000 SIA - Edition 02 2024

ZRT FOX BIG LOW, ZRT ECHO LOW

| DATES ET HEURES D'ACTIVITÉ | | |
|----------------------------|-----------------------|--------------|
| Dates | Zones POKER TERRESTRE | |
| | ZRT FOX BIG LOW | ZRT ECHO LOW |
| 13 mai 2025 | 2230-2359 | 2215-2359 |
| 14 mai 2025 | 0000-0145 | 0000-0145 |

INFORMATION DES USAGERS

| | | |
|-----------------------------|----------------------------------|---|
| Activité réelle connue de : | ACC MARSEILLE (FOX BIG LOW) | fréquences de contrôle |
| | ACC BORDEAUX | fréquences de contrôle |
| | AQUITAINE INFO (FOX BIG LOW) | 120.575 MHz |
| | CLERMONT INFO / APP | 122.225 MHz / 119.375 MHz / 120.675 MHz / 133.725 MHz |
| | MONTPELLIER APP (ECHO LOW) | 131.055 MHz / 127.280 MHz / 130.855 MHz |
| | MONTPELLIER INFO (ECHO LOW) | 134.375 MHz / 136.625 MHz |
| | LIMOGES INFO (FOX BIG LOW) | 124.050 MHz |
| | AVORD APP | 119.700MHz |
| | RAKI (CDC de Cinq Mars la Pile) | 143.550 MHz / 317.500 MHz |
| | MARINA (CDC de Mont de Marsan) | 143.550 MHz / 317.500 MHz |
| | POITIERS INFO (FOX BIG LOW) | 124.000 MHz |
| | PARIS CTL (FOX BIG LOW) | 125.450 MHz |
| | BRICY APP (FOX BIG LOW) | 122,700 MHz |
| | ORANGE APP (ECHO LOW) | 118.925 MHz |

GESTIONNAIRE

ZRT FOX BIG LOW, ECHO LOW : MARINA (CDC de Mont-de-Marsan) ou CDC de remplacement.

STATUT

ZRT FOX BIG LOW : zone réglementée temporaire (ZRT) qui coexiste avec la CTR Avord et les TMA 1.1 / 1.2 Avord et se substitue aux autres portions d'espaces aériens avec lesquelles elle interfère.

ZRT ECHO LOW : zone réglementée temporaire (ZRT) qui se substituent aux portions d'espaces aériens avec lesquelles elles interfèrent.

CONDITIONS DE PÉNÉTRATION

CAG / CAM, contournement obligatoire sauf pour :

- les aéronefs participant à l'exercice,
- CAG/IFR, après coordination et accord auprès de MARINA (CDC de Mont-de-Marsan) ou du CDC de remplacement, pour les aéronefs à l'arrivée ou au départ des aérodromes de BOURGES (LFLD), CHATEAUROUX DEOLS (LFLX), LIMOGES BELLEGARDE (LFBL), BRIVE SOUILLAC (LFSL), AURILLAC (LFLW), LE PUY LOUDES (LFHP), CAHORS LALBENQUE (LFCC) et RODEZ-AVEYRON (LFCR),
- les aéronefs assurant des missions de secours, d'assistance, de sauvetage, de douane, de police ou de sécurité publique, lorsque le contournement n'est pas compatible avec l'exécution de ces missions et après notification auprès du Centre de Détection et de Contrôle concerné via le Détachement Civil de Coordination.

SERVICES RENDUS

CAM : Les services de contrôle, d'information de vol et d'alerte sont rendus par les organismes gestionnaires.

CAG :

- dans les parties de la ZRT FOX BIG LOW coexistant avec la CTR AVORD et les TMA 1.1 / 1.2 AVORD : les organismes de contrôle habituels rendent les services de la circulation aérienne conformément à la classe des espaces aériens précités ;
- dans les parties des ZRT se substituant aux autres portions d'espaces aériens non contrôlés les services d'information de vol et d'alerte sont rendus par les organismes de la circulation aérienne habituels.

| LIMITES LATERALES ET VERTICALES | |
|--|--|
| <p>ZRT FOX BIG LOW</p> <p><u>Limites latérales</u> 45°08'39"N 003°01'27"E 45°47'11"N 002°59'44"E 46°01'25"N 002°57'32"E 46°49'00"N 002°51'00"E 47°32'00"N 002°31'00"E 47°32'00"N 002°01'00"E 47°31'00"N 001°55'30"E 47°23'53"N 001°11'17"E 46°25'00"N 001°15'00"E 46°00'00"N 001°15'00"E 45°33'55"N 001°15'42"E 45°10'00"N 001°32'00"E 44°48'50"N 001°44'22"E 44°45'40"N 001°57'45"E 44°44'34"N 002°25'00"E 45°08'39"N 003°01'27"E</p> <p><u>Limites verticales</u> SFC / FL 195</p> | <p>ZRT ECHO LOW</p> <p><u>Limites latérales</u> 44°32'25"N 003°21'04"E 44°34'37"N 003°19'23"E 44°54'15"N 004°10'15"E 45°42'58"N 002°59'59"E 45°08'39"N 003°01'27"E 44°44'34"N 002°25'00"E 44°45'40"N 001°57'45"E 44°39'43"N 002°17'45"E 44°07'31"N 003°17'10"E 44°15'29"N 003°34'11"E 44°32'25"N 003°21'04"E à l'exclusion de la LF-R571</p> <p><u>Limites verticales</u> SFC / FL 135</p> |

ZRT INDIA SOUTH

| DATES ET HEURES D'ACTIVITÉ | |
|----------------------------|-----------------------|
| Dates | Zones POKER TERRESTRE |
| | ZRT INDIA SOUTH |
| 13 mai 2025 | 2300-2359 |
| 14 mai 2025 | 0000-0200 |

| INFORMATION DES USAGERS | | |
|-----------------------------|--------------------------------|---------------------------|
| Activité réelle connue de : | ACC BORDEAUX | fréquences de contrôle |
| | LIMOGES INFO | 124.050 MHz |
| | MARINA (CDC de Mont de Marsan) | 143.550 MHz / 317.500 MHz |
| | COGNAC APP | 132.450 MHz |
| | AQUITAINE INFO | 120.575 MHz |

| GESTIONNAIRE |
|--|
| ZRT INDIA SOUTH : MARINA (CDC de Mont-de-Marsan) ou CDC de remplacement. |

| STATUT |
|---|
| Zone réglementée temporaire (ZRT) qui se substitue aux portions d'espaces aériens avec lesquelles elle interfère. |

| CONDITIONS DE PÉNÉTRATION |
|--|
| CAG/CAM : contournement obligatoire sauf pour : - les aéronefs participant à l'exercice, - les aéronefs assurant des missions de secours, d'assistance, de sauvetage, de douane, de police ou de sécurité publique, lorsque le contournement n'est pas compatible avec l'exécution de ces missions et après notification auprès du Centre de Détection et de Contrôle concerné via le Détachement Civil de Coordination. |

| SERVICES RENDUS |
|--|
| CAM : Les services de contrôle, d'information de vol et d'alerte sont rendus par l'organisme gestionnaire. CAG : Les services d'information de vol et d'alerte sont rendus dans la ZRT par les organismes de la circulation aérienne habituels. |

| LIMITES LATERALES ET VERTICALES | |
|--|--|
| ZRT INDIA SOUTH Limites latérales 45°17'40"N 000°22'42"E 45°30'00"N 000°32'47"E 45°30'00"N 000°05'37"E 45°17'40"N 000°22'42"E | |
| Limites verticales SFC / FL235 | |

ZRT DELTA LOW



Extrait Carte 1 / 1 000 000 SIA - Edition 02 2024

| DATES ET HEURES D'ACTIVITÉ | |
|----------------------------|----------------------|
| Dates | Zone POKER TERRESTRE |
| | ZRT DELTA LOW |
| 13 mai 2025 | 2215-2359 |
| 14 mai 2025 | 0000-0145 |

| INFORMATION DES USAGERS | |
|--------------------------------|---------------------------|
| Activité réelle connue de : | |
| ACC MARSEILLE : | fréquences de contrôle |
| MARINA (CDC de Mont-de-Marsan) | 143.550 MHz / 317.500 MHz |
| CAMARGUE CTL | 127.925 MHz |
| CLERMONT INFO / APP : | 119.375 MHz |
| RHONE CTL : | 119.475 MHz |
| MONTPELLIER APP: | 127.280 MHz |
| MONTPELLIER INFO: | 134.375 MHz |
| PROVENCE APP/INFO : | 126.260 MHz / 132.300 MHz |
| LYON INFO: | 135.200 MHz |
| ISTRES APP: | 131.000 MHz / 278.675 MHz |
| ORANGE APP : | 118.925 MHz |

GESTIONNAIRE

MARINA (CDC de Mont-de-Marsan) ou en cas d'indisponibilité technique, CDC de remplacement.

STATUT

Zone réglementée temporaire (ZRT) qui se substitue aux portions d'espaces aériens avec lesquelles elle interfère.

CONDITIONS DE PÉNÉTRATION

CAG/CAM : contournement obligatoire sauf pour :

- les aéronefs participant à l'exercice,
- les aéronefs assurant des missions de secours, d'assistance, de sauvetage, de douane, de police ou de sécurité publique, lorsque le contournement n'est pas compatible avec l'exécution de ces missions et après notification auprès du Centre de Détection et de Contrôle concerné via le Détachement Civil de Coordination.

SERVICES RENDUS

CAM : Les services de contrôle, d'information de vol et d'alerte sont rendus par l'organisme gestionnaire.

CAG : Les services d'information de vol et d'alerte sont rendus par les organismes de la circulation aérienne habituels

LIMITES LATÉRALES ET VERTICALES**ZRT DELTA LOW**Limites latérales

44°34'37"N 003°19'21"E

44°15'42"N 003°34'19"E

44°23'53"N 003°52'58"E

44°14'00"N 004°11'00"E

44°23'00"N 004°25'00"E

44°37'00"N 004°31'00"E

44°38'30"N 004°29'03"E

44°54'15"N 004°10'15"E

44°34'37"N 003°19'21"E

Limites verticales

SFC / FL 195

ZRT ZOULOU 1 et ZRT ZOULOU 2

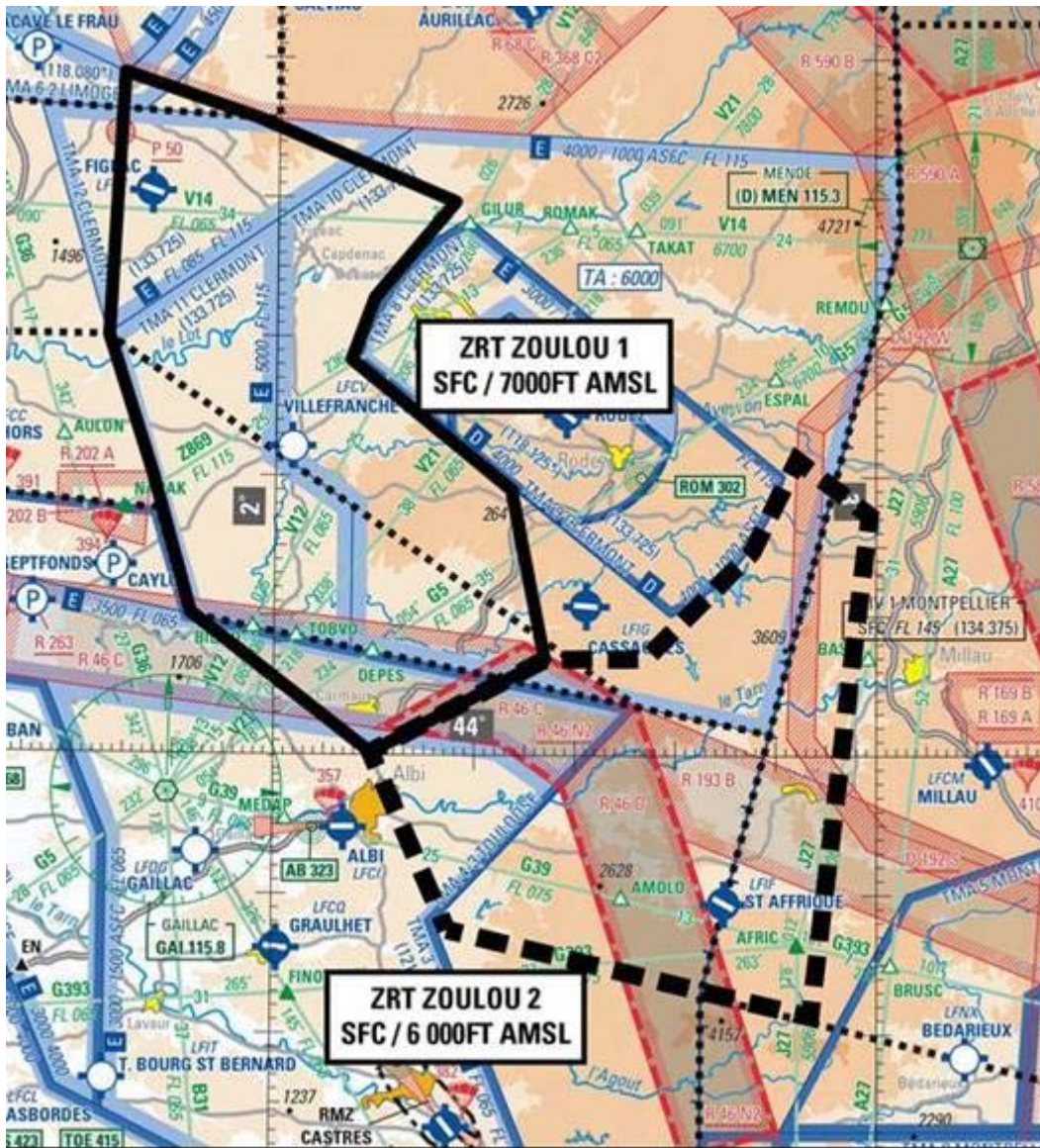

Extrait Carte 1 / 1 000 000 SIA - Édition 02 2024

| DATES ET HEURES D'ACTIVITÉ | |
|----------------------------|------------------------------|
| Dates | Zones POKER TERRESTRE |
| | ZRT ZOULOU 1 ET ZRT ZOULOU 2 |
| 13 mai 2025 | 2215 - 2359 |
| 14 mai 2025 | 0000-0100 |

| INFORMATION DES USAGERS | |
|---------------------------------|---|
| Activité réelle connue de : | |
| ACC BORDEAUX : | fréquences de contrôle |
| TOULOUSE APP: | fréquences de contrôle |
| LIMOGES INFO (ZOULOU 1): | 124.050 MHz |
| CLERMONT INFO / APP: | 119.375 MHz / 133.725 MHz |
| MONTPELLIER APP: | 130.855 MHz / 131.055 MHz / 127.280 MHz |
| MONTPELLIER INFO: | 134.375 MHz / 136.625 MHz |
| CAMARGUE CTL : | 127.925 MHz |
| LYON INFO: | 135.200 MHz |
| ISTRES APP: | 131.000 MHz / 278.675 MHz |
| MARINA (CDC de Mont de Marsan): | 143.550 MHz / 317.500 MHz |

| GESTIONNAIRE |
|---|
| ZRT ZOULOU 1 et ZRT ZOULOU 2 : MARINA (CDC de Mont de Marsan) ou en cas d'indisponibilité technique, CDC de remplacement. |

| STATUT |
|---|
| Zones réglementées temporaires (ZRT) qui se substituent aux portions d'espaces aériens avec lesquelles elles interfèrent. |

| CONDITIONS DE PENETRATION |
|---|
| ZRT ZOULOU 1 et ZRT ZOULOU 2. CAG/CAM : contournement obligatoire sauf pour : - les aéronefs participant à l'exercice, - les aéronefs assurant des missions de secours, d'assistance, de sauvetage, de douane, de police ou de sécurité publique, lorsque le contournement n'est pas compatible avec l'exécution de ces missions et après notification auprès du Centre de Détection et de Contrôle concerné via le Détachement Civil de Coordination. |

| SERVICES RENDUS |
|--|
| CAM : Les services de contrôle, d'information de vol et d'alerte sont rendus par l'organisme gestionnaire. CAG : Les services d'information de vol et d'alerte sont rendus par les organismes de la circulation aérienne habituels. |

| LIMITES LATÉRALES ET VERTICALES | |
|---|---|
| ZRT ZOULOU 1 | ZRT ZOULOU 2 |
| <p>Limites latérales</p> <p>44°45'40" N - 001°57'45" E 44°39'43" N - 002°17'45" E 44°32'48" N - 002°09'43" E 44°28'22" N - 002°07'27" E 44°19'05" N - 002°23'32" E 44°06'54" N - 002°26'57" E 44°00'11" N - 002°09'41" E 44°10'08" N - 001°51'37" E 44°20'05" N - 001°47'41" E 44°29'59" N - 001°43'07" E 44°48'50" N - 001°44'22" E 44°45'40" N - 001°57'45" E</p> <p>Limites verticales SFC / 7000 FT AMSL</p> | <p>Limites latérales</p> <p>43°47'28" N - 002°17'26" E 43°42'52" N - 002°44'21" E 43°41'20" N - 002°53'26" E 44°17'18" N - 002°59'20" E 44°21'15" N - 002°52'05" E 44°14'40" N - 002°47'35" E 44°06'58" N - 002°37'00" E 44°06'54" N - 002°26'57" E 44°00'11" N - 002°09'41" E 43°47'28" N - 002°17'26" E</p> <p>Limites verticales SFC / 6000 FT AMSL</p> |

ZRT WHISKY 1, WHISKY 2 et WHISKY 3

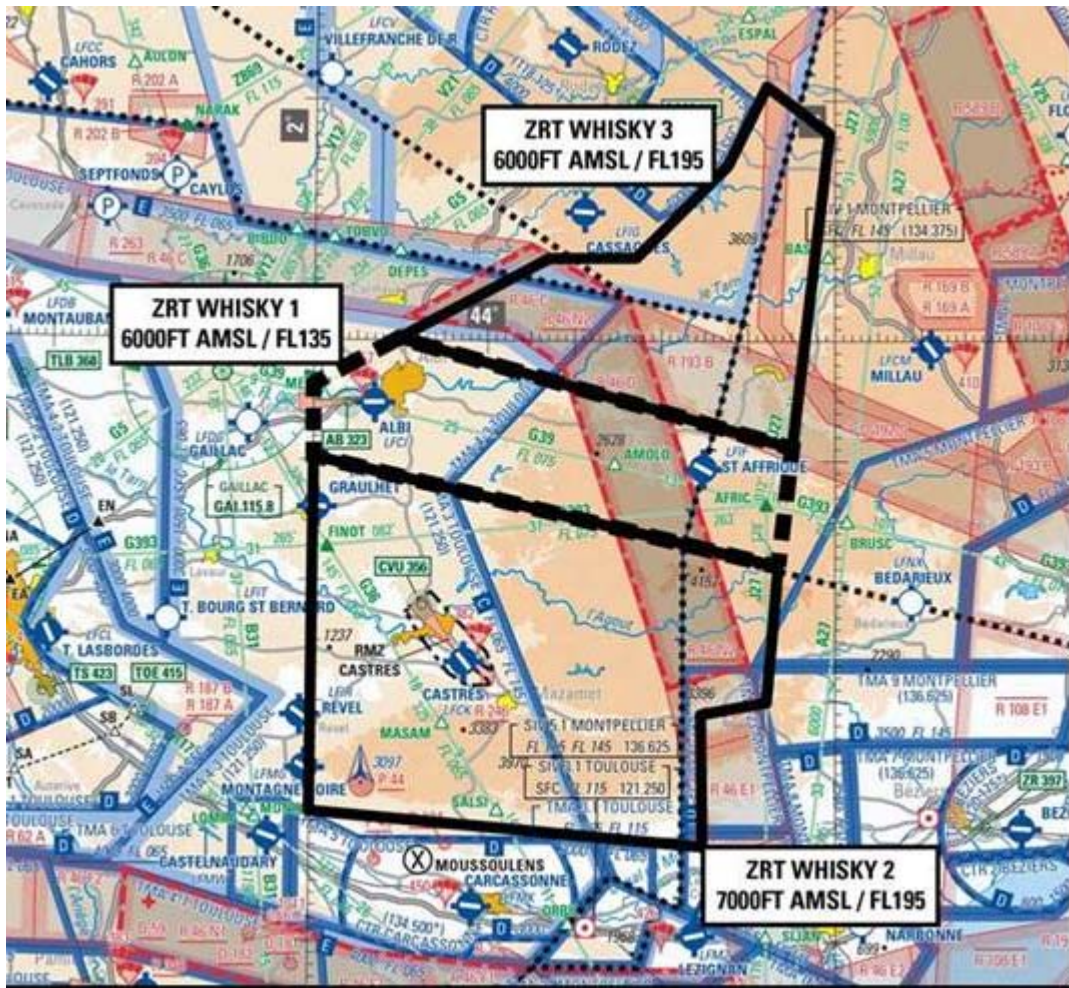

Extrait Carte 1 / 1 000 000 SIA - Édition 02 2024

| DATES ET HEURES D'ACTIVITÉ | |
|----------------------------|------------------------------------|
| Dates | Zones POKER TERRESTRE |
| | ZRT WHISKY 1, WHISKY 2 et WHISKY 3 |
| 13 mai 2025 | 2200 – 2359 |
| 14 mai 2025 | 0000 - 0030 |

| INFORMATION DES USAGERS | |
|---------------------------------------|---|
| Activité réelle connue de : | |
| ACC MARSEILLE (WHISKY 2 et WHISKY 3): | fréquences de contrôle |
| ACC BORDEAUX : | fréquences de contrôle |
| TOULOUSE APP: | fréquences de contrôle |
| CLERMONT INFO / APP (WHISKY 3): | 119.375 MHz / 133.725 MHz |
| MONTPELLIER APP: | 130.855 MHz / 131.055 MHz / 127.280 MHz |
| MONTPELLIER INFO: | 134.375 MHz / 136.625 MHz |
| CAMARGUE CTL : | 127.925 MHz |
| ISTRES APP: | 131.000 MHz / 278.675 MHz |
| MARINA (CDC de Mont de Marsan): | 143.550 MHz / 317.500 MHz |

| GESTIONNAIRES |
|--|
| ZRT WHISKY 1, WHISKY 2 et WHISKY 3: MARINA (CDC de Mont de Marsan) ou en cas d'indisponibilité technique, CDC de remplacement. |

| STATUT |
|---|
| Zones réglementées temporaires (ZRT) qui se substituent aux portions d'espaces aériens avec lesquelles elles interfèrent. |

| CONDITIONS DE PENETRATION |
|--|
| ZRT WHISKY 1, ZRT WHISKY 2 et ZRT WHISKY 3 CAG/CAM : contournement obligatoire sauf pour : - les aéronefs participant à l'exercice, - les aéronefs assurant des missions de secours, d'assistance, de sauvetage, de douane, de police ou de sécurité publique, lorsque le contournement n'est pas compatible avec l'exécution de ces missions et après notification auprès du Centre de Détection et de Contrôle concerné via le Détachement Civil de Coordination. |

| SERVICES RENDUS |
|---|
| CAM : Les services de contrôle, d'information de vol et d'alerte sont rendus dans les ZRT par l'organisme gestionnaire. CAG : Les services d'information de vol et d'alerte sont rendus par les organismes de la circulation aérienne habituels. |

| LIMITES LATÉRALES ET VERTICALES | | |
|--|--|--|
| ZRT WHISKY 1 | ZRT WHISKY 2 | ZRT WHISKY 3 |
| <u>Limites latérales</u> 43°41'20" N - 002°53'26" E 43°51'11" N - 002°55'02" E 44°00'11" N - 002°09'41" E 43°56'21" N - 001°59'55" E 43°50'20" N - 002°00'00" E 43°41'20" N - 002°53'26" E | <u>Limites latérales</u> 43°50'20" N - 002°00'00" E 43°41'20" N - 002°53'26" E 43°30'01" N - 002°52'06" E 43°29'00" N - 002°44'35" E 43°18'01" N - 002°44'47" E 43°20'50" N - 001°59'55" E 43°50'20" N - 002°00'00" E | <u>Limites latérales</u> 44°17'18" N - 002°59'20" E 43°51'11" N - 002°55'02" E 44°00'11" N - 002°09'41" E 44°06'54" N - 002°26'57" E 44°06'58" N - 002°37'00" E 44°14'40" N - 002°47'35" E 44°21'15" N - 002°52'05" E 44°17'18" N - 002°59'20" E |
| <u>Limites verticales</u> 6000 FT AMSL / FL135 | <u>Limites verticales</u> 7000 FT AMSL / FL195 | <u>Limites verticales</u> 6000 FT AMSL / FL195 |



Extrait carte de croisière ENR 6.2 - Édition 05-2024

| DATES ET HEURES D'ACTIVITÉ | |
|----------------------------|-----------------------|
| Dates | Zones POKER TERRESTRE |
| | |
| 13 mai 2025 | 2300-2359 |
| 14 mai 2025 | 0000-0215 |

| INFORMATION DES USAGERS | |
|----------------------------------|---------------------------|
| Activité réelle connue de : | |
| ACC BORDEAUX : | fréquences de contrôle |
| MARINA (CDC de Mont de Marsan) : | 143.550 MHz / 317.500 MHz |

| GESTIONNAIRE |
|--|
| MARINA (CDC de Mont de Marsan) ou en cas d'indisponibilité technique, CDC de remplacement. |

| STATUT |
|---|
| Zone réglementée temporaire (ZRT) qui se substitue aux portions d'espaces aériens avec lesquelles elle interfère. |

| CONDITIONS DE PENETRATION |
|--|
| CAG/CAM : Contournement obligatoire sauf pour : - les aéronefs participant à l'exercice, - les aéronefs assurant des missions de secours, d'assistance, de sauvetage, de douane, de police ou de sécurité publique, lorsque le contournement n'est pas compatible avec l'exécution de ces missions et après notification auprès du Centre de Détection et de Contrôle concerné via le Détachement Civil de Coordination. |

SERVICES RENDUS

CAM : Les services de contrôle, d'information de vol et d'alerte sont rendus par l'organisme gestionnaire.
 CAG : services d'information de vol et d'alerte sont rendus par les organismes de la circulation aérienne habituels.

LIMITES LATERALES ET VERTICALES

ZRT KILO

Limites latérales

Limites latérales identiques à celles de la zone LF-R 49 H2 COGNAC publiée à l'AIP France ENR 5.1

Limites verticales

FL195 / FL235

ZRT MIKE

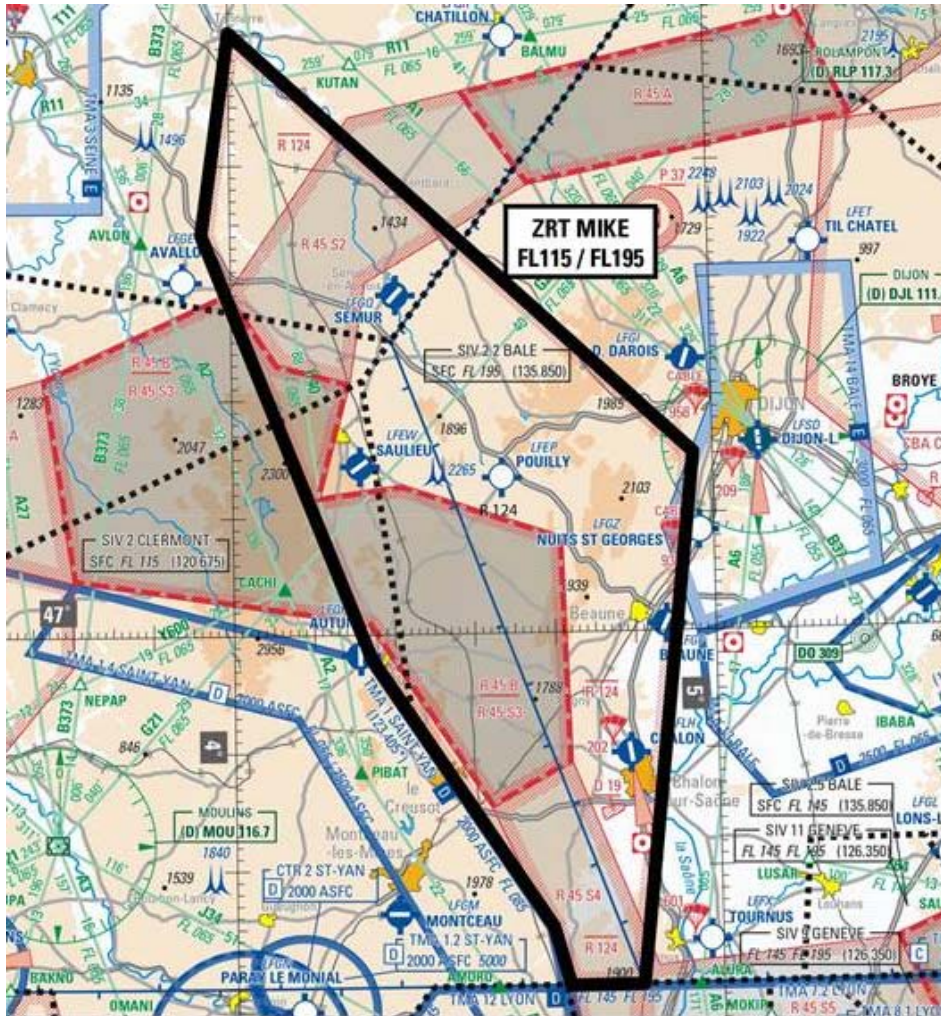

Extrait Carte 1 / 1 000 000 SIA - Edition 02 2024

DATES ET HEURES D'ACTIVITÉ

| Dates | Zones POKER TERRESTRE |
|-------------|-----------------------|
| | |
| 13 mai 2025 | 2300 - 2359 |
| 14 mai 2025 | 0000 - 0230 |

INFORMATION DES USAGERS

| | |
|---------------------------------|---------------------------|
| Activité réelle connue de : | |
| BALE INFO | 135.850 MHz |
| Paris INFO : | 126.100 MHz |
| LYON INFO | 135.200 MHz |
| AVORD APP : | 119.700 MHz / 142.450 MHz |
| CLERMONT INFO / APP | 122.225 MHz / 120.675 MHz |
| MARINA (CDC Mont-de-Marsan): | 143.550 MHz / 317.500 MHz |
| RAKI (CDC de Cinq Mars la Pile) | 143.550 MHz / 317.500 MHz |
| ACC MARSEILLE : | fréquences de contrôle |
| PARIS CTL | 133.505 MHz |

GESTIONNAIRE

MARINA (CDC de Mont-de-Marsan) ou en cas d'indisponibilité technique, CDC de remplacement

STATUT

Zone réglementée temporaire (ZRT) qui se substitue aux portions d'espaces aériens avec lesquelles elle interfère.

CONDITIONS DE PENETRATION

CAG/CAM : Contournement obligatoire sauf pour :

- les aéronefs participant à l'exercice,
- les aéronefs assurant des missions de secours, d'assistance, de sauvetage, de douane, de police ou de sécurité publique, lorsque le contournement n'est pas compatible avec l'exécution de ces missions et après notification auprès du Centre de Détection et de Contrôle concerné via le Détachement Civil de Coordination.

SERVICES RENDUS

CAM : Les services de contrôle, d'information de vol et d'alerte sont rendus par l'organisme gestionnaire.

CAG : Les services d'information de vol et d'alerte sont rendus par les organismes de la circulation aérienne habituels.

LIMITES LATERALES ET VERTICALES**ZRT MIKE**Limites latérales

Limites latérales identiques à celles de la zone LF-R124 publiée à l'AIP France ENR 5.1

Limites verticales

FL115 / FL195

| DISPOSITIONS COMPLEMENTAIRES | |
|--|--|
| <p>Des mesures de retardement sont à prévoir pour les aéronefs en CAG/IFR à l'arrivée ou au départ des aérodromes de CHATEAUROUX (LFLX), LIMOGES BELLEGARDE (LFBL), BRIVE SOUILLAC (LFSL), AURILLAC (LFLW), LE PUY LOUDES (LFHP) et RODEZ-AVEYRON (LFCR) pendant l'activation des ZRT FOX BIG LOW et ECHO LOW.</p> | |
| <p>Choix du plan POKER. En fonction des prévisions météorologiques, le SC5 AIR PLANS opte le jour J à 1600 loc pour la mise en œuvre du plan :</p> | |
| <p>- POKER "TERRESTRE" : D LOW, E, E LOW, FOX BIG LOW, FOX SOUTH INF, FOX SOUTH SUP, FOX NORTH, FOX RED, INDIA MIDDLE, INDIA SOUTH, J, K, M, T, R, U, Z1, Z2, W1, W2, W3</p> | |
| <p>Activités complémentaires:-</p> | |
| - LF-TRA 42 N et S (FL195/FL325) | du 13/05/25 à 21h45 au 14/05/25 à 02h30 |
| - LF-TRA 40 (FL195 / FL335) | du 13/05/25 à 21h30 au 14/05/25 à 03h00 |
| - FR03 (spare TRA 40) (FL320) | du 13/05/25 à 21h45 au 14/05/25 à 03h00 |
| - LF-R55B (à l'exclusion de l'AWY T121) <i>cf. protocole)</i> | du 13/05/25 à 22h15 au 14/05/25 à 02h00 (<i>Orange gestionnaire</i>) |
| - LF-R34A2 (FL065/FL195) | du 13/05/25 à 23h15 au 14/05/25 à 03h00 |
| - LF-R49H2 (FL065/FL195) | du 13/05/25 à 22h00 au 14/05/25 à 02h15 |
| <p>- Les CTA 1,2 seront activées par Rhône Contrôle et les CTA 3,4,5,6 pourront être activées à l'exclusion de la ZRT Delta Low. - Les LF-R108A F1, F2, F3 seront activées par Rhône Contrôle</p> | |
| <p>L'EPT FR 03 sera uniquement utilisée en spare de la TRA 40 en cas d'orages.</p> | |
| <p>Certaines ZRT feront l'objet de FUA EU restrictions</p> | |

| GANISMES A CONTACTER | |
|---|--|
| <p>Avant l'exercice :</p> <p>CFAS / BRIGADE OPERATIONNELLE / D5 PLANS OPERATIONS NUCLEAIRES ELEMENT AIR RATTACHE 921 95155 TAVERNY CEDEX Téléphone : 01 82 41 36 55 / 01 82 41 38 81 ADRESSE TELEGRAPHIQUE AFTN : LFPJZXVS CFAS / BRIGADE OPERATIONNELLE : 01 532X Pour D5 PLANS OPERATIONS NUCLEAIRES SC5 AIR PLANS / SECTION PREPARATION DE MISSIONS.</p> | <p>Pendant l'exercice :</p> <p>Organisme GESTIONNAIRE de l'espace (OGE)</p> |