

Objet : Création de Zones Réglementées Temporaires (6 ZRT) et de Zones Dangereuses Temporaires (5 ZDT) au profit de vols hors vue d'aéronefs sans équipage à bord en baie de Seine et Cotentin

En vigueur : Du 28 avril 2025 au 26 avril 2026

Lieu : FIR Paris LFFF, FIR Brest LFRR - AD : Cherbourg Manche LFRC.

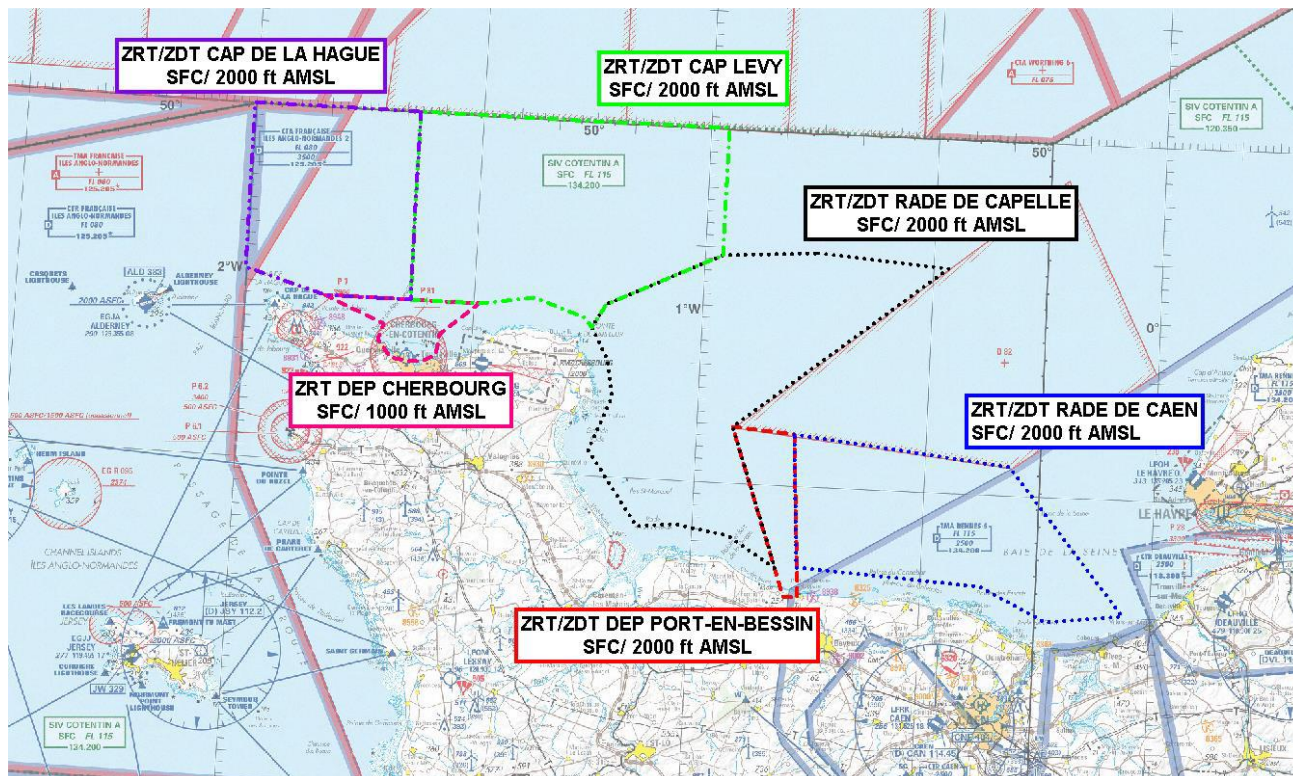

Extrait carte IGN Edition 1/2024

ACTIVITÉ

Vols hors vue d'aéronefs sans équipage à bord, nécessitant une ségrégation des activités aériennes, et réalisant des opérations de surveillance maritime au profit de la Marine nationale.

DATES ET HEURES D'ACTIVITÉ

Zones activables par NOTAM avec un préavis de 48 HR.

INFORMATION DES USAGERS

Activité réelle connue de :
RENNES INFO : 134.200 MHz (en FIR Brest) / 120.350 MHz (en FIR Paris).
CHERBOURG INFO : 119.625 MHz

ORGANISME GESTIONNAIRE

COMNORD :

- ◆ Tél. : +33 (0)2 33 92 60 40
- ◆ Courriel : centops_cherbourg@premar-manche.gouv.fr

STATUT

ZRT/ZDT Cap de la Hague, Cap Lévy, Rade de la Capelle, Rade de Caen, DEP Port en Bessin :

- ◆ Zones Réglementées Temporaires (ZRT) pour la partie située en-deçà des 12 NM des côtes (limite des eaux territoriales),
 - ◆ Zones Dangereuses Temporaires (ZDT) pour la partie située au-delà des 12 NM des côtes (limite des eaux territoriales).
- Zones Réglementées Temporaires (ZRT) et Zones Dangereuses Temporaires (ZDT) qui se substituent aux portions des espaces aériens avec lesquelles elles interfèrent.

ZRT DEP Cherbourg :

Zones Réglementées Temporaires (ZRT) qui coexistent avec la LF-P81 et se substituent aux autres portions d'espaces aériens avec lesquelles elles interfèrent.

CONDITIONS DE PENETRATION

CAM/CAG : Contournement obligatoire, à l'exception des aéronefs effectuant des activités militaires, de douane, de police, de recherche et sauvetage, de lutte contre les incendies, du transport médical ayant à intervenir dans le cadre de l'exécution de leurs missions et lorsque celles-ci ne permettent pas le contournement de la zone, et après contact avec le CENTOPS Manche - Tél. : +33 (0)2 33 92 60 40.

SERVICES RENDUS

Information de vol et alerte rendus par RENNES INFO.

LIMITES LATÉRALES ET VERTICALES		
ZRT/ZDT DEP PORT-EN-BESSIN <u>Limites latérales</u> 49°34'43" N - 000°55'07" W 49°34'15" N - 000°47'02" W 49°20'30" N - 000°45'42" W 49°20'30" N - 000°47'30" W 49°34'43" N - 000°55'07" W	ZRT/ZDT RADE DE CAPELLE <u>Limites latérales</u> 49°49'45" N - 000°45'00" W 49°49'00" N - 000°27'52" W 49°34'43" N - 000°55'07" W 49°22'50" N - 000°48'45" W 49°25'23" N - 000°55'06" W 49°26'10" N - 001°02'00" W 49°25'51" N - 001°07'05" W 49°32'05" N - 001°13'50" W 49°36'40" N - 001°11'00" W 49°39'50" N - 001°12'00" W 49°42'30" N - 001°14'15" W 49°44'30" N - 001°12'30" W 49°49'15" N - 000°57'30" W 49°49'45" N - 000°45'00" W	ZRT/ZDT RADE DE CAEN <u>Limites latérales</u> 49°34'15" N - 000°47'02" W 49°32'21" N - 000°18'45" W 49°20'00" N - 000°03'15" W 49°19'17" N - 000°13'21" W 49°22'05" N - 000°22'00" W 49°23'00" N - 000°45'56" W 49°34'15" N - 000°47'02" W
<u>Limites verticales</u> SFC/ 2000 ft AMSL		
ZRT DEP CHERBOURG <u>Limites latérales</u> 49°44'00"N – 001°49'26"W 49°41'50"N – 001°41'29"W 49°40'31"N – 001°42'07"W 49°39'02"N – 001° 40'18"W 49°38'44"N – 001°37'44"W 49°38'52"N – 001°36'06"W 49°39'28"N – 001°34'27"W 49°41'13"N – 001°34'01"W 49°44'00"N – 001°29'07"W 49°44'00"N – 001°49'26"W	ZRT/ZDT CAP LEVY <u>Limites latérales</u> 49°49'15"N – 000°57'30"W 50°00'00"N – 000°57'30"W 50°00'00"N – 001°38'10"W 49°44'00"N – 001°38'10"W 49°44'00"N – 001°29'07"W 49°44'47"N – 001°21'50"W 49°43'15"N – 001°15'11"W 49°42'30"N – 001°14'15"W 49°44'30"N – 001°12'30"W 49°49'15"N – 000°57'30"W	ZRT/ZDT CAP DE LA HAGUE <u>Limites latérales</u> 50°00'00"N – 001°38'10"W 49°44'00"N – 001°38'10"W 49°44'00"N – 001°49'26"W 49°45'55"N – 002°00'00"W 50°00'00"N – 002°00'00"W 50°00'00"N – 001°38'10"W
<u>Limites verticales</u> SFC/ 1000 ft AMSL	<u>Limites verticales</u> SFC/ 2000 ft AMSL	

DISPOSITIONS COMPLÉMENTAIRES
<ul style="list-style-type: none"> ♦ Des activités complémentaires seront programmées dans la zone LF-D82 "Baie de Seine". ♦ Les zones "Rade de la Capelle", "Rade de Caen", "Cap Lévy" et "Cap de la Hague" sont situées à une distance minimale d'1 Nm du littoral (limite terre/mer). ♦ Pour minimiser les contraintes sur les usagers CAG VFR ; <ul style="list-style-type: none"> - les zones "Rade de la Capelle" et "Rade de Caen" ne sont pas activables simultanément, - les zones "Rade de la Capelle" et "Cap Lévy" ne sont pas activables simultanément.