

Objet : Création de 12 zones réglementées temporaires (ZRT) dans la région des aérodromes de Châteaudun et d'Orléans-Bricy

En vigueur : Du 17 avril 2025 au 15 avril 2026

Lieu : FIR: Paris LFFF - AD : Châteaudun LFOC, Orléans-Bricy LFOJ

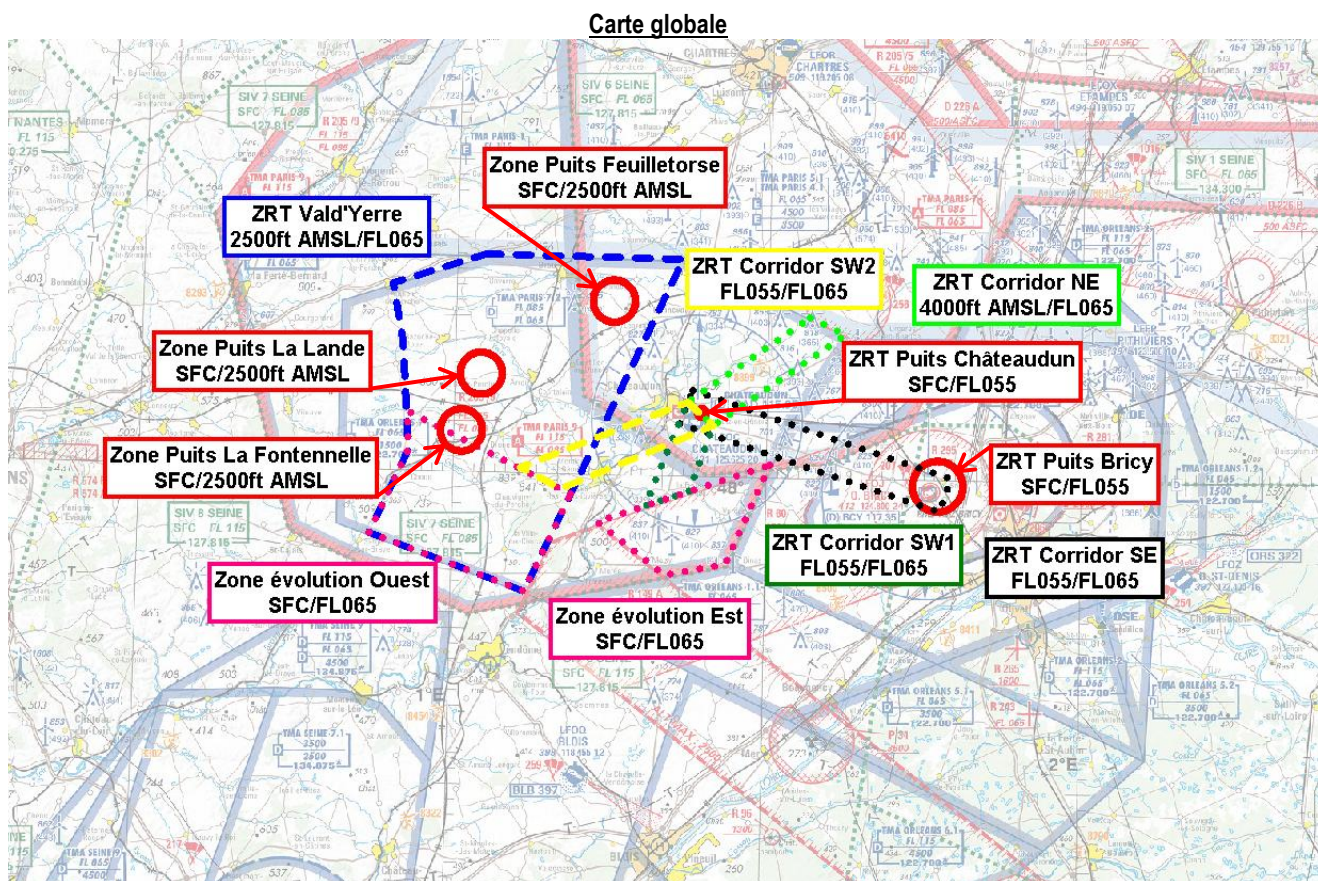

ACTIVITÉ

L'arrêt des activités aéronautiques militaires sur l'aérodrome de Châteaudun, associé au besoin de formation et d'entraînement des opérateurs de drone de l'Armée de l'Air et de l'Espace, notamment avec la dotation de nouveaux systèmes, nécessite la création d'un dispositif espace temporaire. Celui-ci est composé de 12 zones réglementées temporaires (ZRT) permettant les transits et évolutions d'aéronefs d'État sans équipage à bord, hors vue.

3 types de ZRT sont créés :

- ZRT évolutions :
ZRT Vald'Yerre, Évolution Ouest et Évolution Est ;
- ZRT pour rejoindre les ZRT évolutions depuis le sol :
ZRT Puits Bricy, Puits Châteaudun, Puits Feuilletorse, Puits La Lande et Puits La Fontennelle;
- ZRT Corridors pour rejoindre les ZRT évolutions, ou la zone LF-R119A Bouard depuis l'aérodrome d'Orléans-Bricy :
ZRT Corridors SE, NE, SW1 et SW2.

DATES ET HEURES D'ACTIVITÉ

- ZRT activables du lundi au vendredi, hors jours fériés.
- Prévision d'activation annoncée par NOTAM avec un préavis de 48 heures.
- Activité réelle annoncée avec un préavis de 60 minutes.

INFORMATION DES USAGERS

BRICY APP : 122.700 MHz
 SEINE INFO : 127.815 MHz
 PARIS INFO : 129.625 MHz

GESTIONNAIRE

Télépilote : numéro de téléphone inscrit dans le NOTAM d'activation.

STATUT

ZRT qui lorsqu'elles sont actives se substituent aux parties des espaces aériens avec lesquelles elles interfèrent.

CONDITIONS DE PÉNÉTRATION

CAG / CAM : contournement obligatoire sauf pour :
 - les aéronefs assurant des missions de secours, de sauvetage, de douane, de police ou de sécurité civile, lorsque le contournement n'est pas compatible avec l'exécution de ces missions, et après notification auprès du télépilote (Tél : numéro de téléphone inscrit dans le NOTAM d'activation).

SERVICES RENDUS

Information de vol et alerte.

DISPOSITIONS COMPLÉMENTAIRES

- Lorsque la ZRT Puits Châteaudun est active, activité AEM n°8240 suspendue,
- Lorsque la ZRT Puits Bricy est active :
 - ◆ zone LF-R295 non activable;
 - ◆ activité PJE 207 et AEM n°8415 suspendues.

ORGANISMES À CONTACTER

- En dehors activité :
 - Cellule OPS - Tél : 02 45 40 71 14
- Pendant activité :
 - Télépilote : numéro de téléphone inscrit dans le NOTAM d'activation.

ZRT évolutions (ZRT Vald'Yerre, Évolution Ouest et Évolution Est)

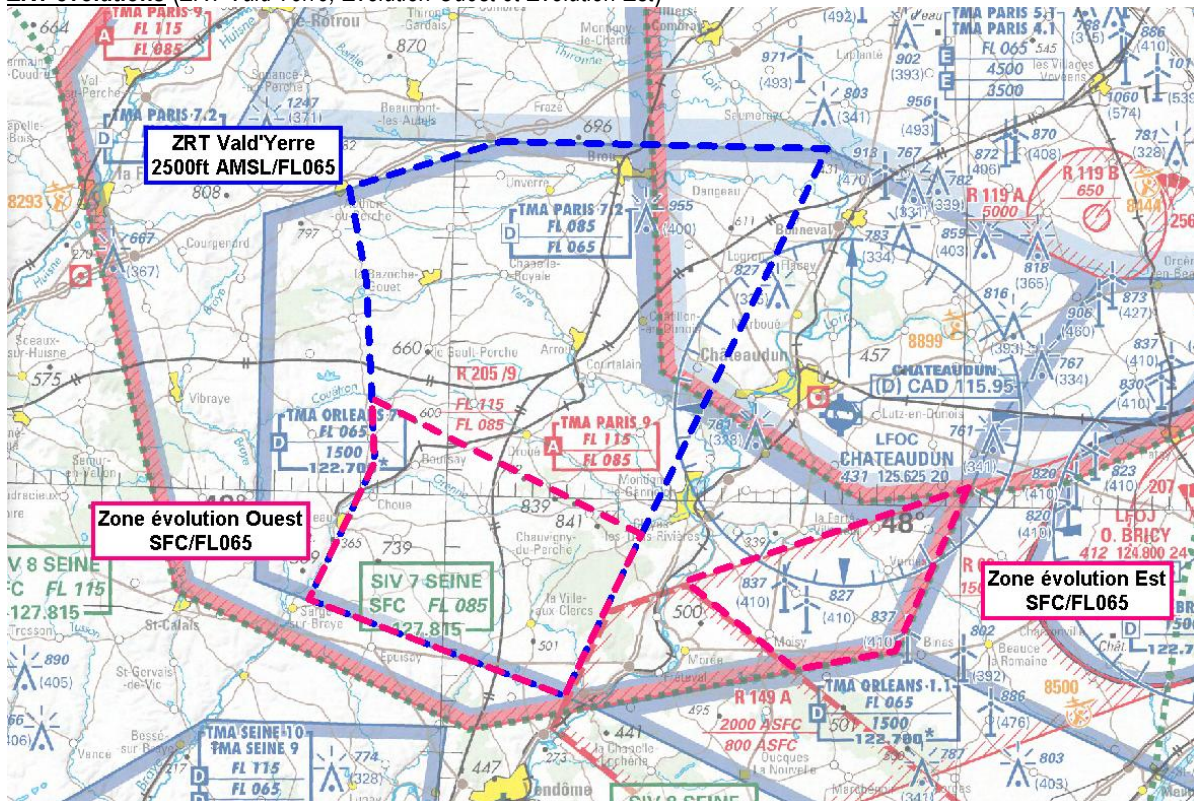

Extrait carte 1/500 000 IGN - Édition 2024

ZRT Puits Bricy, Puits Châteaudun, Puits Feuilletorse, Puits La Lande et Puits La Fontennelle

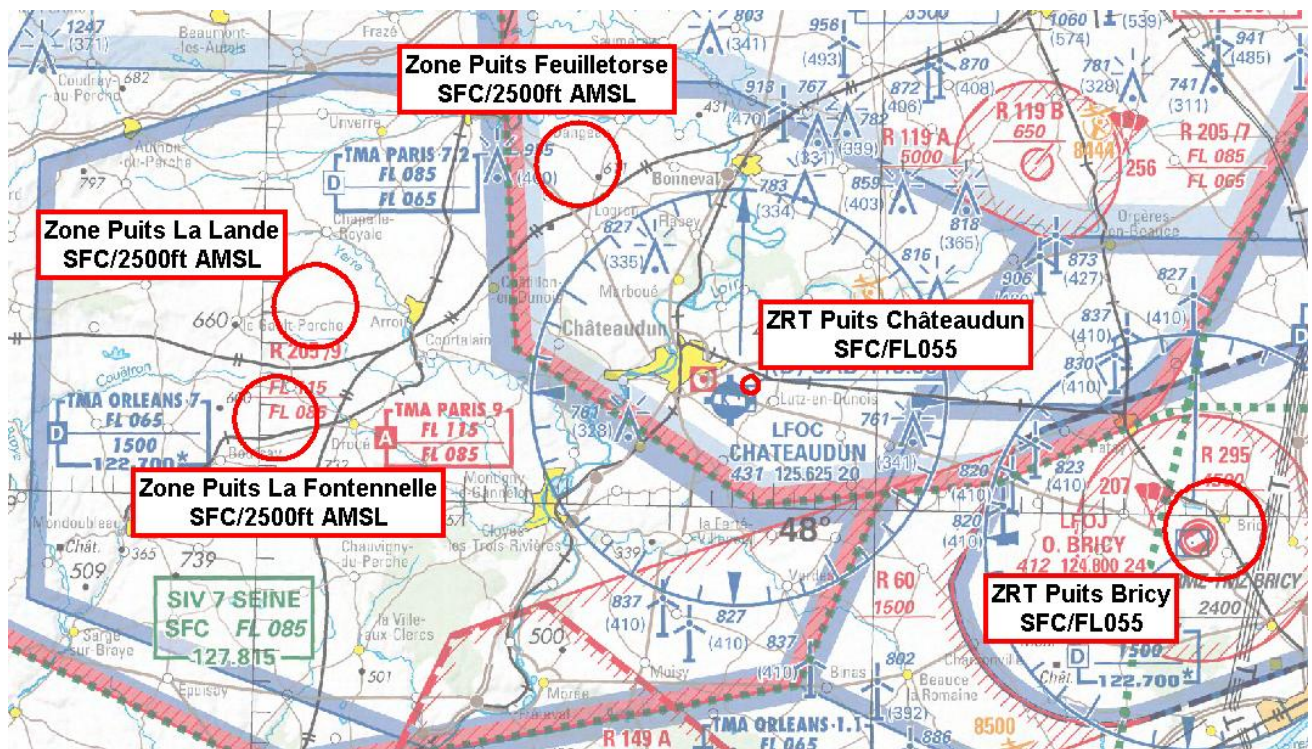

Extrait carte 1/500 000 IGN - Edition 2024

ZRT Corridors SE, NE, SW1 et SW2

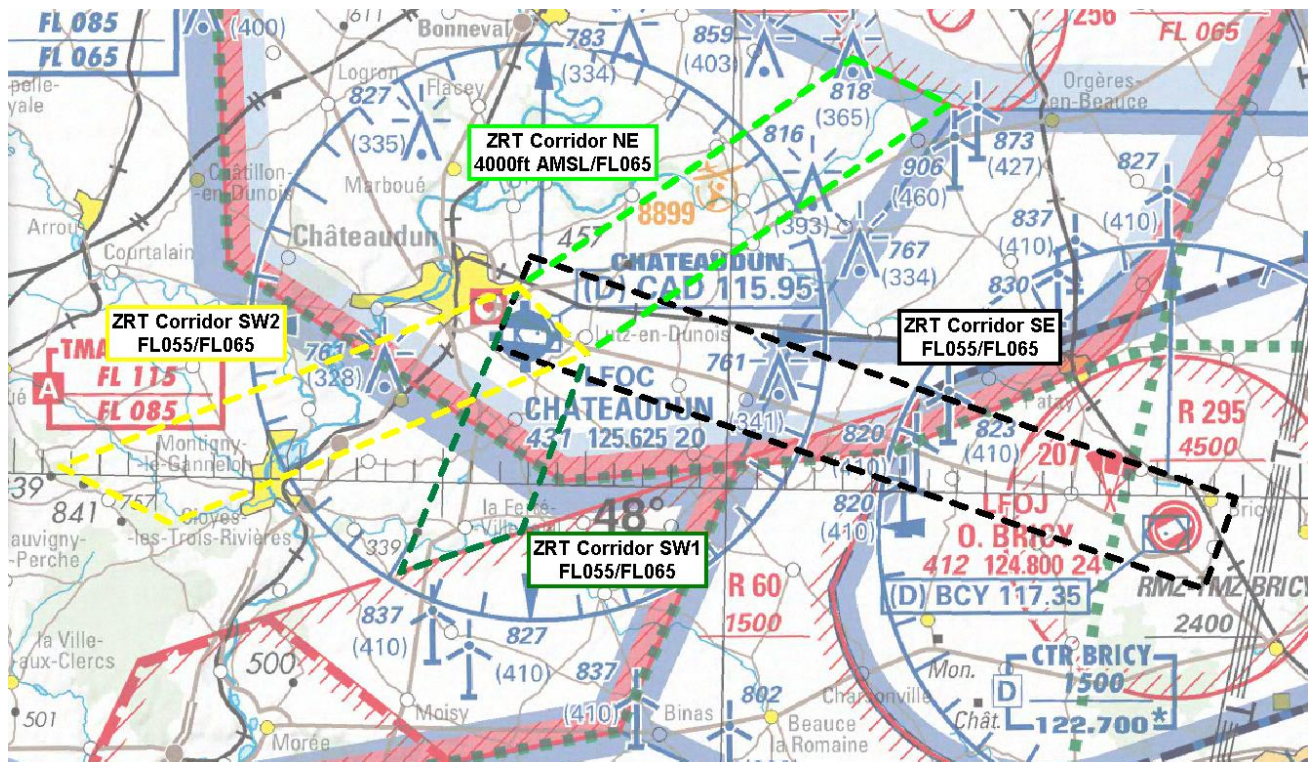

Extrait carte 1/500 000 IGN - Edition 2024

LIMITES LATÉRALES ET VERTICALES				
ZRT « évolutions »				
ZRT Vald'Yerre	Zone évolution Ouest	Zone évolution Est		
<u>Limites latérales</u>	<u>Limites latérales</u>	<u>Limites latérales</u>		
48°13'47" N - 001°02'50" E 48°13'47" N - 001°21'49" E 47°55'41" N - 001°09'32" E 47°52'15" N - 001°07'13" E 47°55'45" N - 000°52'17" E 48°01'10" N - 000°55'54" E 48°08'10" N - 000°55'08" E 48°11'50" N - 000°53'59" E 48°13'47" N - 001°02'50" E	47°58'35" N - 001°11'30" E 48°03'39" N - 000°55'38" E 48°01'10" N - 000°55'54" E 47°55'45" N - 000°52'17" E 47°52'15" N - 001°07'13" E 47°55'41" N - 001°09'32" E 47°58'35" N - 001°11'30" E	48°00'41" N - 001°30'26" E 47°54'16" N - 001°26'22" E 47°53'28" N - 001°20'37" E 47°56'49" N - 001°14'06" E 48°00'41" N - 001°30'26" E		
à l'exclusion de la partie interférente avec la ZRT évolution Ouest lorsqu'elle est active.		à l'exclusion de la partie interférente avec la zone LF-R60 Beauce		
<u>Limites verticales</u>	<u>Limites verticales</u>	<u>Limites verticales</u>		
2500ft AMSL/FL065	SFC/FL065	SFC/FL065		
ZRT « Puits »				
ZRT Puits Bricy	ZRT Puits Châteaudun	Zone Puits La Fontennelle	Zone Puits La Lande	Zone Puits Feuilletorse
<u>Limites latérales</u>	<u>Limites latérales</u>	<u>Limites latérales</u>	<u>Limites latérales</u>	<u>Limites latérales</u>
cercle de 3 km de rayon centré sur 47°59'29"N - 001°46'31"E à l'exclusion de la zone LF-P225L	cercle de 500 m de rayon centré sur 48°03'56"N - 001°23'52"E	cercle de 2.5 km de rayon centré sur 48°02'30"N - 001°00'54"E	cercle de 2,5 km de rayon centré sur 48°06'10"N - 001°02'40"E	cercle de 2,5 km de rayon centré sur 48°10'59"N - 001°15'16"E
<u>Limites verticales</u>	<u>Limites verticales</u>	<u>Limites verticales</u>	<u>Limites verticales</u>	<u>Limites verticales</u>
SFC/FL055	SFC/FL055	SFC/2500ft AMSL	SFC/2500ft AMSL	SFC/2500ft AMSL
ZRT « Corridor »				
ZRT Corridor SE	ZRT Corridor NE	ZRT Corridor SW1	ZRT Corridor SW2	
<u>Limites latérales</u>	<u>Limites latérales</u>	<u>Limites latérales</u>	<u>Limites latérales</u>	
48°05'20" N - 001°22'56" E 47°59'59" N - 001°47'45" E 47°57'50" N - 001°46'41" E 48°03'12" N - 001°21'42" E 48°05'20" N - 001°22'56" E	48°10'08" N - 001°34'05" E 48°09'05" N - 001°37'31" E 48°03'06" N - 001°24'57" E 48°04'37" N - 001°22'31" E 48°10'08" N - 001°34'05" E	48°04'37" N - 001°22'31" E 48°03'06" N - 001°24'57" E 47°58'53" N - 001°22'48" E 47°57'53" N - 001°18'36" E 48°04'37" N - 001°22'31" E	48°04'37" N - 001°22'31" E 48°03'06" N - 001°24'57" E 47°58'54" N - 001°10'31" E 48°00'10" N - 001°06'37" E 48°04'37" N - 001°22'31" E	
	à l'exclusion de la partie interférente avec la ZRT Corridor SE lorsqu'elle est active.	à l'exclusion de la partie interférente avec : - la ZRT Corridor SE lorsqu'elle est active, - la ZRT Corridor SW2 lorsqu'elle est active.	à l'exclusion de la partie interférente avec la ZRT Corridor SE lorsqu'elle est active.	
<u>Limites verticales</u>	<u>Limites verticales</u>	<u>Limites verticales</u>	<u>Limites verticales</u>	
FL055/FL065	4000ft AMSL/FL065	FL055/FL065	FL055/FL065	