

Objet : Création à titre expérimental d'une Zone Réglementée Temporaire (ZRT) au profit d'entraînements militaires dans la région de Chenevrières

En vigueur : Du jeudi 17 avril 2025 au mercredi 15 avril 2026

Lieu : FIR : Reims LFEF

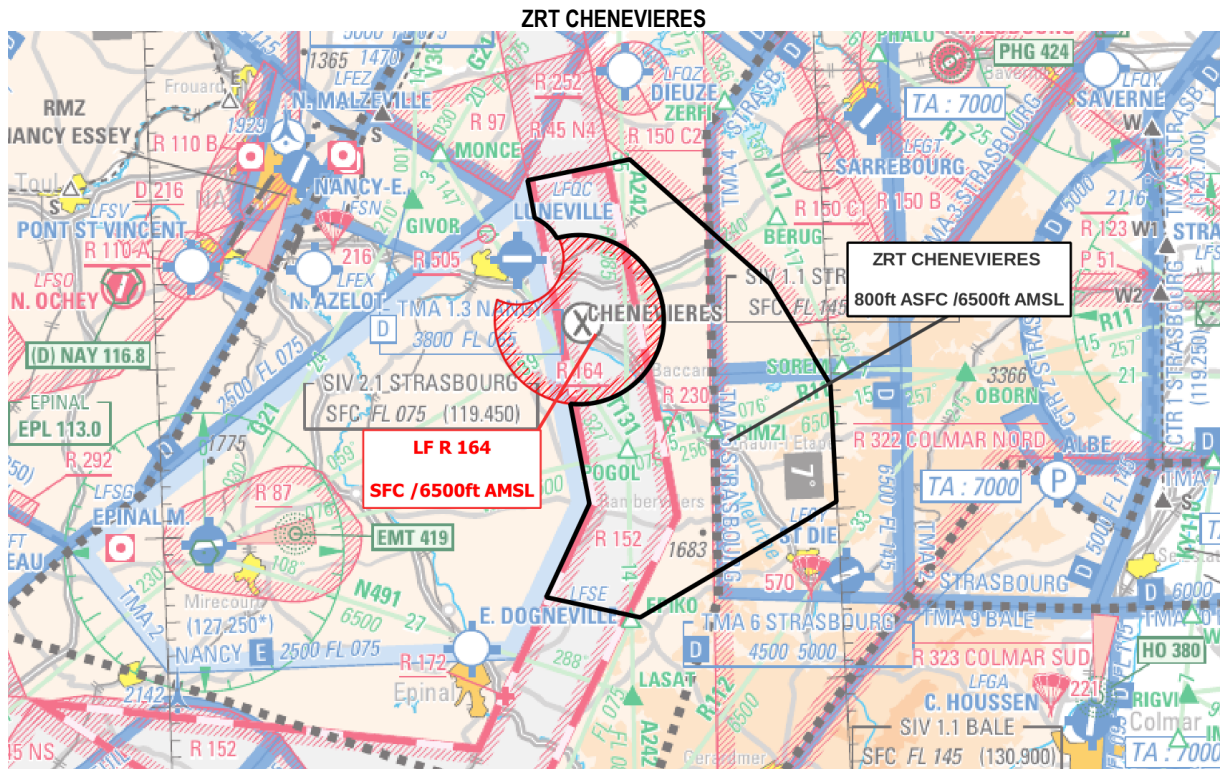

Extrait carte 1 / 1 000 000 édition 1-2024

ACTIVITÉ

Activités spécifiques Défense

DATES ET HEURES D'ACTIVITÉ

ZRT activable selon protocole.
Du lundi au vendredi hors jours fériés
ZRT : activable par NOTAM à J - 48 HR

INFORMATION DES USAGERS

Activité connue de :
OCHEY APP 127.250 MHz
PHALSBOURG APP 118.450 MHz
STRASBOURG INFO 119.450 MHz, 136.135 MHz
LORRAINE APP 119.125 MHz

GESTIONNAIRE
CCPGE

STATUT
Zone Réglementée Temporaire (ZRT) qui lorsqu'elle est active se substitue aux parties d'espaces avec lesquelles elle interfère.

CONDITIONS DE PÉNÉTRATION
<p>CAG/CAM : Contournement obligatoire sauf pour :</p> <ul style="list-style-type: none"> - aéronefs participant aux exercices, - aéronefs assurant des missions de sécurité publique, d'assistance ou de sauvetage et de sûreté aérienne lorsque le contournement n'est pas compatible avec ces missions et après autorisation du gestionnaire.

SERVICES RENDUS
Information de vol et alerte.

LIMITES LATÉRALES ET VERTICALES
<p>ZRT CHENEVIÈRES</p> <p><u>Limites latérales</u></p> <p>48°40'18" N, 006°33'48" E 48°41'15" N, 006°43'01" E 48°33'30" N, 006°55'00" E 48°27'20" N, 007°00'00" E 48°20'25" N, 007°00'00" E 48°14'00" N, 006°42'00" E 48°15'35" N, 006°33'47" E 48°21'00" N, 006°38'00" E 48°26'58" N, 006°36'42" E</p> <p>Arc anti-horaire de 5 NM de rayon centré sur 48°31'55" N, 006°37'51" E 48°36'48" N, 006°36'11" E</p> <p>Arc anti-horaire de 2,7 NM de rayon centré sur 48°35'41" N, 006°32'36" E 48°38'03" N, 006°34'18" E 48°40'18" N, 006°33'48" E</p> <p><u>Limites verticales</u></p> <p>800ft ASFC / 6500 ft AMSL</p>

DISPOSITIONS COMPLÉMENTAIRES
<p>Les zones LF-R 163 A, B, C GROTENQUIN POLYGONE et la ZRT CHENEVIÈRES peuvent être activées simultanément.</p> <p>La zone LF-R 164 CHENEVIÈRES et la ZRT CHENEVIÈRES peuvent être activées simultanément.</p> <p>La zone LF-R 45 N4 peut être activée au profit des entraînements dans la ZRT CHENEVIÈRES</p>

ORGANISME A CONTACTER	
<p><u>Avant l'activité :</u> CCPGE Cellule programmation TEL : 03 90 23 41 95</p>	<p><u>Pendant l'activité :</u> CCPGE Cellule programmation TEL : 03 90 23 41 95 Personnels sur site TEL : 06 71 51 95 44 / 06 32 26 52 89</p>