

**Objet :** Création de huit zones réglementées temporaires (ZRT) pour l'exercice DIODORE 2025 dans la région Grand-Est

**En vigueur :** Du samedi 22 mars au mercredi 26 mars 2025

**Lieu :** FIR : Paris LFFF, Reims LFEE

AD : Chalons Ecury-sur-Cooles LFQK, Bar-le-Duc LFEU, Neufchâteau LFFT, Lunéville-Croismare LFQC, Epinal-Dogneville LFSE, Epinal-Mirecourt LFSG, Nancy-Azot LFEX, Saint-Dizier Robinson LFSI, Chaumont-Semoutiers LFJA, Nancy-Ochey LFSO, Nancy-Essey LFSN, Nancy-Malzéville LFEZ, Dieuze-Guéblange LFQZ, Sarre-Union LFQU, Sarrebourg-Buhl LFGT, Phalsbourg-Bourscheid LFQP, Saverne-Steinbourg LFQY, Sarreguemines/Neunkirch LFGU, Metz-Nancy-Lorraine LFJL, Langres Rolampont LFSU, Juvancourt LFQX.

### Carte globale

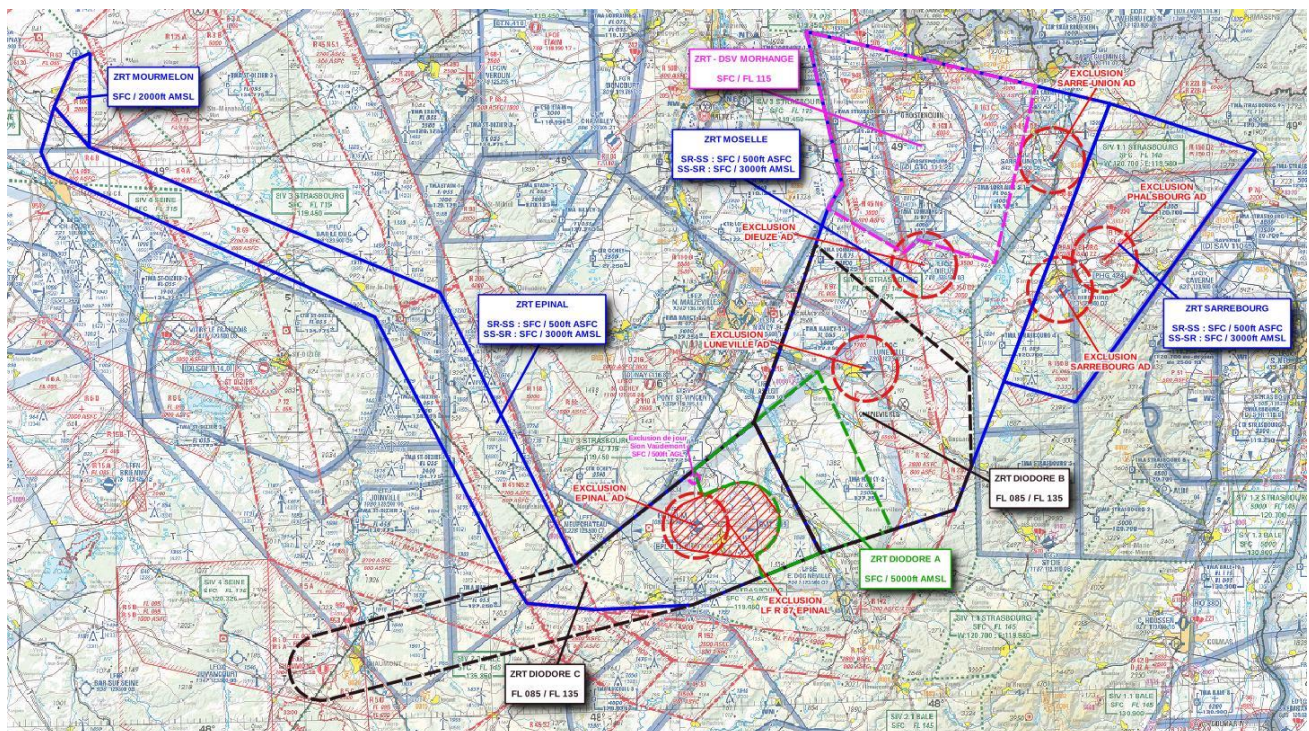

Extrait carte 1/1 000 000 SIA – Édition 1-2024

Les limites verticales des ZRT MOSELLE, EPINAL et SARREBOURG sont différentes de jour et de nuit :

**Jour :** SR-SS : SFC / 500ft ASFC

**Nuit :** SS-SR : SFC / 3000ft AMSL

#### ACTIVITÉ

Exercice mettant en œuvre des hélicoptères de combat et de manœuvre, des aéronefs d'État sans équipage à bord, ainsi que des activités de parachutage avec dérive sous voile.

#### DATES ET HEURES D'ACTIVITÉ

Du samedi 22 mars 00h00 au mercredi 26 mars 07h00

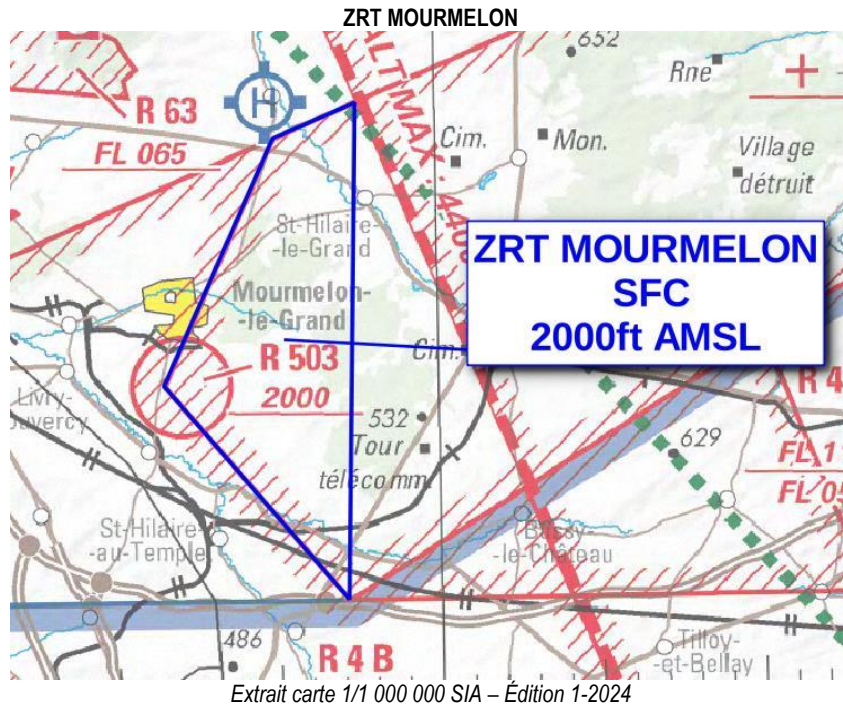

DATES ET HEURES D'ACTIVITÉ
Activable H24

INFORMATION DES USAGERS
<b>Activité réelle connue de :</b> POLO TWR : voir NOTAM Seine INFO : 120.325 MHz Paris INFO : 125.700 MHz Saint-Dizier APP : 134.775 MHz

GESTIONNAIRE
Tour mobile indicatif « POLO TWR »

STATUT
Zone réglementée temporaire (ZRT) qui, lorsqu'elle est active, se substitue aux portions d'espaces aériens avec lesquelles elle interfère.

CONDITIONS DE PENETRATION
<b>CAM</b> : autorisé après contact radio, suivre les instructions de POLO TWR. <b>CAG</b> : contournement obligatoire sauf pour les aéronefs assurant des missions de sûreté aérienne, de secours, de sauvetage, de douane, de police ou de sécurité civile lorsque le contournement n'est pas compatible avec l'exécution de ces missions après contact radio, suivre les instructions de POLO TWR.

SERVICES RENDUS
<b>CAM</b> : les services du contrôle, d'information de vol et alerte sont rendus par POLO TWR. <b>CAG</b> : les services d'information de vol et alerte sont rendus par POLO TWR.

LIMITES LATERALES ET VERTICALES
<b>ZRT MOURMELON</b>  <b>Limites latérales</b> 49°12'12" N, 004°27'34" E 49°02'06" N, 004°27'08" E 49°06'30" N, 004°21'30" E 49°11'30" N, 004°25'00" E 49°12'12" N, 004°27'34" E  <b>Limites verticales</b> SFC / 2000ft AMSL

**ZRT EPINAL – ZRT MOSELLE**

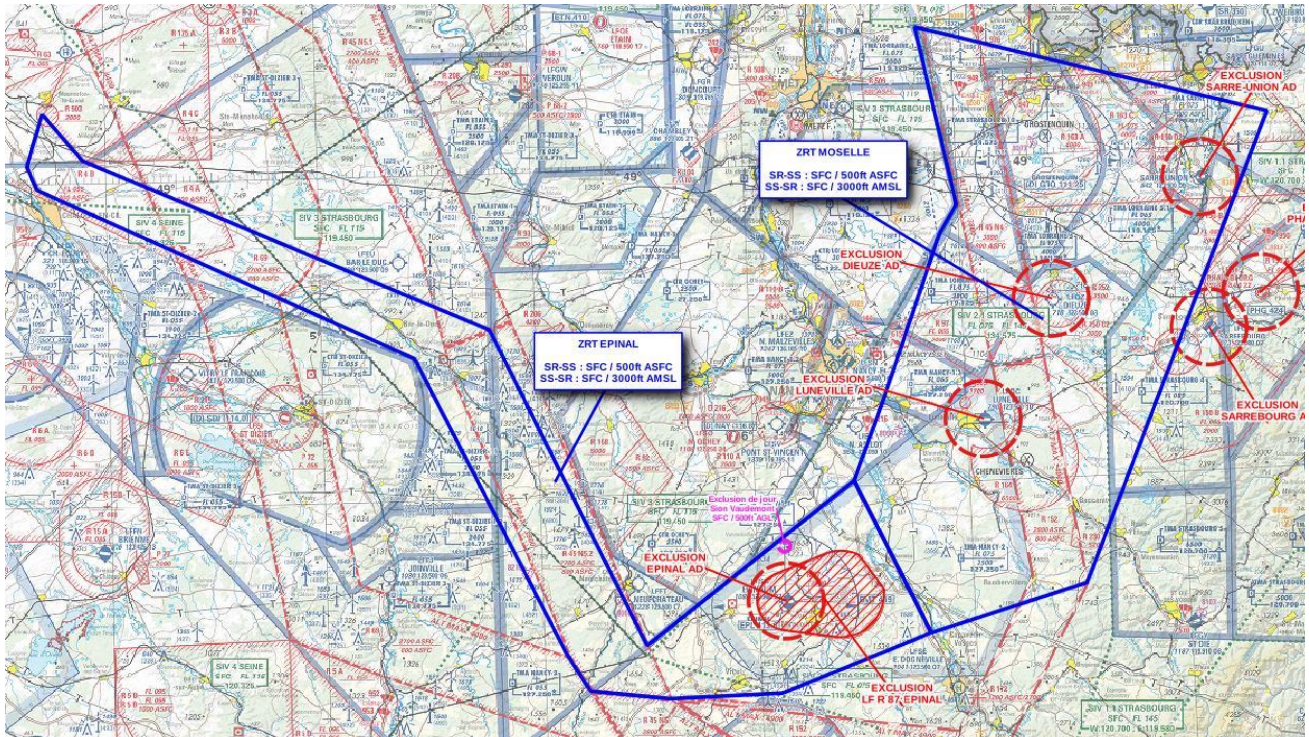

Extrait carte 1/1 000 000 SIA – Édition 1-2024

**DATES ET HEURES D'ACTIVITÉ**

Activables par NOTAM à J-2

**INFORMATION DES USAGERS**

**Activité réelle connue de :**

Paris ACC : 120.955 MHz - 131.180 MHz  
 Paris INFO : 125.700 MHz - 126.100 MHz  
 Seine INFO : 120.325 MHz  
 Ochey APP : 127.250 MHz  
 Saint Dizier APP : 134.775 MHz  
 Luxeuil APP : 129.925 MHz  
 Bâle INFO : 135.850 MHz  
 Strasbourg INFO : 119.450 MHz

**GESTIONNAIRE**

Directeur de l'exercice (ASM DIODORE 2025)

**STATUT**

Zones réglementées temporaires (ZRT) qui, lorsqu'elles sont actives, se substituent aux portions d'espaces aériens avec lesquelles elles interfèrent à l'exception des portions des ZRT CTAS B1.1 et B2 (voir SUP AIP 229/23) avec lesquelles la ZRT EPINAL coexiste.

**CONDITIONS DE PENETRATION**

**CAG / CAM :** contournement obligatoire sauf pour :

- les aéronefs participant à l'exercice,
- les aéronefs autorisés à l'entraînement au champ de tir air-sol de Suippes (CTAS),
- les aéronefs assurant des missions de sûreté aérienne, de secours, de sauvetage, de douane, de police ou de sécurité civile, lorsque le contournement n'est pas compatible avec l'exécution de ces missions après contact et accord du DIREX.

**SERVICES RENDUS**

**CAM / CAG :** les services d'information de vol et d'alerte sont rendus par les organismes de la circulation aérienne habituels.

<b>LIMITES LATERALES ET VERTICALES</b>	
<p style="text-align: center;"><b>ZRT EPINAL</b></p> <p style="text-align: center;"><u>Limites latérales</u></p> <p>49°06'30" N, 004°21'30" E                      49°02'06" N, 004°27'08" E                      48°45'33" N, 005°23'49" E                      48°15'50" N, 005°44'25" E                      48°30'23" N, 006°14'07" E                      48°16'00" N, 006°24'00" E                      48°10'58" N, 006°03'01" E                      48°10'51" N, 005°47'22" E                      48°11'47" N, 005°36'21" E                      48°15'11" N, 005°33'18" E                      48°43'06" N, 005°13'10" E                      48°59'28" N, 004°20'37" E                      49°01'38" N, 004°19'13" E                      49°06'30" N, 004°21'30" E</p> <p>à l'exclusion :</p> <ul style="list-style-type: none"> <li>- de la zone réglementée LF-R 87 Epinal Mirecourt.</li> <li>- de la TMA 1.1 Saint Dizier lorsqu'elle est active</li> </ul> <p style="text-align: center;"><u>Limites verticales</u></p> <p>Jour : SFC / 500ft ASFC                      Nuit : SFC / 3000ft AMSL</p>	<p style="text-align: center;"><b>ZRT MOSELLE</b></p> <p style="text-align: center;"><u>Limites latérales</u></p> <p>49°12'08" N, 006°25'18" E                      49°02'49" N, 007°14'30" E                      48°20'00" N, 006°46'00" E                      48°16'00" N, 006°24'00" E                      48°30'23" N, 006°14'07" E                      48°37'27" N, 006°18'30" E                      48°53'00" N, 006°27'36" E                      48°55'33" N, 006°30'06" E                      49°12'08" N, 006°25'18" E</p> <p>à l'exclusion des ZRT 1.2 et 1.3 PHALSBURG définies par SUP AIP 191/24 lorsqu'elles sont actives.</p> <p style="text-align: center;"><u>Limites verticales</u></p> <p>Jour : SFC / 500ft ASFC                      Nuit : SFC / 3000ft AMSL</p>

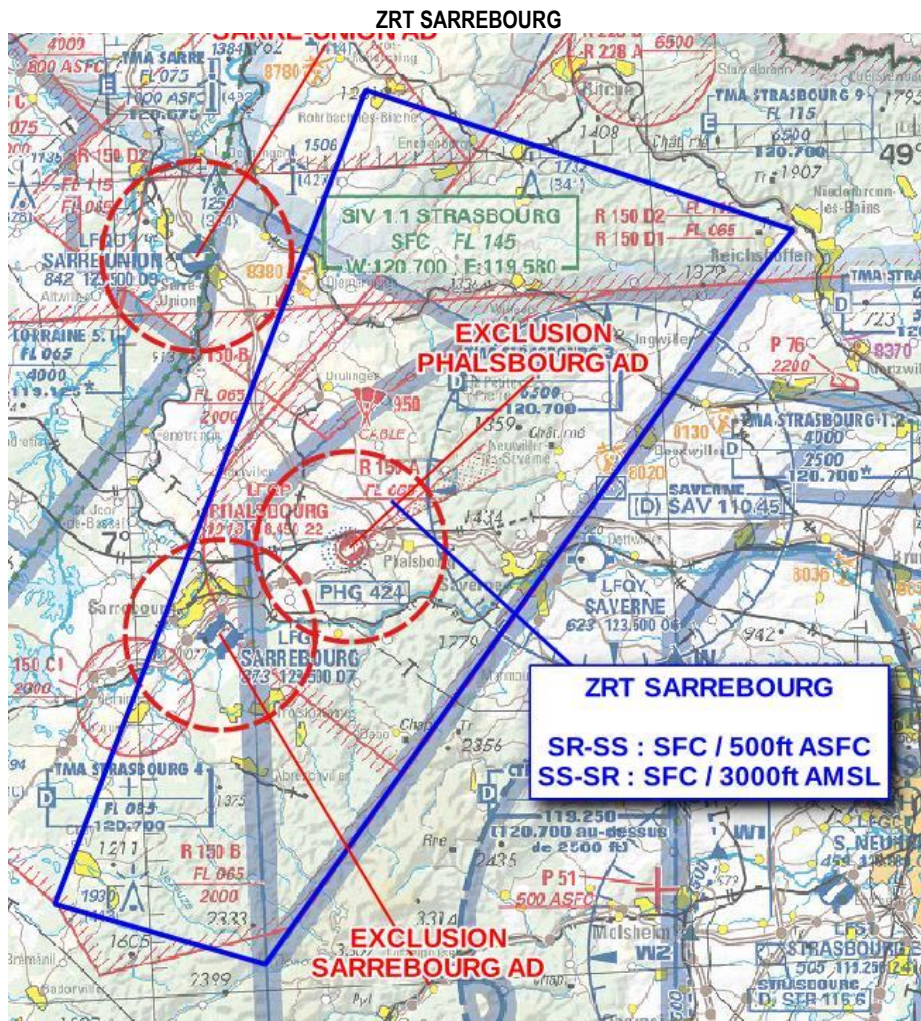

Extrait carte 1/1 000 000 SIA – Édition 1-2024

DATES ET HEURES D'ACTIVITÉ
Activable par NOTAM à J-2
INFORMATION DES USAGERS
<b>Activité réelle connue de :</b> Phalsbourg TWR : 129.800 MHz Phalsbourg APP : 118.450 MHz Strasbourg INFO : 119.450 MHz Lorraine APP : 119.125 MHz
GESTIONNAIRE
Phalsbourg TWR
STATUT
Zone réglementée temporaire (ZRT) qui, lorsqu'elle est active, coexiste avec la CTR temporaire Phalsbourg et les ZRT 1.2, 1.3 et 2 Phalsbourg (voir SUP AIP 191/24) et se substitue aux portions d'espaces aériens avec lesquelles elle interfère.
CONDITIONS DE PENETRATION
<b>CAG / CAM :</b> contournement obligatoire sauf pour : - les aéronefs participant à l'exercice, - les aéronefs autorisés après contact radio, suivre les instructions de Phalsbourg TWR, - les aéronefs assurant des missions de sûreté aérienne, de secours, de sauvetage, de douane, de police ou de sécurité civile lorsque le contournement n'est pas compatible avec l'exécution de ces missions après contact radio, suivre les instructions de Phalsbourg TWR.
SERVICES RENDUS
<b>CAM / CAG :</b> - dans les parties de la ZRT SARREBOURG coexistant avec les portions de la CTR temporaire et des ZRT 1.2, 1.3 et 2 Phalsbourg, Phalsbourg TWR rend les services de la circulation aérienne conformément aux services rendus décrits dans le SUP AIP 191/24 ; - dans les parties de la ZRT SARREBOURG se substituant aux autres portions d'espaces aériens, les services d'information de vol et alerte sont rendus par Phalsbourg TWR.
LIMITES LATÉRALES ET VERTICALES
<b>ZRT SARREBOURG</b>  <b>Limites latérales</b> 49°02'49" N, 007°14'30" E 48°56'48" N, 007°37'56" E 48°30'55" N, 007°06'21" E 48°33'31" N, 006°54'52" E 49°02'49" N, 007°14'30" E  <b>Limites verticales</b> Jour : SFC / 500ft ASFC Nuit : SFC / 3000ft AMSL

**ZRT DIODORE ALPHA, BRAVO et CHARLIE**

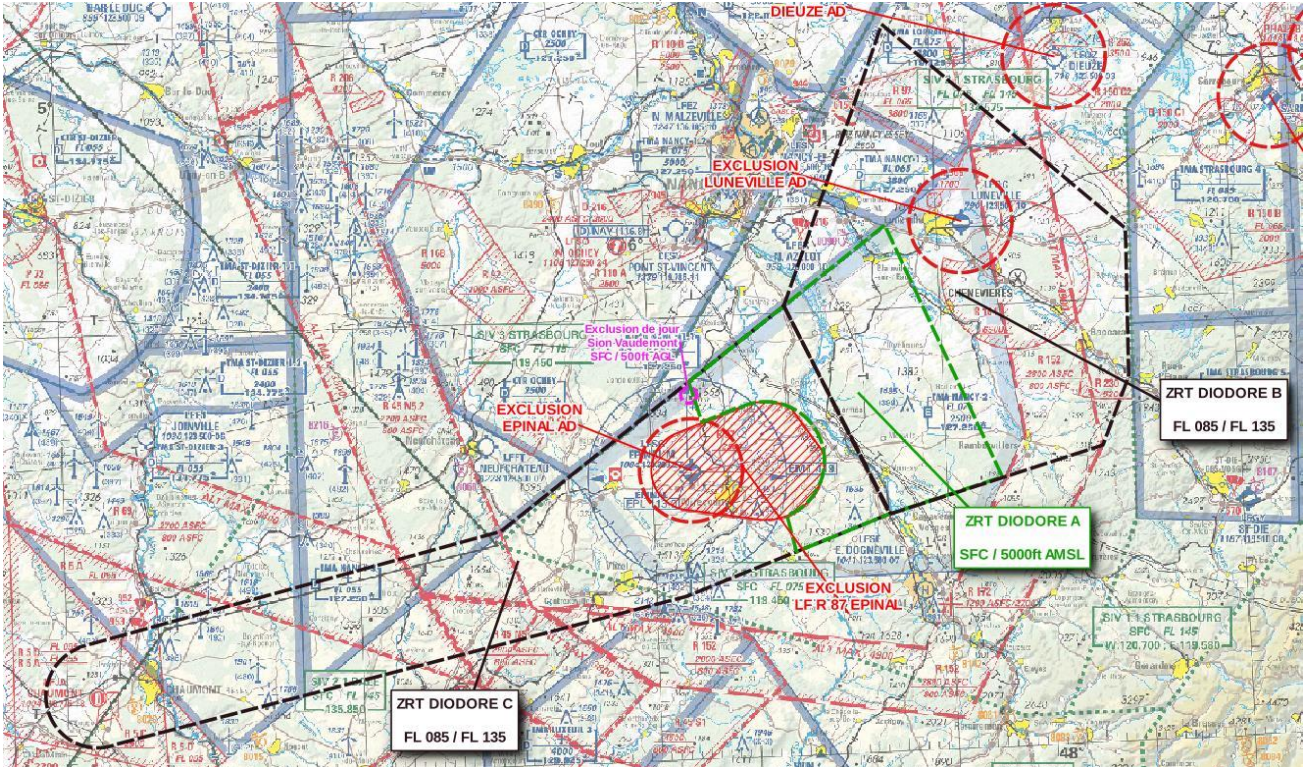

Extrait carte 1/1 000 000 SIA – Edition 1-2024

**DATES ET HEURES D'ACTIVITÉ**

Activable par NOTAM à J-2

**INFORMATION DES USAGERS**

**Activité réelle connue de :**

- Bâle INFO : 135.850 MHz
- Strasbourg INFO : 119.450 MHz
- Strasbourg CTL : 132.215 MHz – 134.575 MHz
- Lorraine APP : 119.125 MHz
- Seine INFO : 120.325 MHz
- Paris INFO : 126.100 MHz
- Ochey APP : 127.250 MHz
- Saint-Dizier APP : 134.775 MHz
- Luxeuil APP : 129.925 MHz

**GESTIONNAIRE**

DIREX (ASM DIODORE 2025)

**STATUT**

Zones réglementées temporaires (ZRT) qui, lorsqu'elles sont actives, se substituent aux portions d'espaces aériens avec lesquelles elles interfèrent à l'exception, en cas d'activation simultanée :

- des ZRT MOSELLE et EPINAL avec lesquelles la ZRT DIODORE ALPHA coexiste.
- de la LF-R 5 D Chaumont avec laquelle la ZRT DIODORE CHARLIE coexiste.

**CONDITIONS DE PENETRATION**

**CAG / CAM :** contournement obligatoire sauf pour :

- les aéronefs participant à l'exercice,
- les aéronefs assurant des missions de sûreté aérienne, de secours, de sauvetage, de douane, de police ou de sécurité civile, lorsque le contournement n'est pas compatible avec l'exécution de ces missions après contact et accord du DIREX.

**SERVICES RENDUS**

**CAM / CAG :** Les services d'information de vol et alerte sont rendus par les organismes de la circulation aérienne habituels.

LIMITES LATERALES ET VERTICALES		
<b>ZRT DIODORE ALPHA</b>	<b>ZRT DIODORE BRAVO</b>	<b>ZRT DIODORE CHARLIE</b>
<p><b>Limites latérales</b>                      48°35'34" N, 006°24'46" E                      48°18'10" N, 006°35'38" E                      48°16'00" N, 006°24'00" E                      48°13'42" N, 006°14'23" E                      48°16'12" N, 006°13'34" E                      arc anti-horaire de 4.00NM de rayon centré sur                      48°19'57" N, 006°11'37" E                      48°23'32" N, 006°08'56" E                      48°22'43" N, 006°05'18" E                      48°25'29" N, 006°04'07" E                      48°35'34" N, 006°24'46" E</p> <p><b>Limites verticales</b>                      SFC / 5000ft AMSL</p>	<p><b>Limites latérales</b>                      48°49'09" N, 006°25'21" E                      48°34'36" N, 006°49'21" E                      48°24'35" N, 006°48'58" E                      48°20'00" N, 006°46'00" E                      48°16'00" N, 006°24'07" E                      48°30'23" N, 006°14'07" E                      48°49'09" N, 006°25'21" E</p> <p><b>Limites verticales</b>                      FL085 / FL135</p>	<p><b>Limites latérales</b>                      48°30'23" N, 006°14'07" E                      48°16'00" N, 006°24'00" E                      48°10'58" N, 006°03'01" E                      48°02'13" N, 005°04'49" E                      arc horaire de 3.50NM de rayon centré sur                      48°05'30" N, 005°03'00" E                      48°08'51" N, 005°01'14" E                      48°15'50" N, 005°44'25" E                      48°30'23" N, 006°14'07" E</p> <p><b>Limites verticales</b>                      FL085 / FL135</p>

**ZRT DSV MORHANGE**

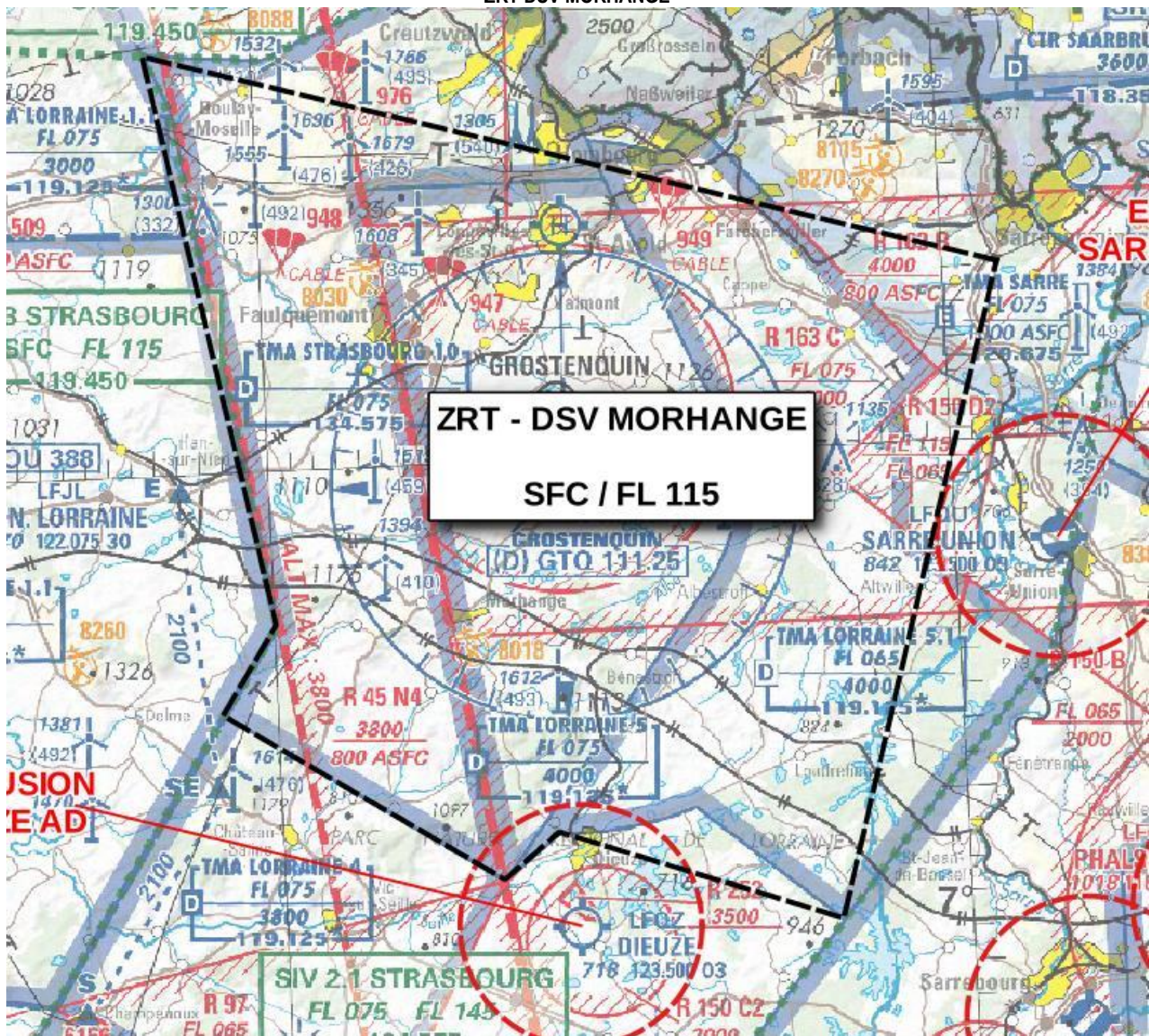

Extrait carte 1/1 000 000 SIA – Edition 1-2024

DATES ET HEURES D'ACTIVITÉ
<b>Activable pour un seul créneau de 45 minutes :</b> 22 mars : 1700-1900 ou 2100-2300 ou 23 mars : 1800-1900 ou 2100-2300
INFORMATION DES USAGERS
<b>Activité réelle connue de :</b> Strasbourg INFO : 119.450 MHz Strasbourg CTL : 134.575 MHz Phalsbourg APP : 118.450 MHz Lorraine APP : 119.125 MHz
GESTIONNAIRE
DIREX (ASM DIODORE 2025)
STATUT
Zone réglementée temporaire (ZRT) qui, lorsqu'elle est active, se substitue aux portions d'espaces aériens avec lesquelles elle interfère.
CONDITIONS DE PENETRATION
<b>CAG / CAM</b> , contournement obligatoire sauf pour : - les aéronefs participant à l'exercice, - les aéronefs assurant des missions de sûreté aérienne, d'assistance, de sauvetage ou de sécurité publique, lorsque le contournement n'est pas compatible avec l'exécution de ces missions après coordination avec le DIREX.
SERVICES RENDUS
<b>CAG / CAM</b> : Les services d'information de vol et alerte sont rendus par les organismes de la circulation aérienne habituels.
LIMITES LATÉRALES ET VERTICALES
<b>ZRT DSV MORHANGE</b>  <u>Limites latérales</u> 49°12'08" N, 006°25'18" E 49°05'06" N, 007°02'29" E 48°46'19" N, 006°54'21" E 48°49'12" N, 006°42'05" E 48°47'54" N, 006°39'37" E 48°53'00" N, 006°27'36" E 48°55'33" N, 006°30'06" E 49°12'08" N, 006°25'18" E  <u>Limites verticales</u> SFC / FL115



**DISPOSITIONS PARTICULIERES****- Restriction d'activités :**

La ZRT MOURMELON ne sera pas utilisée lorsque la zone LF-R 175 A est active.

Les LF-R 4 B et LF-R 503 MOURMELON STAT ne seront pas activées lorsque la ZRT MOURMELON sera active.

La LF-R 4 A et la ZRT A CTAS publiée au SUP AIP 229/23 ne seront pas activées lorsque la ZRT EPINAL sera active.

Pendant l'activation de nuit (SS-SR) des ZRT, les tronçons du RTBA LF-R 69 CHAMPAGNE, LF-R 45 N5.1 MEUSE NORD, LF-R 45 N5.2 MEUSE SUD, LF-R 45 N4 MOSELLE et LF-R 152 ALSACE ne seront pas activées.

Pendant l'activation de la ZRT DSV MORHANGE, le tronçon du RTBA LF-R 45 N4 MOSELLE ne sera pas activé.

Les LF-R 213 A et B Nord-Est ne pourront être activées pendant la durée du SUP AIP.

**- Activité complémentaire :**

Activation des zones LF-R 5 A et D CHAUMONT aux mêmes créneaux définis de la ZRT DIODORE CHARLIE.

**- Secteurs d'exclusion :****Aérodromes :**

Les aérodromes inclus dans les ZRT (LFSG, LFQC, LFQZ, LFQU, LFGT et LFQP) bénéficient d'une exclusion correspondant au volume d'un cercle de 3.5 NM centré sur l'ARP de l'aérodrome considéré lorsque celui-ci est ouvert, du sol à 1500ft AGL lorsque les ZRT sont actives.

**Vol libre :**

Le site de Sion Vaudemont bénéficie d'une exclusion correspondant au volume d'un cercle de 0.54 NM centré sur le point 48°24'35"N, 006°04'03"E du sol à 500ft ASFC de SR-SS.

**Toutes les activités aériennes légères sportives et récréatives situées à l'intérieur des ZRT sont suspendues durant les créneaux d'activation.**

**ORGANISME A CONTACTER****Avant l'exercice :****COMALAT / Section espaces aériens :**

Téléphone : 01 73 95 22 83/84

**CAPR (Commandement des Actions dans la Profondeur et du Renseignement) :**

Téléphone : 06.61.53.10.25

**Pendant l'exercice :****DIREX DIODORE 2025 :**

Téléphone : 07.78.70.27.97

**ZRT MOURMELON****Tour de contrôle mobile (POLO TWR)**

Téléphone : 06.71.07.49.92

**ZRT SARREBOURG****CLA Phalsbourg**

Téléphone : 03.87.25.21.53