

**Objet :** Création à titre expérimental d'une zone réglementée temporaire (ZRT) dans la région de Saint-Dizier (52)

**En vigueur :** Du lundi 24 mars 2025 au mercredi 15 avril 2026

**Lieu :** FIR : Paris LFFF - Reims LFEE - AD : Saint-Dizier LFSI – Etain LFSN – Verdun-Sommeville LFGW – Bar le Duc LFEU - Chambley LFJY

**ZRT SDI**

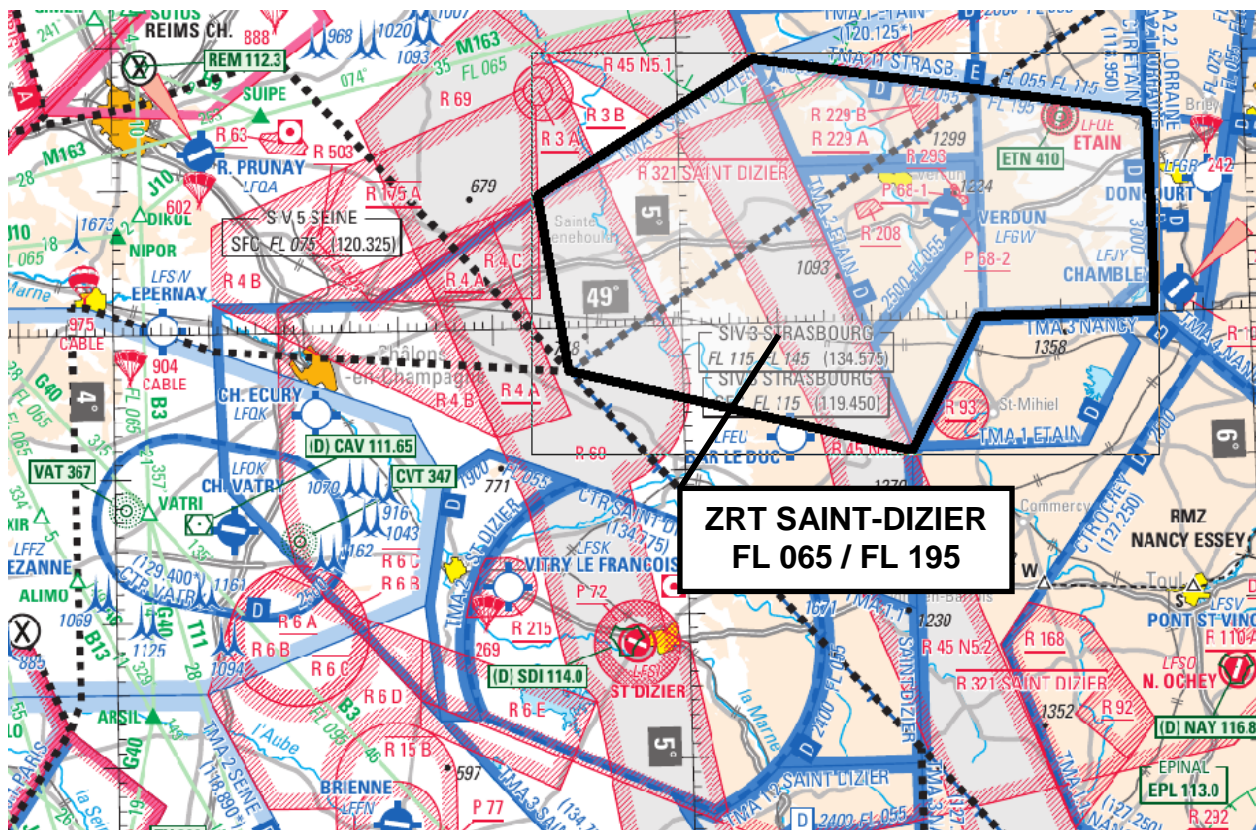

Extrait carte SIA 1/1 000 000 Ed. 02/2024

**ACTIVITÉ**

Entraînement avions d'armes

**DATES ET HEURES D'ACTIVITÉ**

Activable, du lundi au vendredi hors jours fériés : 4 créneaux quotidiens maximum d'1h30 par créneau

**INFORMATION DES USAGERS**

**Activité réelle connue de :**

- SAINT-DIZIER APP : 134.775 MHz
- OCHEY APP : 127.250 MHz
- PARIS INFO : 125.700 MHz
- STRASBOURG INFO : 119.450 MHz
- ETAIN APP : 120.125MHz
- RAKI (ou CDC de remplacement) : 119.700 MHz / 143.550 MHz / 317.500 MHz

**STATUT**

Zone réglementée temporaire (ZRT) qui, lorsqu'elle est active se substitue aux parties d'espaces aériens contrôlés avec lesquelles elle interfère.

**ORGANISME GESTIONNAIRE**

Escadron des services de la circulation aérienne (ESCA) de Saint-Dizier.

**CONDITIONS DE PENETRATION**

**CAG / CAM** : contournement obligatoire pendant l'activité réelle, sauf pour :

- les aéronefs participant aux missions programmées,
- aux aéronefs autorisés par Saint-Dizier APP,
- aux aéronefs en missions de secours, de sauvetage, de douane, de police, de sécurité civile et de sûreté aérienne lorsque leur mission ne permet pas le contournement de la ZRT, et après coordination avec l'approche de Saint-Dizier.

**SERVICES RENDUS**

**CAG / CAM** : Information de vol et alerte

**LIMITES LATERALES ET VERTICALES****ZRT SDI****Limites latérales :**

49°18'23" N, 005°08'18" E -  
 49°13'48" N, 005°49'57" E -  
 49°00'00" N, 005°50'00" E -  
 49°00'00" N, 005°31'20" E -  
 48°50'53" N, 005°23'55" E -  
 48°57'00" N, 004°48'00" E -  
 49°09'15" N, 004°45'01" E -  
 49°18'23" N, 005°08'18" E

A l'exclusion de la LF-R 229 B Wavrille lorsqu'elle est active.

**Limites verticales :**

FL 065 / FL 195

**DISPOSITIONS PARTICULIERES**

La ZRT SDI ne sera pas activée pendant les créneaux d'activation des LF-R 213 Nord-Est et LF-R 321 Saint-Dizier.

**ORGANISMES A CONTACTER****Avant et pendant l'activation :**

**Escadron des services de la circulation aérienne de Saint-Dizier (Chef de Quart) :**

Tél : 03.25.07.80.15 (Secours 03.25.05.71.02)

PNIA : 863.113.1759