

Objet : Création de quatre Zones Réglementées Temporaires (ZRT) « CYR Alpha, Bravo, Charlie, Delta » dans la région de Brest en FIR Brest

En vigueur : Du 28 janvier 2025 au 05 février 2025

Lieu : FIR : Brest LFFR - AD : Lanvéoc Poulicm LFRM

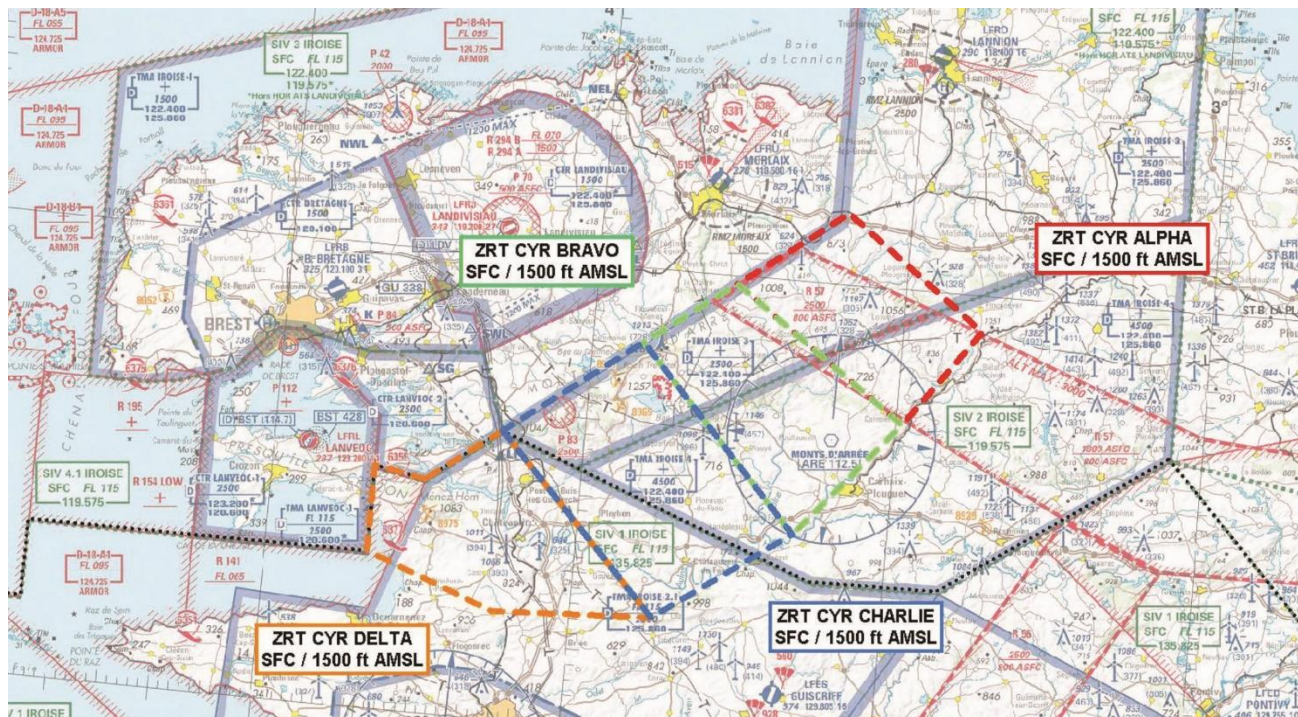

Extrait carte 1/ 500 000 IGN Edition 2024

ACTIVITE

Activités spécifiques Défense mettant en œuvre des hélicoptères de combat et de manœuvre.

DATES ET HEURES D'ACTIVITE

ZRT CYR activable H24 :

- ALPHA : 28-29 janvier
- BRAVO : 30-31 janvier
- CHARLIE : 01-02 février
- DELTA : 02-05 février

INFORMATION DES USAGERS

Activité réelle connue de :
LANVÉOC APP : 120.600 MHz
LANVÉOC TWR : 123.200 MHz
IROISE INFO : 135.825 MHz / 119.575 MHz / 122.400 MHz
LANDIVISIAU APP : 122.400 MHz

GESTIONNAIRE

Directeur d'exercice (DIREX)

STATUT

Zones réglementées temporaires (ZRT) qui se substituent aux portions des espaces aériens avec lesquelles elles interfèrent.

CONDITIONS DE PENETRATION

CAG / CAM : contournement obligatoire à l'exception des aéronefs :

- participant à l'exercice,
- ayant préalablement obtenu l'autorisation du gestionnaire,
- assurant des missions de secours, d'assistance, de sauvetage ou de sécurité publique, lorsque le contournement n'est pas compatible avec ces missions, après contact préalable avec le gestionnaire (DIREX : TEL : 06 38 12 26 06).

SERVICES RENDUS

CAG / CAM : Les services d'information de vol et d'alerte sont rendus par IROISE INFO et LANDI APP.

LIMITES LATERALES ET VERTICALES**ZRT CYR ALPHA****Limites latérales**

48°29'23" N,003°46'22" W
 48°21'09" N,003°29'10" W
 48°27'34" N,003°22'09" W
 48°34'32" N,003°36'03" W
 48°32'43" N,003°39'36" W
 48°29'23" N,003°46'22" W

à l'exclusion de la LF-R 57 BRETAGNE lorsqu'elle est active

Limites verticales

SFC / 1500 ft AMSL

ZRT CYR BRAVO**Limites latérales**

48°25'04" N,003°54'57" W
 48°13'30" N,003°38'56" W
 48°21'09" N,003°29'10" W
 48°29'24" N,003°46'21" W
 48°25'04" N,003°54'57" W

à l'exclusion de la LF-R 57 BRETAGNE lorsqu'elle est active

Limites verticales

SFC / 1500 ft AMSL

ZRT CYR CHARLIE**Limites latérales**

48°18'35" N,004°07'54" W
 48°07'19" N,003°51'58" W
 48°13'30" N,003°38'56" W
 48°25'06" N,003°54'59" W
 48°18'35" N,004°07'54" W

à l'exclusion de la LF-P 83

Limites verticales

SFC / 1500 ft AMSL

ZRT CYR DELTA**Limites latérales**

48°15'00" N,004°15'00" W
 48°15'35" N, 004°20'00" W
 48°10'00" N,004°20'00" W
 48°06'51" N,004°07'20" W
 48°07'19" N,003°51'54" W
 48°18'35" N,004°07'54" W
 48°15'00" N,004°15'00" W

Limites verticales

SFC / 1500 ft AMSL

DISPOSITIONS PARTICULIERES

- Les activités d'aéromodélisme 8961 MENEZ CADOR, 8965 MENEZ MIKEL sont suspendues pendant l'activation de la ZRT CYR CHARLIE.
- Les activités d'aéromodélisme 8501-01 PLOMODIERN 1, 8501-02 PLOMODIERN 2, 8501-03 PLOMODIERN 3, 8501-04 PLOMODIERN 4, 8975 MENEZ HOM et 8981 DINEAULT sont suspendues pendant l'activation de la ZRT CYR DELTA.
- Des activités complémentaires sont programmées dans la zone LF-P112.

ORGANISMES A CONTACTER

Avant l'exercice :

- 5ème Régiment d'Hélicoptères de Combat (5ème RHC) :
TEL : 05 59 40 40 51
- COMALAT Section espace temporaire :
TEL : 01 73 95 22 83/84

Pendant l'exercice :

- DIREX : TEL : 06 38 12 26 06