

Objet : Création de 5 zones règlementées temporaires au profit de l'exercice ARGOS 25.01 dans la région de Grostenquin (57)

En vigueur : Du lundi 27 janvier 2025 au vendredi 07 février 2025

Lieu : FIR : Reims LFEE - AD : LFQP Phalsbourg, LFQU Sarre-Union, LFGU Sarreguemines

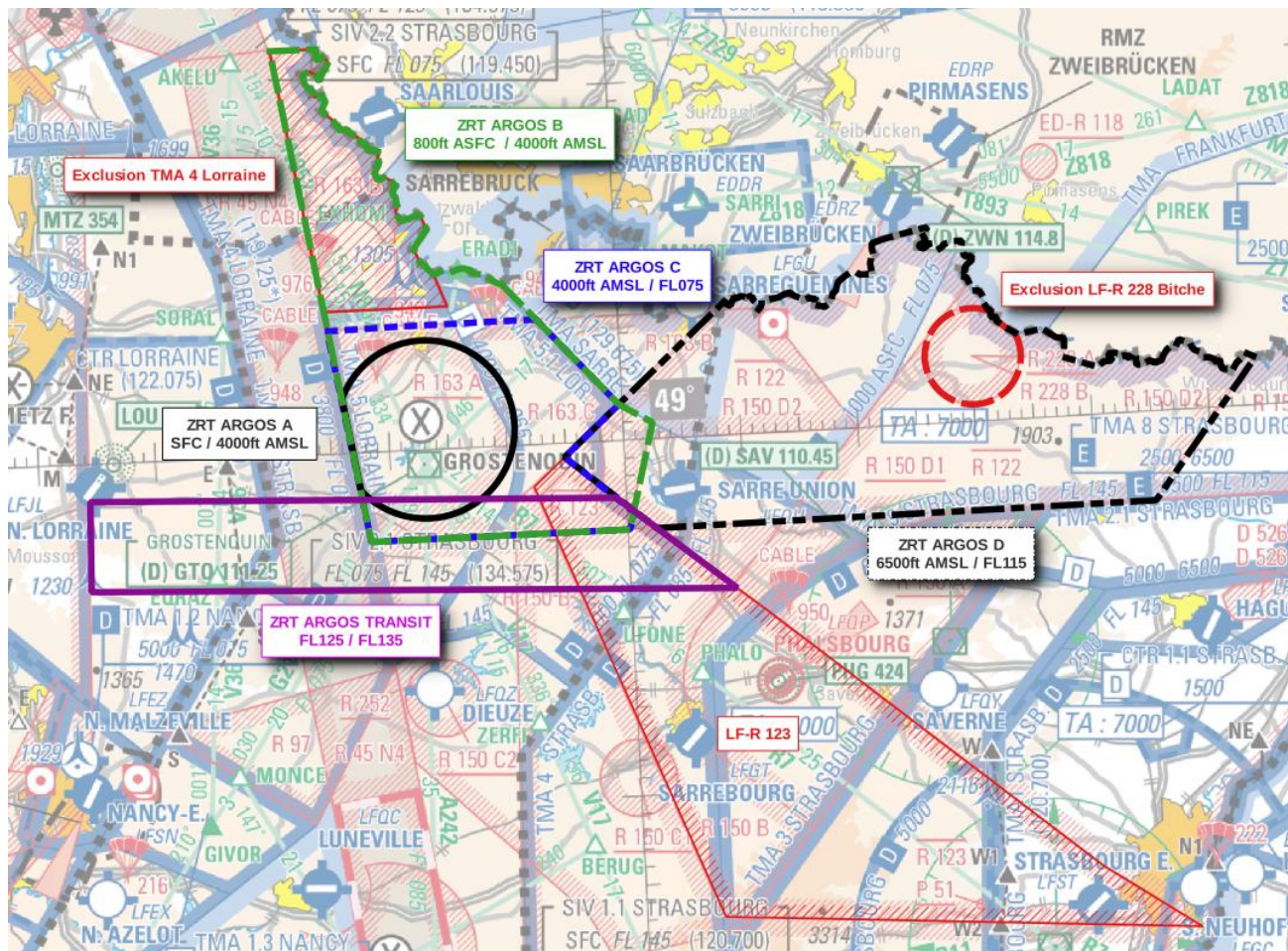

Extrait carte 1 / 1 000 000 SIA - Edition 01-2024

ACTIVITÉ

Exercice mettant en œuvre des hélicoptères et des avions de combat pour des missions à très basse, basse, moyenne et haute altitude.

DATES ET HEURES D'ACTIVITÉ

ZRT ARGOS A, B, C, D et Transit activables pour un créneau quotidien de 2 heures :

- du lundi 27 au vendredi 31 janvier 2025 de 1000 à 1600 ;
- le lundi 03 et mardi 04 février 2025 de 1000 à 2100 ;
- le mercredi 05 et le jeudi 06 février de 1000 à 1600.

En dehors de ces créneaux, la ZRT ARGOS A pourra également être activée tous les jours pour une activité spécifique.

INFORMATION DES USAGERS**Activité réelle connue de :**

EDCM (indicatif : CASCADEUR) : à paraître par NOTAM.
OCHEY APP : 127.250 MHz
PHALSBOURG APP : 118.450 MHz
STRASBOURG INFO : 119.450 MHz
LORRAINE APP : 119.125 MHz
RAKI INFO (ou CDC de remplacement) : 119.700 MHz / 143.550 MHz / 317.500 MHz

GESTIONNAIRE

Escadron de détection et de contrôle mobile (EDCM).

STATUT

Zones Réglementées Temporaires (ZRT) qui lorsqu'elles sont actives se substituent aux portions d'espaces aériens avec lesquelles elles interfèrent.

CONDITIONS DE PÉNÉTRATION**ZRT ARGOS A, B, C, D et TRANSIT :**

CAM / CAG : contournement obligatoire pendant l'activité réelle, y compris pour les aéronefs sans équipage à bord, sauf pour :

- les aéronefs participant à l'exercice,
- les aéronefs en CAG ayant reçu une autorisation du gestionnaire,
- les aéronefs assurant des missions réelles de sûreté aérienne, d'assistance, de sauvetage, de douane, de police ou de sécurité civile, lorsque le contournement de la ou des ZRT n'est pas compatible avec l'exécution de ces missions, avec contact radio auprès de l'organisme gestionnaire.

SERVICES RENDUS**ZRT ARGOS A, B, C, D et ARGOS TRANSIT :**

CAM : sont rendus aux aéronefs autorisés à pénétrer :

- au-dessus du plancher de contrôle (annoncé au premier contact radio), l'ensemble des services de la CAM.
- en dessous du plancher de contrôle, information de vol, alerte et assistance.

CAG : information de vol et alerte.

Des instructions de cheminement (itinéraire, altitude), ou d'attente pourront être délivrées aux aéronefs en CAG VFR.

LIMITES LATERALES ET VERTICALES			
ZRT ARGOS A <u>Limites latérales</u> Identique à la LF-R 163 A GROSTENQUIN POLYGONE <u>Limites verticales</u> SFC / 4000 ft AMSL	ZRT ARGOS B <u>Limites latérales</u> 49°09'05" N, 006°50'05" E 49°02'02" N, 006°59'35" E 49°00'56" N, 007°02'23" E 48°55'00" N, 007°00'00" E 48°55'00" N, 006°37'56" E 49°22'45" N, 006°31'07" E 49°22'45" N, 006°35'10" E Frontière franco-allemande 49°09'05" N, 006°50'05" E à l'exclusion : - de la ZRT ARGOS A - de la TMA 4 Lorraine <u>Limites verticales</u> 800 ft ASFC / 4000 ft AMSL	ZRT ARGOS C <u>Limites latérales</u> 49°07'02" N, 006°52'52" E 49°02'02" N, 006°59'35" E 48°59'14" N, 006°54'44" E 48°55'55" N, 007°00'29" E 48°55'00" N, 007°00'00" E 48°55'00" N, 006°37'56" E 49°06'55" N, 006°34'57" E 49°07'00" N, 006°41'00" E 49°07'02" N, 006°52'52" E <u>Limites verticales</u> 4000 ft AMSL / FL 075	ZRT ARGOS D <u>Limites latérales</u> 49°07'30" N, 007°09'02" E Frontière franco-allemande 49°02'41" N, 007°54'06" E 48°55'00" N, 007°44'55" E 48°55'00" N, 007°02'17" E 48°59'14" N, 006°54'44" E 49°07'30" N, 007°09'02" E à l'exclusion : des zones LF-R 228 Bitche <u>Limites verticales</u> 6500 ft AMSL / FL 115
ZRT ARGOS TRANSIT <u>Limites latérales</u> 48°57'55" N, 006°14'08" E 48°56'49" N, 006°58'58" E 48°51'25" N, 007°08'52" E 48°52'52" N, 006°13'56" E 48°57'55" N, 006°14'08" E <u>Limites verticales</u> FL 125 / FL 135			

DISPOSITIONS PARTICULIERES
<p>Des activités complémentaires sont prévues dans les zones suivantes :</p> <ul style="list-style-type: none"> - LF-R 321 - LF-R 122 - LF-R 123 - TRA 22 A1 <p>Toutes les activités aériennes légères sportives et récréatives situées à l'intérieur des ZRT sont suspendues durant les créneaux d'activation.</p>

ORGANISME A CONTACTER	
<p><u>Avant l'exercice :</u></p> <p>Commandement de la Défense Aérienne et des Opérations Aériennes / BACEA / BAEO Téléphone : 05 33 89 81 03 PNIA : 865 106 4875 ou 8103</p> <p>Escadron de détection et de contrôle mobile (EDCM) Téléphone : 0245341460 (58) PNIA : 862 927 14 60 (58)</p>	<p><u>A partir du 23 janvier 2025 et pendant l'activité des ZRT :</u></p> <p>Directeur de l'exercice / Escadron de détection et de contrôle mobile (CASCADEUR) Téléphone : à paraître par NOTAM.</p>