

Objet : Création de 11 zones réglementées temporaires (ZRT) pour l'exercice BAMBARI 2024 dans les Pyrénées

En vigueur : Du lundi 02 au jeudi 12 décembre 2024

Lieu : FIR : Bordeaux LFBB - AD : Oloron Herrère LFCO, Tarbes Lourdes Pyrénées LFBT, Pau Pyrénées LFBP

ZRT BAMBARI ALPHA / BRAVO / CHARLIE / DELTA / ECHO / FOX / GOLF / HOTEL / INDIA / JULIET / REAPER

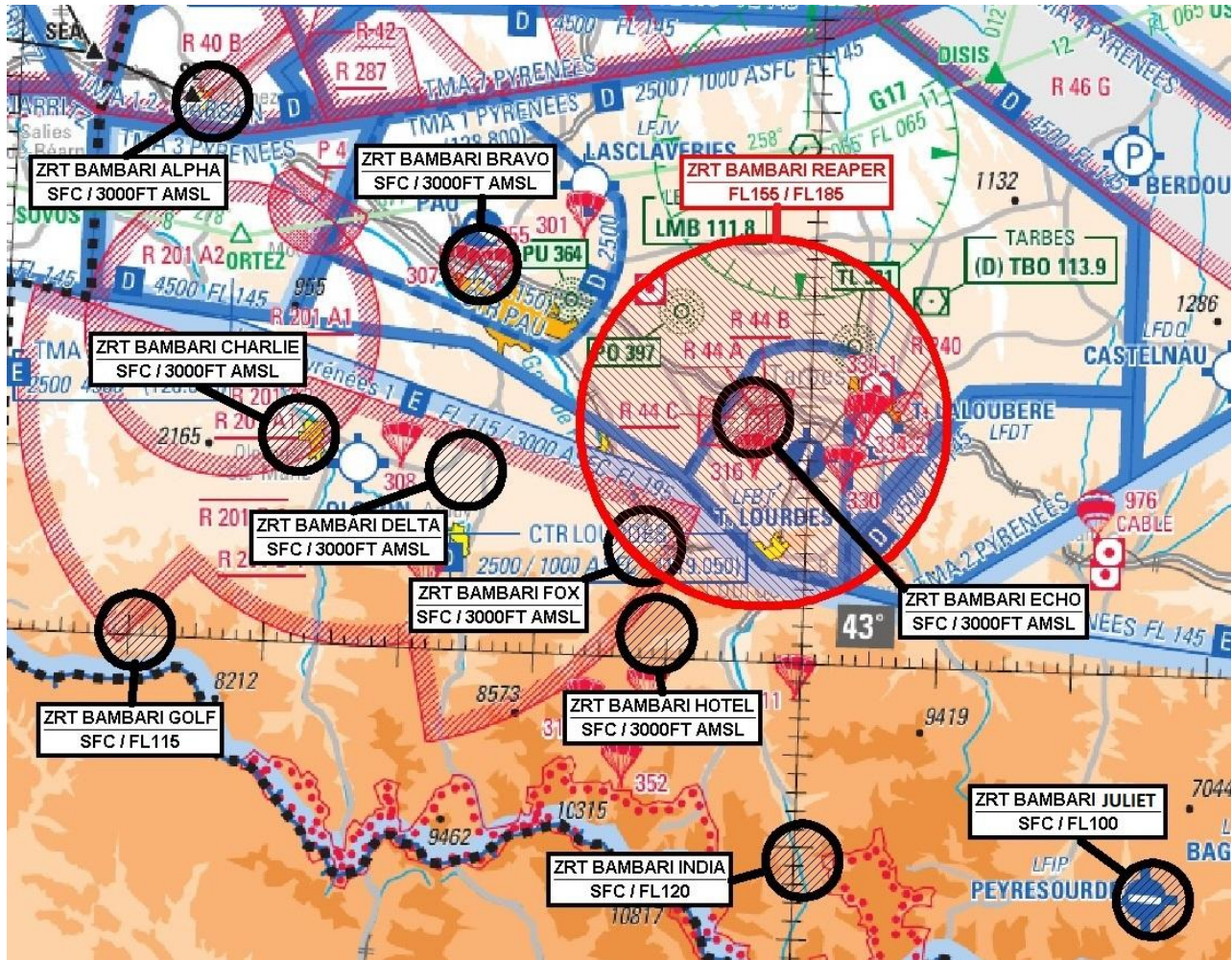

Extrait carte 1/1 000 000 SIA - Édition 1-2024

ACTIVITÉ

Exercice mettant en œuvre des aéronefs sans équipage à bord.

DATES ET HEURES D'ACTIVITÉ

ZRT BAMBARI ALPHA / BRAVO / CHARLIE / DELTA / ECHO / FOX / GOLF / HOTEL / INDIA / JULIET activables :

02-12 : 0900-1100, 1300-1500, 1700-1900, 2100-2300

Maximum 3 ZRT activables simultanément.

ZRT BAMBARI REAPER activable :

02-12 : 0900-1100, 1300-1500, 1700-1900

ORGANISME GESTIONNAIRE
ZRT BAMBARI ALPHA / BRAVO / CHARLIE / DELTA / ECHO / FOX / GOLF / HOTEL / INDIA / JULIET : Directeur d'exercice (DIREX)
ZRT BAMBARI REAPER : MARINA (CDC de Mont de Marsan) ou CDC de remplacement.

INFORMATION DES USAGERS
Activité réelle connue de : PYRENEES INFO : 126.525 MHz PAU TWR : 124.150 MHz (ZRT BAMBARI BRAVO) TARBES TWR : 119.050 MHz (ZRT BAMBARI ECHO) DAX APP : 122.050 MHz (ZRT BAMBARI ALPHA) BORDEAUX CTL : fréquences de contrôle (ZRT BAMBARI REAPER)

STATUT
Zones réglementées temporaires (ZRT) qui se substituent aux portions d'espaces aériens avec lesquelles elles interfèrent.

CONDITIONS DE PENETRATION
CAG / CAM : contournement obligatoire sauf pour : - les aéronefs participant à l'exercice - les aéronefs assurant des missions de secours, de sauvetage, de douane, de police ou de sécurité civile, lorsque le contournement n'est pas compatible avec l'exécution de ces missions, après contact et accord du gestionnaire.
Toutes les activités aériennes sportives et récréatives situées à l'intérieur des ZRT sont suspendues durant les créneaux d'activation.

SERVICES RENDUS
ZRT BAMBARI ALPHA / BRAVO / CHARLIE / DELTA / ECHO / FOX / GOLF / HOTEL / INDIA / JULIET : CAM / CAG : Information de vol et alerte.
ZRT BAMBARI REAPER : CAM : contrôle, information de vol et alerte. CAG : information de vol et alerte.

LIMITES LATERALES ET VERTICALES	
ZRT BAMBARI ALPHA <u>Limites latérales</u> cercle de 2 NM de rayon centré sur 43°29'07" N, 000°45'29" W <u>Limites verticales</u> SFC / 3000FT AMSL	ZRT BAMBARI BRAVO <u>Limites latérales</u> cercle de 2 NM de rayon centré sur 43°20'56" N, 000°24'57" W <u>Limites verticales</u> SFC / 3000FT AMSL
ZRT BAMBARI CHARLIE <u>Limites latérales</u> cercle de 2 NM de rayon centré sur 43°11'15" N, 000°37'53" W <u>Limites verticales</u> SFC / 3000FT AMSL	ZRT BAMBARI DELTA <u>Limites latérales</u> cercle de 2 NM de rayon centré sur 43°09'43" N, 000°25'24" W <u>Limites verticales</u> SFC / 3000FT AMSL
ZRT BAMBARI ECHO <u>Limites latérales</u> cercle de 2 NM de rayon centré sur 43°13'13" N, 000°04'13" W <u>Limites verticales</u> SFC / 3000FT AMSL	ZRT BAMBARI FOX <u>Limites latérales</u> cercle de 2 NM de rayon centré sur 43°06'00.00" N, 000°11'53.00" W <u>Limites verticales</u> SFC / 3000FT AMSL
ZRT BAMBARI GOLF <u>Limites latérales</u> cercle de 2 NM de rayon centré sur 43°00'13" N, 000°49'20" W <u>Limites verticales</u> SFC / FL115	ZRT BAMBARI HOTEL <u>Limites latérales</u> cercle de 2 NM de rayon centré sur 43°01'16" N, 000°10'44" W <u>Limites verticales</u> SFC / 3000FT AMSL

ZRT BAMBARI INDIA <u>Limites latérales</u> cercle de 2 NM de rayon centré sur 42°49'16" N, 000°00'41" E <u>Limites verticales</u> SFC / FL120	ZRT BAMBARI JULIET <u>Limites latérales</u> cercle de 2 NM de rayon centré sur 42°47'48" N, 000°26'39" E <u>Limites verticales</u> SFC / FL100
ZRT BAMBARI REAPER <u>Limites latérales</u> cercle de 10 NM de rayon centré sur 43°12'59" N, 000°03'25" W <u>Limites verticales</u> FL155 / FL185	

DISPOSITIONS COMPLEMENTAIRES
Activités complémentaires : <ul style="list-style-type: none"> – Des ZRT/ZDT pour le transit d'aéronefs d'Etat télépilotes sans équipage à bord seront activées conformément au SUP/AIP 069/24 pour rejoindre la ZRT BAMBARI REAPER. – Les zones LF-R201 A/B seront activées par NOTAM conformément à l'AIP France lors de l'activation de la ZRT BAMBARI REAPER.
Restrictions : <ul style="list-style-type: none"> – Les LF-R 44 A/B/C GER ne seront pas activées pendant l'activation de la ZRT BAMBARI ECHO.

ORGANISMES A CONTACTER	
Avant l'exercice : 1 ^{er} Régiment Parachutistes d'Infanterie de Marine (1er RPIMA) Cellule 3D : Téléphone : 05 59 50 54 45 COMALAT Section espaces : Tel : 01.73.95.83/84 PNIA : 861.107.2283/2284	Pendant l'exercice : Directeur d'exercice : Téléphone : 06.18.06.35.35 Centre de Détection et de Contrôle militaire (CDC) de Mont-de-Marsan : Téléphone : 05.58.06.84.51 (ZRT BAMBARI REAPER uniquement)